

Il presente disegno e' di proprieta' aziendale - La Societa' tutelera' i propri diritti a termine di legge.

|                          |   |
|--------------------------|---|
| DOCUMENTI DI RIFERIMENTO | N |
|                          |   |
|                          |   |

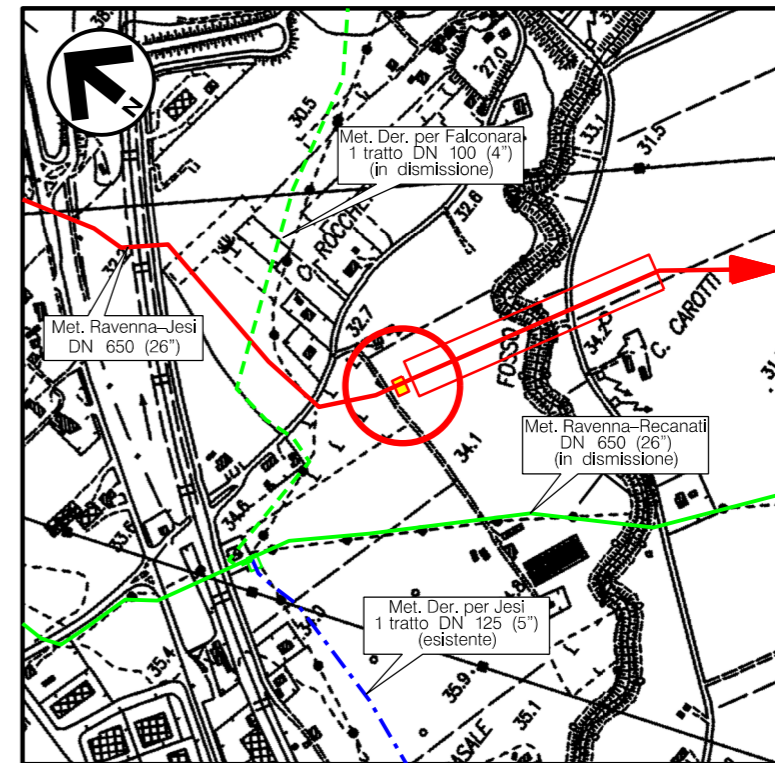

COROGRAFIA Scala 1:10.000  
CTR F.292040

|  |            |  |   |  |                               |   |  |  |
|--|------------|--|---|--|-------------------------------|---|--|--|
| 0  | 15/04/2018 | EMISSIONE  | M. CAGLIERO   | M. FORNAROLI                                   | V. FORLIVESI<br>G. GIOVANNINI |   |  |  |
| REV.   | DATA       | DESCRIZIONE  | ELABORATO   | VERIFICATO                                     | APPROVATO<br>AUTORIZZATO      |   |  |  |
| PROPRIETARIO<br>  |            | PROGETTISTA<br><br>Rif TPIDL: 073670C-031-STC-3290-230<br>TECHNIP ITALY DIREZIONE LAVORI S.p.A. |   | Dis. <b>ST-229</b><br>Fg. <b>1</b> di <b>3</b> |                               |   |  |  |
| <b>RIFACIMENTO METANODOTTO RAVENNA - CHIETI<br/>         TRATTO RAVENNA - JESI<br/>         DN 650 (26"), DP 75 bar<br/>         ED OPERE CONNESSE</b> |            |  | Comm. NR/17350/R-L01<br>-L02-L05-L06  |  |                               |   |  |  |
|  |            |  | INDICE<br><table border="1"> <tr> <td>0</td> <td></td> <td></td> <td></td> <td></td> <td></td> </tr> </table> |  |                               | 0 |  |  |
| 0  |            |  |   |  |                               |   |  |  |
| PIL n.32 MONTE S.VITO Loc. C. ROCCHETTI<br>PLANIMETRIA E PROSPETTI   |            |  | Scala <b>1:200/1:100</b><br>Sostituisce il .....<br>Sostituito dal .....                                      |  |                               |   |  |  |

RIFACIMENTO METANODOTTO RAVENNA - CHIETI, TRATTO RAVENNA - JESI  
DN 650 (26"), DP 75 bar ED OPERE CONNESSE

PIL n.32 MONTE S.VITO Loc. C. ROCCHETTI  
PLANIMETRIA

|   |            |   |             |                                      |                             |
|---|------------|---|-------------|--------------------------------------|-----------------------------|
| 0   | 15/04/2018 | EMISSIONE   | M. CAGLIERO | M.FORNAROLI                          | V.FORLIVEST<br>G.GIOVANNINI |
| REV.  | DATA       | DESCRIZIONE   | ELABORATO   | VERIFICATO                           | APPROVATO<br>AUTORIZZATO    |
| PROPRIETARIO  |            | PROGETTISTA   |             | Dis. ST-229                          |                             |
|  |            |  |             | Comm. NR/17350/R-L01<br>-L02-L05-L06 |                             |
|   |            | Rif. TPIDL. 073670C-031-STC-3290-230<br>TECHNIP ITALY DIREZIONE LAVORI S.p.A.       |             | Scala 1:200                          |                             |

Foglio  
2  
di 3  
Scala  
1:200

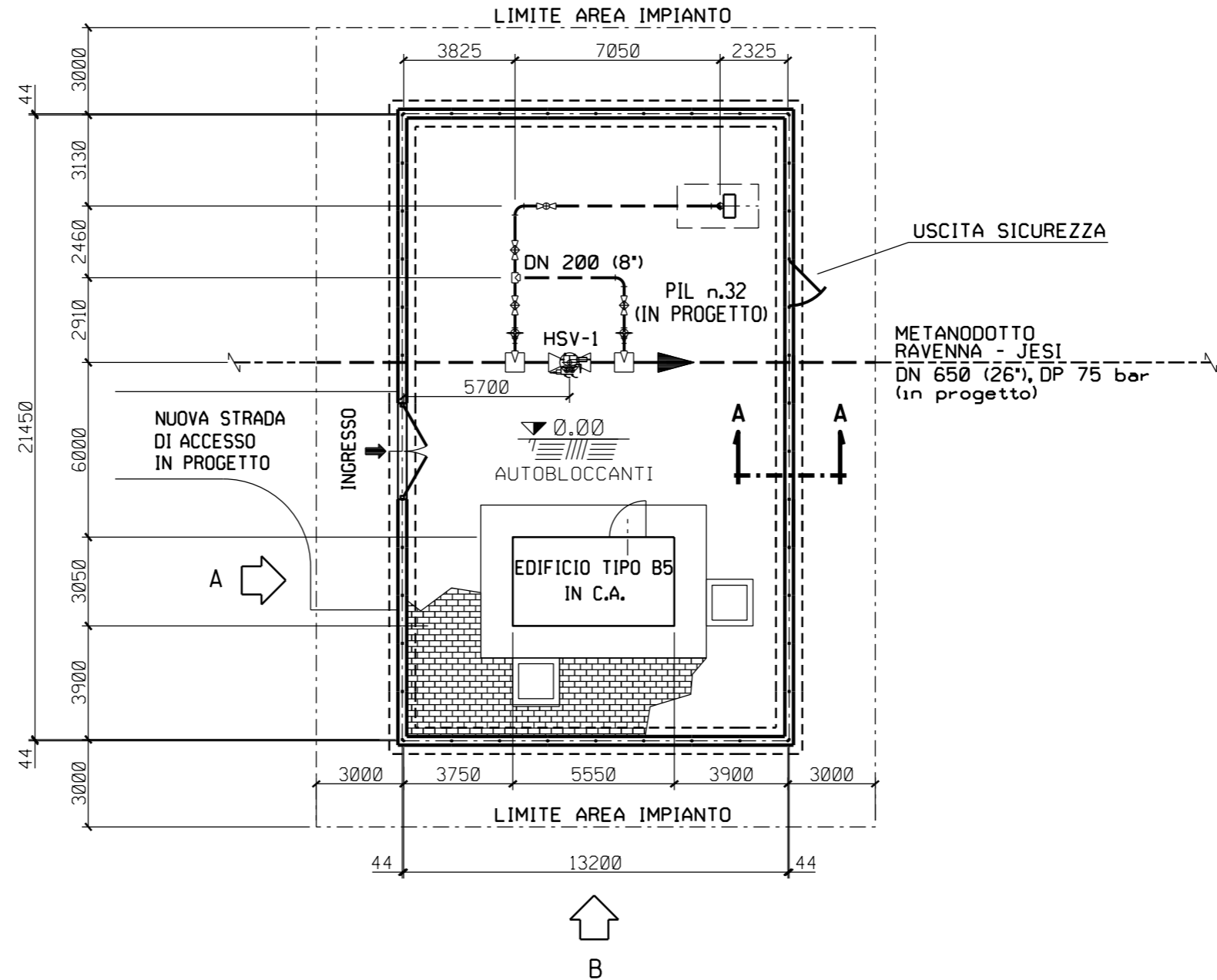
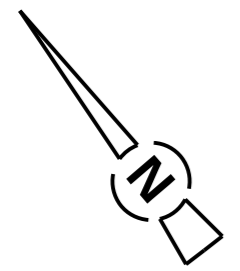

PIANTA

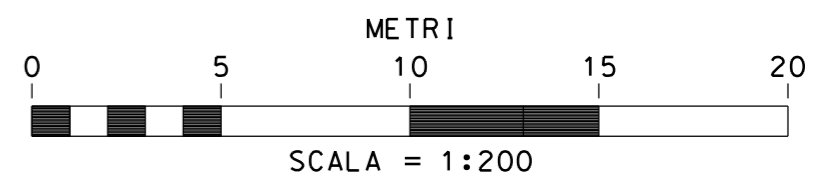

Il presente disegno e' di proprieta' aziendale - La Societa' tutelera' i propri diritti a termine di legge.

RIFACIMENTO METANODOTTO RAVENNA - CHIETI, TRATTO RAVENNA - JESI  
DN 650 (26"), DP 75 bar ED OPERE CONNESSE

PIL n.32 MONTE S.VITO Loc. C. ROCCHETTI  
PROSPETTI

|   |            |   |             |                                      |                             |
|---|------------|---|-------------|--------------------------------------|-----------------------------|
| 0   | 15/04/2018 | EMISSIONE   | M. CAGLIERO | M.FORNAROLI                          | V.FORLIVEST<br>G.GIOVANNINI |
| REV.  | DATA       | DESCRIZIONE   | ELABORATO   | VERIFICATO                           | APPROVATO<br>AUTORIZZATO    |
| PROPRIETARIO  |            | PROGETTISTA   |             | Dis. ST-229                          |                             |
|  |            | <br>Rif. TPIDL - 073670C-031-STC-3290-230<br>TECHNIP ITALY DIREZIONE LAVORI S.p.A. |             | Comm. NR/17350/R-L01<br>-L02-L05-L06 |                             |

Foglio  
3  
di 3  
Scala  
1:100

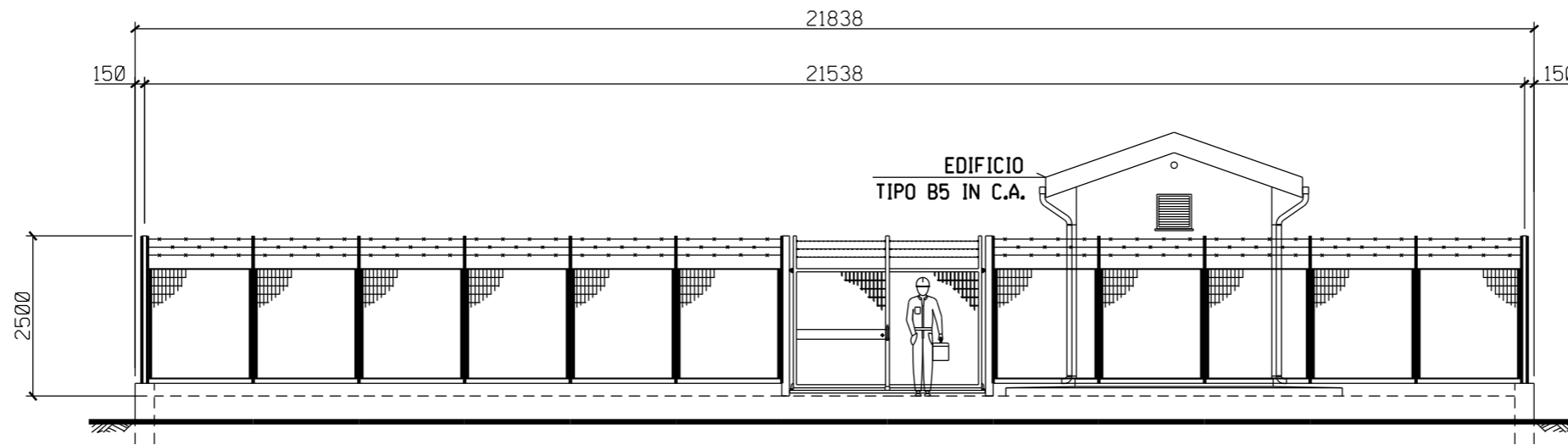

PROSPETTO A

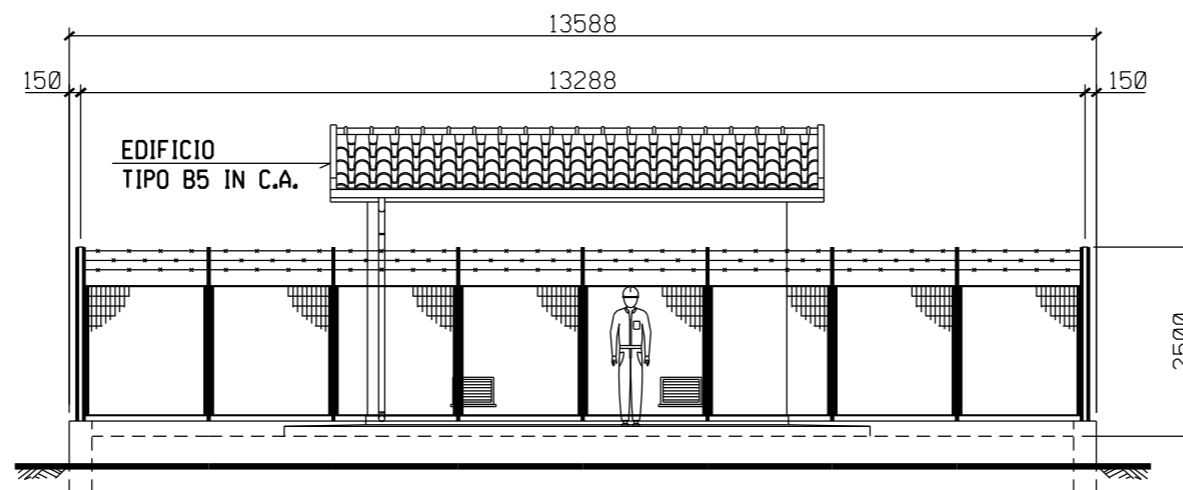

PROSPETTO B

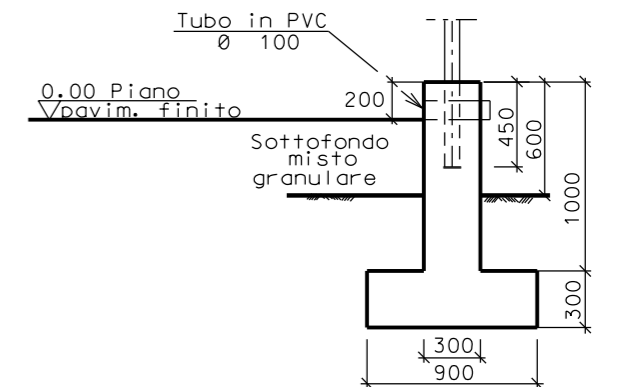

SEZIONE A - A

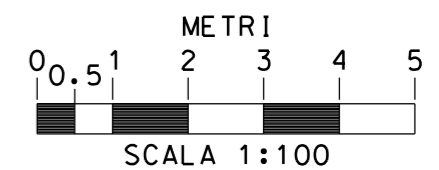

Il presente disegno e' di proprieta' aziendale - La Societa' tutelera' i propri diritti a termine di legge.