

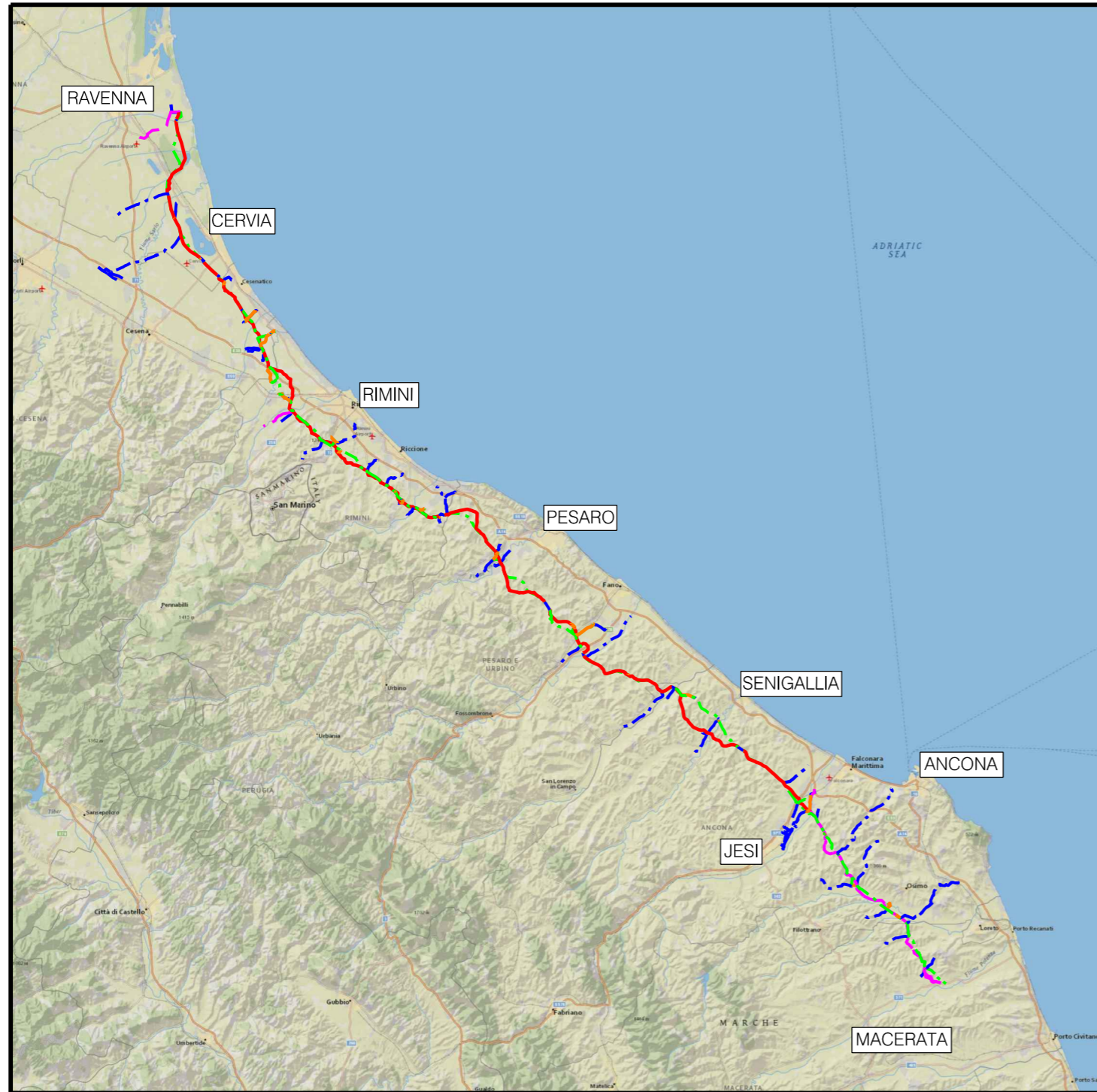



Il presente disegno e' di proprieta' aziendale - La Societa' tutelera' i propri diritti a termine di legge.



COROGRAFIA

0		15/04/2018	EMISSIONE	L. RICCI	F. MARCHETTI	V. FORLIVESI G. GIOVANNINI
INDICE	DATA			ELABORATO	VERIFICATO	APPROVATO AUTORIZZATO
PROPRIETARIO 			PROGETTISTA  R. f. TPIDL: 073670C-031 -DW-3252-122 TECHNIP ITALY DIREZIONE LAVORI S.p.A.			Dis. PG-AFSZ-101
RIFACIMENTO METANODOTTO RAVENNA - CHIETI TRATTO RAVENNA - JESI DN 650 (26"), DP 75 bar ED OPERE CONNESSE						Fg. 1 di 23
						Comm. NR/17350/R-L01 -L02-L05-L06
RAPPRESENTAZIONE CARTOGRAFICA SU IMMAGINE AEREA - AREE S.I.C. E Z.P.S.						Sostituisce il Sostituito dal

0	15/04/2018	EMISSIONE	L. RICCI	F. MARCHETTI	V. FORLIVESTI G. GIOVANNINI	Foglio 2 di 23	
INDICE	DATA	R E V I S I O N I			ELABORATO	VERIFICATO	APPROVATO AUTORIZZATO
PROPRIETARIO		PROGETTISTA		Dis. PG-AFSZ-101		Scala 1:10000	
		 R. f. TP1DL: 073670C-031-DW-3252-122 TECHNIP ITALY DIREZIONE LAVORI S.p.A.		Comm. NR/17350/R-L01 -L02-L05-L06			

RAPPRESENTAZIONE CARTOGRAFICA SU IMMAGINE AEREA – AREE S.I.C. E Z.P.S.

METANODOTTI IN PROGETTO

- Met. Ravenna-Jesi DN 650 (26”) – Tav. 1-39
- Met. Ric. All. Centrale Compressione ex Alsini (Ca Gi) DN 100 (4”) – Tav. 5
- Met. Rif. All. Com. di Cervia 1 presa DN 100 (4”) – Tav. 5
- Met. Ric. Coll. Cervia-Santa Maria Nuova DN 200 (8”) – Tav. 6
- Met. Rif. All. Com. di Cervia 2 presa DN 100 (4”) – Tav. 40
- Met. Ric. All. Zamagna Livio-Cesenatico (FC) DN 100 (4”) – Tav. 8
- Met. Rif. All. Com. di Cesenatico 1 presa DN 100 (4”) – Tav. 8
- Met. Rif. All. Com. di Gatteo a Mare DN 100 (4”) – Tav. 41
- Met. Ric. Coll. Pozzi Agip Rubicone a Met. RA-CH DN 400 (16”) – Tav. 42
- Met. Rif. All. Com. di Bellaria DN 100 (4”) – Tav. 43
- Met. Ric. Pot. Alim. Cabina San Mauro Pascoli DN 200 (8”) – Tav. 11
- Met. Ric. All. RP Grassi DN 100 (4”) – Tav. 11
- Met. Rif. All. Santarcangelo 1 presa DN 100 (4”) – Tav. 44
- Met. Der. per Santarcangelo di Romagna DN 200 (8”) – Tav. 45
- Met. Rif. All. Lavanderia Adriatica DN 100 (4”) – Tav. 45
- Met. Ric. All. Com. di Rimini 3 presa DN 150 (6”) – Tav. 45
- Met. Rif. All. Metanauto Paganelli DN 100 (4”) – Tav. 45
- Met. Ric. All. Repubblica di San Marino 2 presa DN 100 (4”) – Tav. 15
- Met. Ric. Pot. All. Com. di Rimini DN 250 (10”) – Tav. 16
- Met. Rif. All. Pasta Agnesi DN 100 (4”) – Tav. 46
- Met. Rif. All. Com. di Coriano 2 presa DN 100 (4”) – Tav. 47
- Met. Ric. Der. per Riccione DN 100 (4”) – Tav. 17
- Met. Rif. All. Com. di Coriano 1 presa DN 100 (4”) – Tav. 48
- Met. Ric. All. Com. di Riccione 2 presa DN 150 (6”) – Tav. 18
- Met. Rif. All. Com. di Misano DN 100 (4”) – Tav. 19
- Met. Ric. All. Com. di San Clemente DN 100 (4”) – Tav. 19
- Met. Rif. All. Metano Fano S.r.l. – Misano Adriatico DN 100 (4”) – Tav. 49
- Met. Rif. All. Metano Fano (ex Cangiotti) DN 100 (4”) – Tav. 50
- Met. Ric. All. Com. di Morciano DN 100 (4”) – Tav. 20
- Met. Ric. All. Holiday Italia S.r.l. di San Giovanni in M. DN 100 (4”) – Tav. 20
- Met. Rif. All. Fornace Veve San Giovanni in Marignano DN 100 (4”) – Tav. 51
- Met. Ric. All. Com. di Tavullia DN 100 (4”) – Tav. 52
- Met. Ric. Pot. Der. Cattolica DN 150 (6”) – Tav. 21
- Met. Ric. All. Metano Fano (Pesaro) DN 100 (4”) – Tav. 53
- Met. Rif. All. Fornace PICA DN 100 (4”) – Tav. 53
- Met. Ric. Der. Valle del Foglia DN 150 (6”) – Tav. 54
- Met. Ric. Pot. All. Com. di Pesaro 1 presa DN 250 (10”) – Tav. 24
- Met. Ric. All. Tecnomac (ex Benelli) DN 100 (4”) – Tav. 24
- Met. Rif. All. Com. di Pesaro 3 presa DN 100 (4”) – Tav. 26
- Met. Rif. All. CO. RI. ME. Fano DN 100 (4”) – Tav. 55
- Met. Rif. Der. per Fano DN 200 (8”) – Tav. 56
- Met. Ric. Der. per Fermignano-Urbino DN 250 (10”) – Tav. 28
- Met. Ric. Coll. Centrale Agip di Fano al RA-CH DN 400 (16”) – Tav. 29
- Met. Rif. All. Com. di San Costanzo DN 100 (4”) – Tav. 57
- Met. Ric. All. Cer Cedir di Romagna DN 150 (6”) – Tav. 32
- Met. Ric. Der. per Valle del Cesano DN 150 (6”) – Tav. 32
- Met. Ric. All. Com. di Senigallia 3 presa DN 100 (4”) – Tav. 58
- Met. Ric. Der. Valli Misa e Nevola DN 150 (6”) – Tav. 35
- Met. Ric. All. Com. di Senigallia DN 100 (4”) – Tav. 59
- Met. Rif. All. Fratelli Montanari (ex Metano Senigallia) DN 100 (4”) – Tav. 59
- Met. Rif. Der. per Falconara 1 tratto DN 100 (4”) – Tav. 60
- Met. Ric. All. Centrale Edison Gas Jesi DN 300 (12”) – Tav. 61
- Met. Rif. All. Goldengas DN 100 (4”) – Tav. 61
- Met. Ric. Pot. Der. per Jesi DN 200 (8”) – Tav. 62
- Met. Ric. All. Centrale Enel di Camerata Picena DN 200 (8”) – Tav. 63
- Met. Rif. All. Zetabi DN 100 (4”) – Tav. 63
- Met. Ric. All. La Cereale di Magi DN 100 (4”) – Tav. 64
- Met. Ric. All. Com. di Ancona 2 presa DN 300 (12”) – Tav. 64
- Met. Rif. All. Com. di Osimo 1 presa DN 100 (4”) – Tav. 64
- Met. Rif. All. Simonetti DN 100 (4”) – Tav. 64
- Met. Ric. All. Com. di Filottrano DN 100 (4”) – Tav. 64
- Met. Rif. All. Astea-Osimo DN 100 (4”) – Tav. 65
- Met. Ric. Pot. Der. per Castelfidardo DN 150 (6”) – Tav. 65
- Met. Rif. Gas Plus Italiana S.p.A. DN 100 (4”) – Tav. 66
- Met. Ric. All. Com. di Montefano DN 100 (4”) – Tav. 66

METANODOTTI IN DISMISSIONE

- Met. Ravenna-Recanati DN 650 (26”) – Tav. 1/A – 47 /A
- Met. All. Com. di Cervia 1 presa DN 80 (3”) – Tav. 5 /A
- Met. All. Centrale Compressione ex Alsini (Ca Gi) DN 80 (3”) – Tav. 5 /A
- Met. Coll. Cervia-Santa Maria Nuova DN 200 (8”) – Tav. 6 /A
- Met. All. Com. di Cervia 2 presa DN 100 (4”) – Tav. 48 /A
- Met. All. Zamagna Livio-Cesenatico (FC) DN 100 (4”) – Tav. 8 /A
- Met. All. Com. di Cesenatico 1 presa DN 80 (3”) – Tav. 8 /A
- Met. All. Com. di Gatteo a Mare DN 80 (3”) – Tav. 49 /A
- Met. Coll. Pozzi Agip Rubicone a Met. RA-CH DN 400 (16”) – Tav. 50 /A
- Met. All. Com. di Bellaria DN 80 (3”) – Tav. 51 /A
- Met. Pot. Alim. Cabina San Mauro Pascoli DN 200 (8”) – Tav. 11 /A
- Met. All. RP Grassi DN 100 (4”) – Tav. 11 /A
- Met. All. Santarcangelo 1 presa DN 80 (3”) – Tav. 52 /A
- Met. All. Lavanderia Adriatica DN 80 (3”) – Tav. 53 /A
- Met. All. Metanauto Paganelli/Met. All. Cartiera Valmarecchia DN 80 (3”) – Tav. 13 /A
- Met. All. Com. di Rimini 3 presa DN 150 (6”) – Tav. 13 /A
- Met. All. ex Fornace Veve San Ermete DN 80 (3”) – Tav. 54 /A
- Met. All. Repubblica di San Marino 2 presa DN 100 (4”) – Tav. 15 /A
- Met. All. Pasta Agnesi DN 80 (3”) – Tav. 55 /A
- Met. Pot. All. Com. di Rimini DN 250 (10”) – Tav. 56 /A
- Met. All. Com. di Coriano 2 presa DN 80 (3”) – Tav. 16 /A
- Met. Der. per Riccione DN 100 (4”) – Tav. 57 /A
- Met. All. Com. di Coriano 1 presa DN 80 (3”) – Tav. 58 /A
- Met. All. Com. di Riccione 2 presa DN 150 (6”) – Tav. 18 /A
- Met. All. Com. di Misano DN 80 (3”) – Tav. 19 /A
- Met. All. Metano Fano S.r.l.-Misano Adriatico DN 100 (4”) – Tav. 19 /A
- Met. All. Com. di San Clemente DN 100 (4”) – Tav. 59 /A
- Met. All. Metano Fano (ex Cangiotti) DN 100 (4”) – Tav. 60 /A
- Met. All. Holiday Italia S.r.l. di San Giovanni in M. DN 100 (4”) – Tav. 20 /A
- Met. All. Com. di Morciano DN 80 (3”) – Tav. 20 /A
- Met. All. Fornace Veve San Giovanni in Marignano DN 80 (3”) – Tav. 61 /A
- Met. All. Com. di Tavullia DN 100 (4”) – Tav. 21 /A
- Met. Pot. Der. Cattolica DN 150 (6”) – Tav. 21 /A
- Met. All. Metano Fano (Pesaro) DN 100 (4”) – Tav. 24 /A
- Met. All. Fornace PICA DN 80 (3”) – Tav. 24 /A
- Met. Der. Valle del Foglia DN 150 (6”) – Tav. 62 /A
- Met. Pot. All. Com. di Pesaro 1 presa DN 250 (10”) – Tav. 24 /A
- Met. All. Tecnomac (ex Benelli) DN 100 (4”) – Tav. 24 /A
- Met. All. Com. di Pesaro 3 presa DN 100 (4”) – Tav. 26 /A
- Met. All. CO. RI. ME. Fano DN 80 (3”) – Tav. 63 /A
- Met. Der. per Fano DN 150 (6”) – Tav. 64 /A
- Met. Der. per Fermignano – Urbino DN 250 (10”) – Tav. 28 /A
- Met. Coll. Centrale Agip di Fano al RA-CH DN 400 (16”) – Tav. 29 /A
- Met. All. Com. di San Costanzo DN 80 (3”) – Tav. 65 /A
- Met. All. Cer Cedir di Romagna DN 80 (3”) – Tav. 32 /A
- Met. Der. per Valle del Cesano DN 150 (6”) – Tav. 32 /A
- Met. All. Com. di Senigallia 3 presa DN 100 (4”) – Tav. 33 /A
- Met. All. Com. di Senigallia DN 100 (4”) – Tav. 34 /A
- Met. All. Fratelli Montanari (Ex Metano Senigallia) DN 100 (4”) – Tav. 34 /A
- Met. Der. Valli Misa e Nevola DN 150 (6”) – Tav. 66 /A
- Met. Der. per Falconara 1 tratto DN 100 (4”) – Tav. 67 /A
- Met. Pot. Der. per Jesi DN 200 (8”) – Tav. 39 /A
- Met. All. Centrale Edison Gas Jesi DN 250 (10”) – Tav. 39 /A
- Met. All. Goldengas DN 100 (4”) – Tav. 68 /A
- Met. All. Centrale Enel di Camerata Picena DN 200 (8”) – Tav. 40 /A
- Met. All. Zincochimica S.r.l. DN 80 (3”) – Tav. 69 /A
- Met. All. Zetabi DN 80 (3”) – Tav. 69 /A
- Met. All. La Cereale di Magi DN 80 (3”) – Tav. 70 /A
- Met. All. Com. di Ancona 2 presa DN 300 (12”) – Tav. 43 /A
- Met. All. Com. di Osimo 1 presa DN 80 (3”) – Tav. 70 /A
- Met. All. Simonetti DN 100 (4”) – Tav. 70 /A
- Met. All. Com. di Filottrano DN 100 (4”) – Tav. 44 /A
- Met. All. Astea-Osimo DN 100 (4”) – Tav. 45 /A
- Met. Pot. Der. per Castelfidardo DN 150 (6”) – Tav. 71 /A
- Met. All. Gas Plus Italiana S.p.A. DN 100 (4”) – Tav. 45 /A
- Met. All. Com. di Montefano DN 100 (4”) – Tav. 71 /A

Il presente disegno e' di proprieta' aziendale - La Societa' tutelera' i propri diritti a termine di legge.

RIFACIMENTO METANODOTTO RAVENNA – CHIETI
 TRATTO RAVENNA – JESI DN 650 (26"), DP 75 bar ED OPERE CONNESSE

0	15/04/2018	EMISSIONE	L. RICCI	F. MARCHETTI	V. FORLIVESTI G. GIOVANNINI
INDICE	DATA	REVISIONI	ELABORATO	VERIFICATO	APPROVATO AUTORIZZATO
PROPRIETARIO		PROGETTISTA		Dis. PG-AFSZ-101	
				Comm. NR/17350/R-L01 -L02-L05-L06	
		Ri f. TPIDL: 073670C-031-DW-3252-122 TECHNIP ITALY DIREZIONE LAVORI S.p.A.		Tav: 1 Scala 1:10000	

RAPPRESENTAZIONE CARTOGRAFICA SU IMMAGINE AEREA – AREE S.I.C. E Z.P.S.

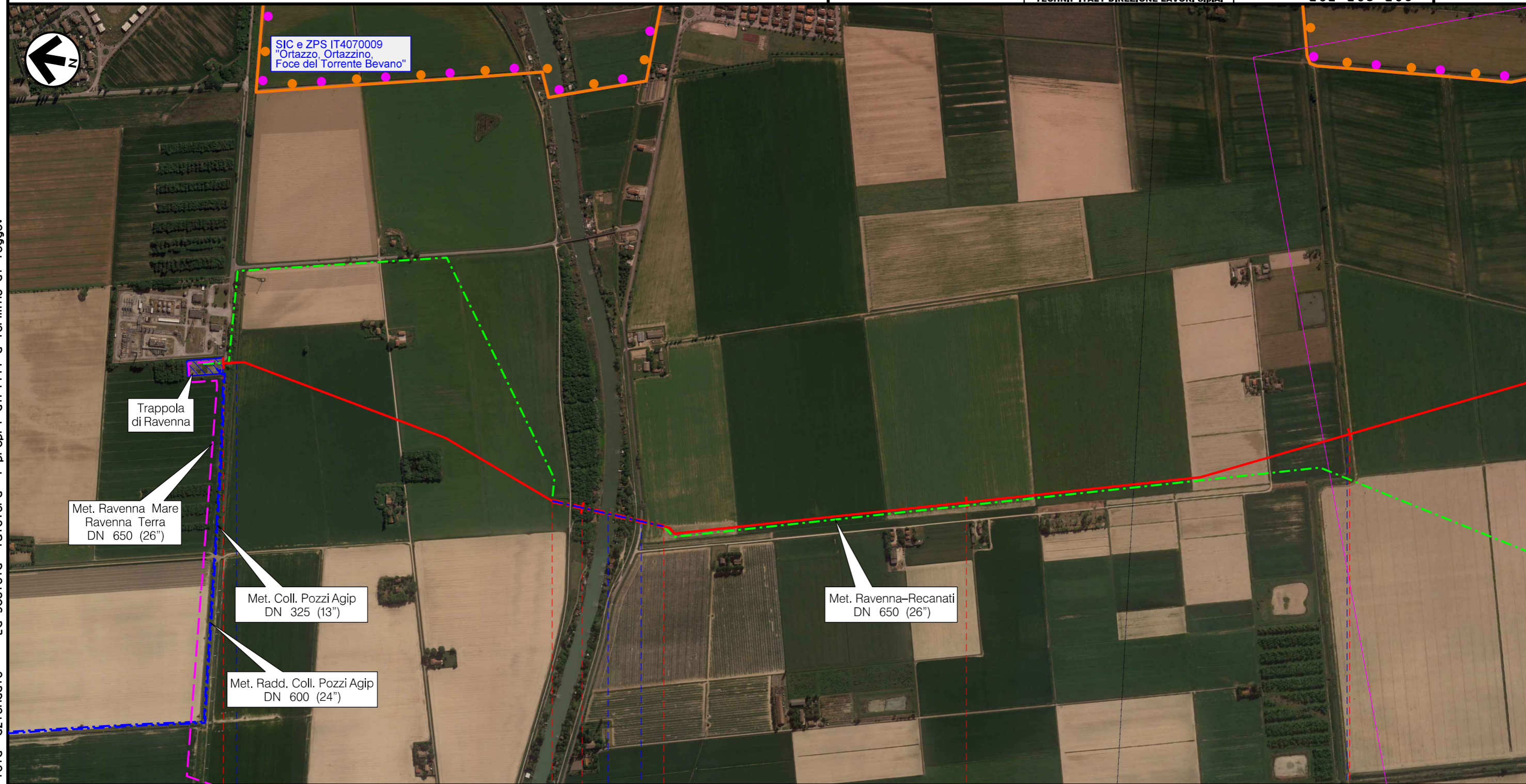

Il presente disegno e' di proprieta' aziendale - La Societa' tutelera' i propri diritti a termine di legge.



Ravenna
RA

P.I.D.I. n.1Km 0,000

Tratto di tubazione esistente da mantenere in esercizio L=0,290

Primo Diramatore, Canale Acque Alte Benini — Fiumi Uniti — Strada Comunale — Scolo Il Ramo Motte

RIFACIMENTO METANODOTTO RAVENNA – CHIETI
 TRATTO RAVENNA – JESI DN 650 (26"), DP 75 bar ED OPERE CONNESSE

0	15/04/2018	EMISSIONE	L. RICCI	F. MARCHETTI	V. FORLIVESI G. GIOVANNINI
INDICE	DATA	REVISIONI	ELABORATO	VERIFICATO	APPROVATO AUTORIZZATO
PROPRIETARIO		PROGETTISTA		Dis. PG-AFSZ-101	
				Comm. NR/17350/R-L01 -L02-L05-L06	
		Rif. TPIDL: 073670C-031-DW-3252-122 TECHNIP ITALY DIREZIONE LAVORI S.p.A.		Scala 1:10000	

Foglio
4 di 23
Tav: 2

RAPPRESENTAZIONE CARTOGRAFICA SU IMMAGINE AEREA – AREE S.I.C. E Z.P.S.

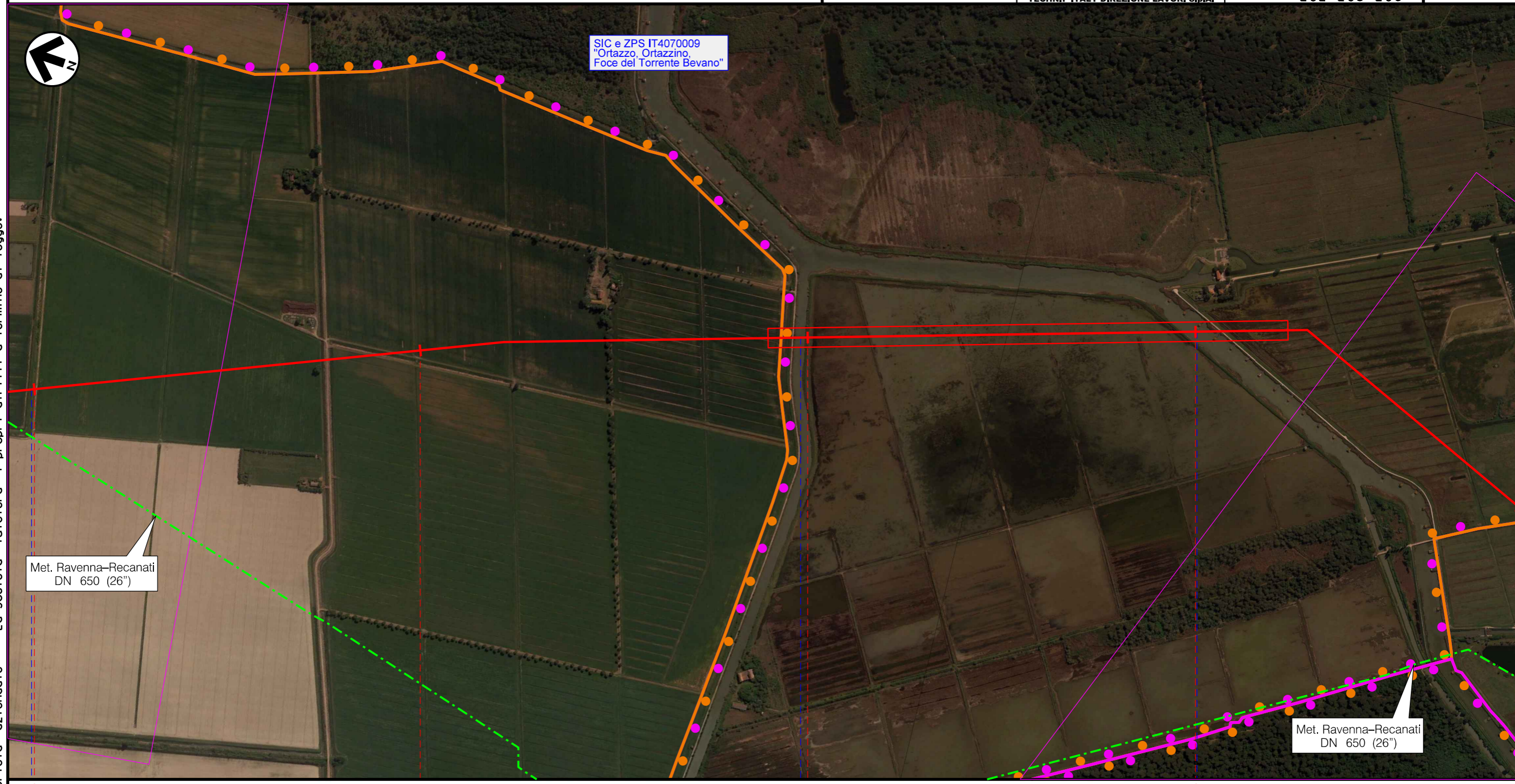

SIC e ZPS IT4070009
 "Ortazzo, Ortazzino,
 Foce del Torrente Bevano"

Met. Ravenna-Recanati
 DN 650 (26")

Met. Ravenna-Recanati
 DN 650 (26")

Il presente disegno e' di proprieta' aziendale - La Societa' tutelera' i propri diritti a termine di legge.

3 4 5 6 7

Ravenna
RA

● Scolo IlRamo Motte

Fosso Chiaia ●

Torrente Bevano ●

RIFACIMENTO METANODOTTO RAVENNA – CHIETI
 TRATTO RAVENNA – JESI DN 650 (26"), DP 75 bar ED OPERE CONNESSE

0	15/04/2018	EMISSIONE	L. RICCI	F. MARCHETTI	V. FORLIVESI G. GIOVANNINI
INDICE	DATA	REVISIONI	ELABORATO	VERIFICATO	APPROVATO AUTORIZZATO
PROPRIETARIO		PROGETTISTA		Dis. PG-AFSZ-101	
				Comm. NR/17350/R-L01 -L02-L05-L06	
		Ri f. TPIDL: 073670C-031-DW-3252-122 TECHNIP ITALY DIREZIONE LAVORI S.p.A.		Tav: 3 Scala 1:10000	

RAPPRESENTAZIONE CARTOGRAFICA SU IMMAGINE AEREA – AREE S.I.C. E Z.P.S.

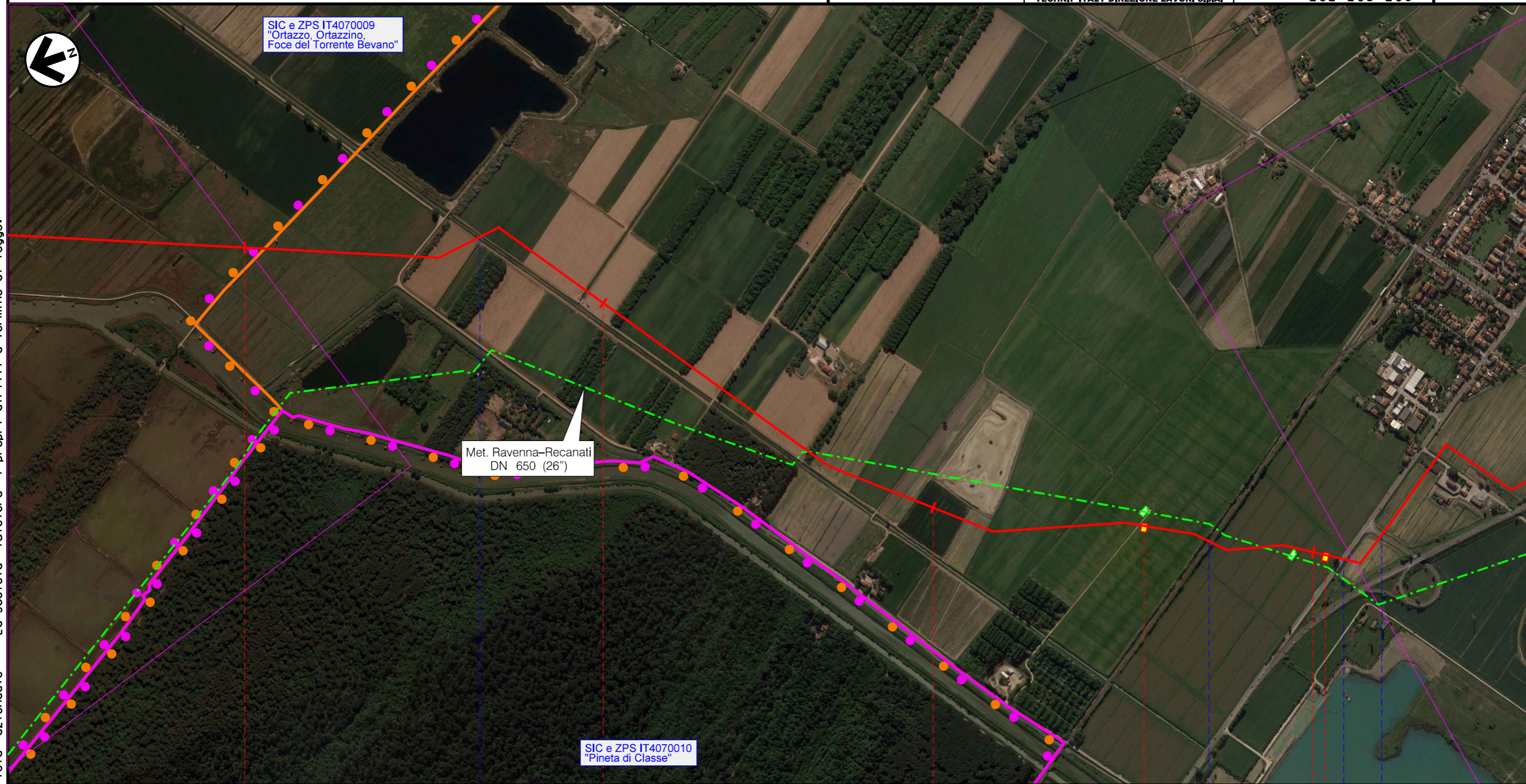

Il presente disegno e' di proprieta' aziendale - La Societa' tutelera' i propri diritti a termine di legge.

7 8 9 10

Ravenna
RA

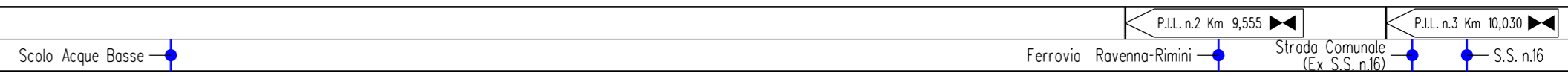

RIFACIMENTO METANODOTTO RAVENNA – CHIETI
 TRATTO RAVENNA – JESI DN 650 (26"), DP 75 bar ED OPERE CONNESSE

Met. Ric. All. Centrale Compressione ex Alsini (Ca Gi) DN 100 (4")
 Met. Rif. All. Com. di Cervia 1 presa DN 100 (4")

RAPPRESENTAZIONE CARTOGRAFICA SU IMMAGINE AEREA – AREE S.I.C. E Z.P.S.

0	15/04/2018	EMISSIONE	L. RICCI	F. MARCHETTI	V. FORLIVESI G. GIOVANNINI
INDICE	DATA	R E V I S I O N I		ELABORATO	VERIFICATO
PROPRIETARIO		PROGETTISTA		Dis. PG-AFSZ-101	
				Comm. NR/17350/R-L01 -L02-L05-L06	
		Rif. TPIDL: 073670C-031-DW-3252-122 TECHNIP ITALY DIREZIONE LAVORI S.p.A.		Scala 1:10000	

Foglio
6 di 23
Tav: 5

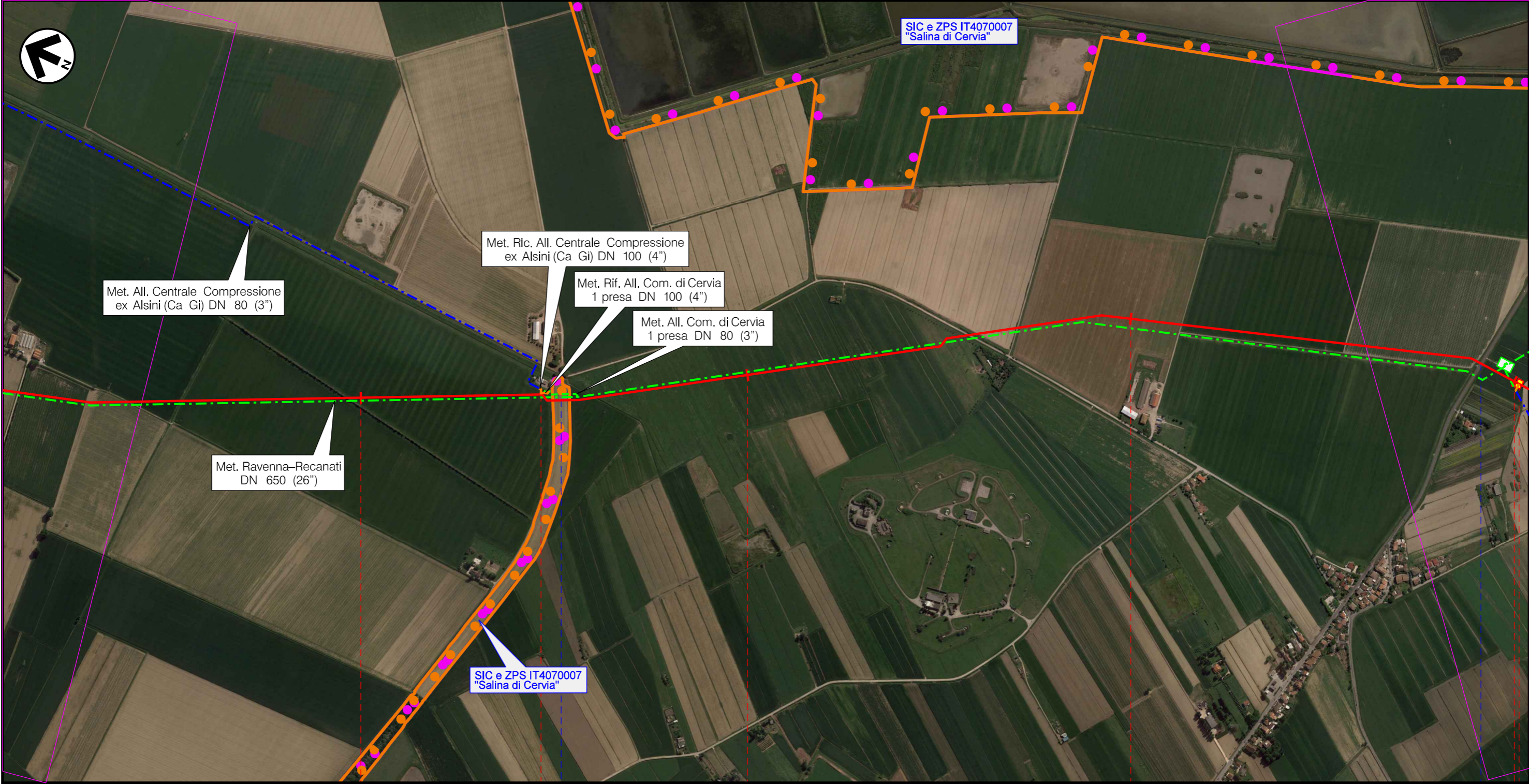

Il presente disegno e' di proprieta' aziendale - La Societa' tutelera' i propri diritti a termine di legge.

15 16 17 18

Cervia
RA

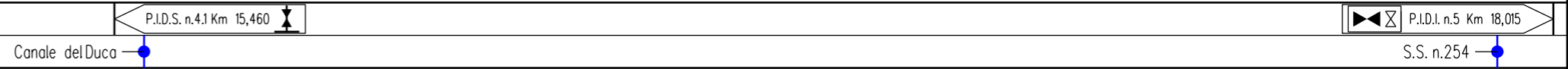

RIFACIMENTO METANODOTTO RAVENNA – CHIETI
 TRATTO RAVENNA – JESI DN 650 (26"), DP 75 bar ED OPERE CONNESSE

Met. Ric. Coll. Cervia-Santa Maria Nuova DN 200 (8")

RAPPRESENTAZIONE CARTOGRAFICA SU IMMAGINE AEREA – AREE S.I.C. E Z.P.S.

0	15/04/2018	EMISSIONE	L. RICCI	F. MARCHETTI	V. FORLIVESI G. GIOVANNINI
INDICE	DATA	REVISIONI	ELABORATO	VERIFICATO	APPROVATO AUTORIZZATO
PROPRIETARIO		PROGETTISTA		Dis. PG-AFSZ-101	
				Comm. NR/17350/R-L01 -L02-L05-L06	
		Ri f. TPIDL: 073670C-031-DW-3252-122 TECHNIP ITALY DIREZIONE LAVORI S.p.A.		Scala 1:10000	

Foglio
7 di 23
Tav: 6

Il presente disegno e' di proprieta' aziendale - La Societa' tutelera' i propri diritti a termine di legge.



18 19 20 21

Cervia
RA

P.I.D.I. n.5 Km 18,05

S.S. n.254

S.P. n.6

RIFACIMENTO METANODOTTO RAVENNA – CHIETI
 TRATTO RAVENNA – JESI DN 650 (26”), DP 75 bar ED OPERE CONNESSE

0	15/04/2018	EMISSIONE	L. RICCI	F. MARCHETTI	V. FORLIVESTI G. GIOVANNINI
INDICE	DATA	REVISIONI	ELABORATO	VERIFICATO	APPROVATO AUTORIZZATO
PROPRIETARIO		PROGETTISTA		Dis. PG-AFSZ-101	
				Comm. NR/17350/R-L01 -L02-L05-L06	
		Ri f. TPIDL: 073670C-031-DW-3252-122 TECHNIP ITALY DIREZIONE LAVORI S.p.A.		Tav: 7 Scala 1:10000	

RAPPRESENTAZIONE CARTOGRAFICA SU IMMAGINE AEREA – AREE S.I.C. E Z.P.S.

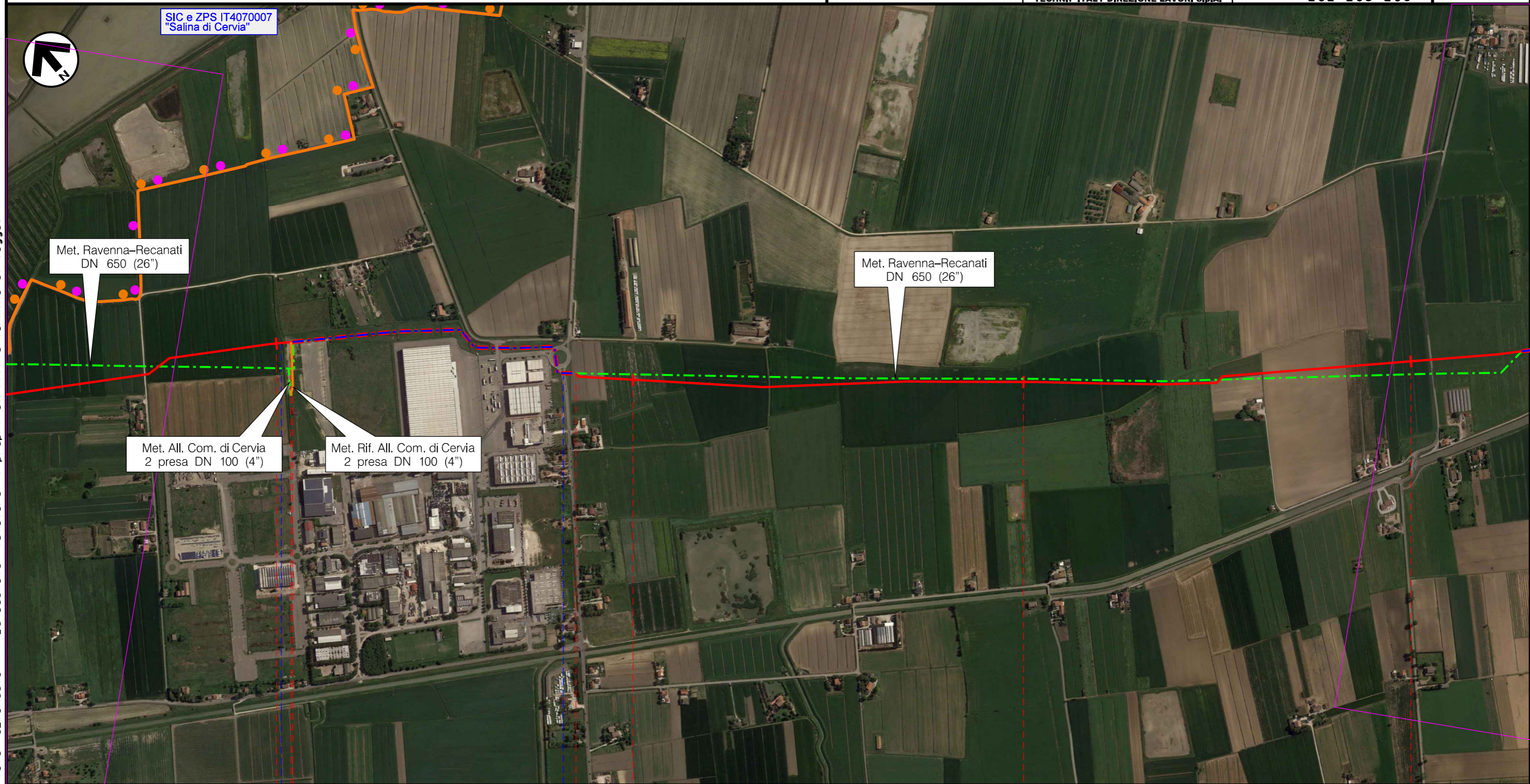

Il presente disegno e' di proprieta' aziendale - La Societa' tutelera' i propri diritti a termine di legge.

22 22,045 22,850 23 24 25

Cervia
RA

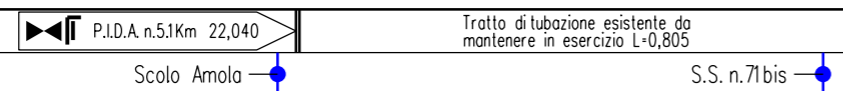

0	15/04/2018	EMISSIONE	L. RICCI	F. MARCHETTI	V. FORLIVESI G. GIOVANNINI
INDICE	DATA	REVISIONI	ELABORATO	VERIFICATO	APPROVATO AUTORIZZATO
PROPRIETARIO		PROGETTISTA		Dis. PG-AFSZ-101	
				Comm. NR/17350/R-L01 -L02-L05-L06	
		Ri f. TPIDL: 073670C-031-DW-3252-122 TECHNIP ITALY DIREZIONE LAVORI S.p.A.		Tav: 13 Scala 1:10000	

RAPPRESENTAZIONE CARTOGRAFICA SU IMMAGINE AEREA - AREE S.I.C. E Z.P.S.

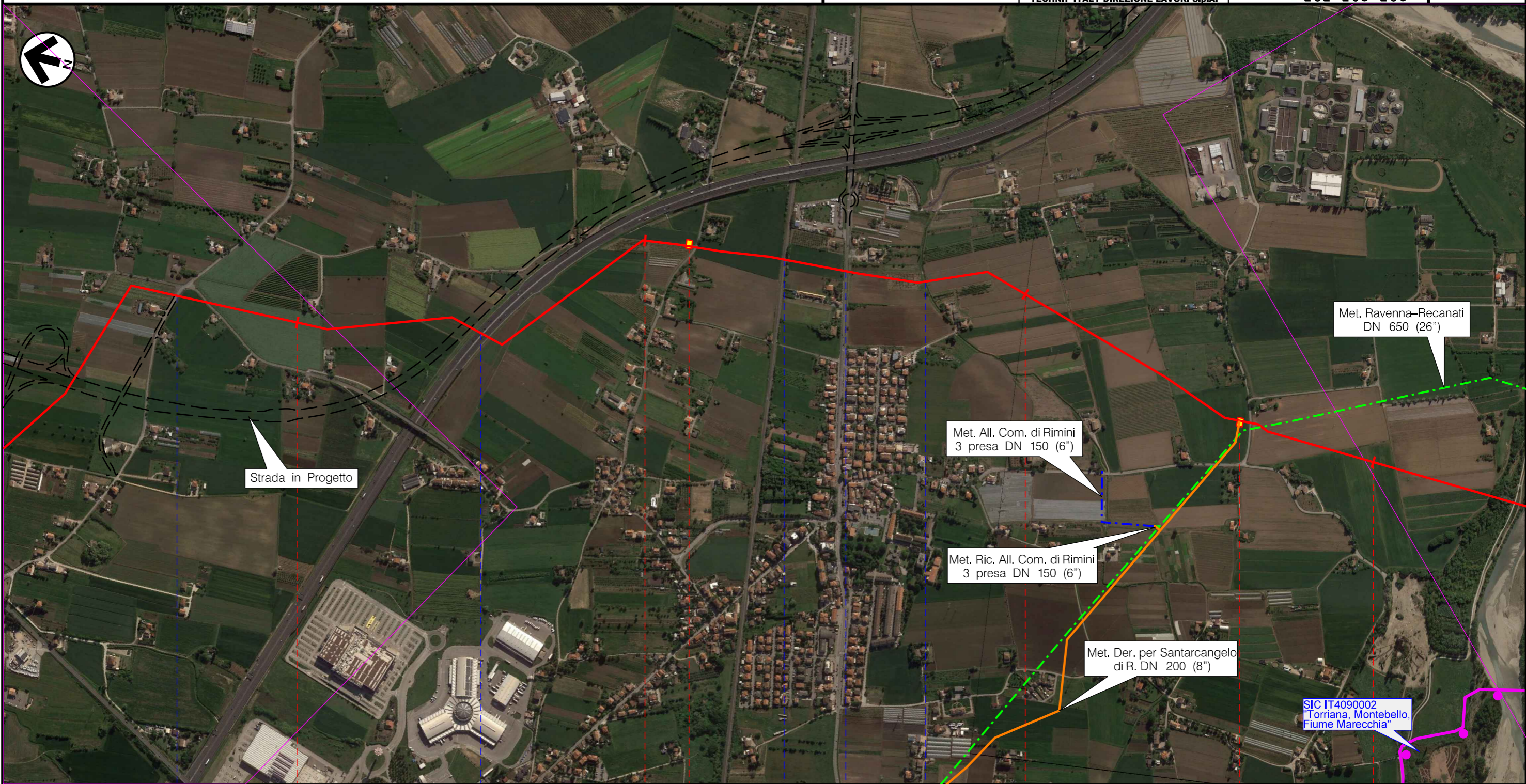

44 45 46 47

Rimini
RN

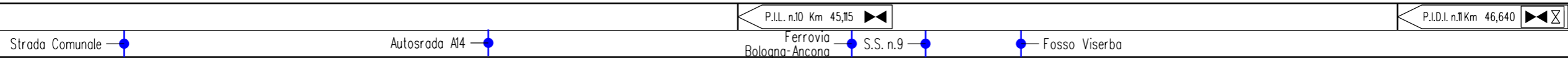

Il presente disegno e' di proprieta' aziendale - La Societa' tutelera' i propri diritti a termine di legge.

RIFACIMENTO METANODOTTO RAVENNA – CHIETI
 TRATTO RAVENNA – JESI DN 650 (26”), DP 75 bar ED OPERE CONNESSE

0	15/04/2018	EMISSIONE	L. RICCI	F. MARCHETTI	V. FORLIVESI G. GIOVANNINI
INDICE	DATA	REVISIONI	ELABORATO	VERIFICATO	APPROVATO AUTORIZZATO
PROPRIETARIO		PROGETTISTA		Dis. PG-AFSZ-101	
				Comm. NR/17350/R-L01 -L02-L05-L06	
		Ri f. TPIDL: 073670C-031-DW-3252-122 TECHNIP ITALY DIREZIONE LAVORI S.p.A.		Tav: 14 Scala 1:10000	

RAPPRESENTAZIONE CARTOGRAFICA SU IMMAGINE AEREA – AREE S.I.C. E Z.P.S.

Il presente disegno e' di proprieta' aziendale - La Societa' tutelera' i propri diritti a termine di legge.

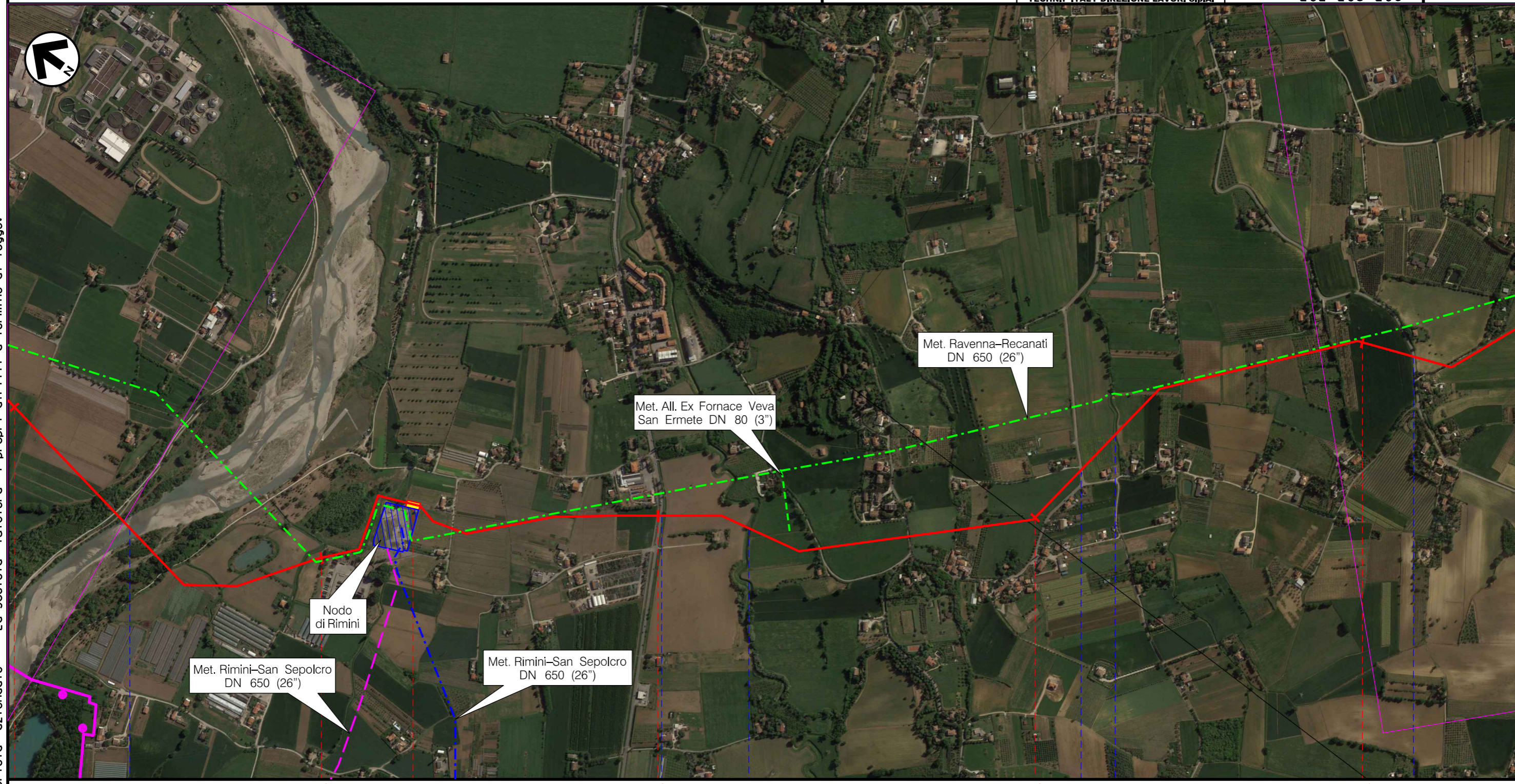

47 48 49 50 51

Rimini
RN

P.I.D.I. n.12 Km 48,340

Fiume Marecchia — S.P. n.258 — Fosso Mavone — Strada Comunale — Fossa Padulli — Strada Comunale

RIFACIMENTO METANODOTTO RAVENNA – CHIETI
 TRATTO RAVENNA – JESI DN 650 (26"), DP 75 bar ED OPERE CONNESSE

Met. Ric. Coll. Centrale Agip di Fano al RA-CH DN 400 (16")

RAPPRESENTAZIONE CARTOGRAFICA SU IMMAGINE AEREA – AREE S.I.C. E Z.P.S.

0	15/04/2018	EMISSIONE	L. RICCI	F. MARCHETTI	V. FORLIVESTI G. GIOVANNINI	Foglio 11 di 23
INDICE	DATA	REVISIONI	ELABORATO	VERIFICATO	APPROVATO AUTORIZZATO	Tav: 29
PROPRIETARIO		PROGETTISTA		Dis. PG-AFSZ-101		Scala 1:10000
				Comm. NR/17350/R-L01 -L02-L05-L06		
		Ri f. TPIDL: 073670C-031-DW-3252-122 TECHNIP ITALY DIREZIONE LAVORI S.p.A.				

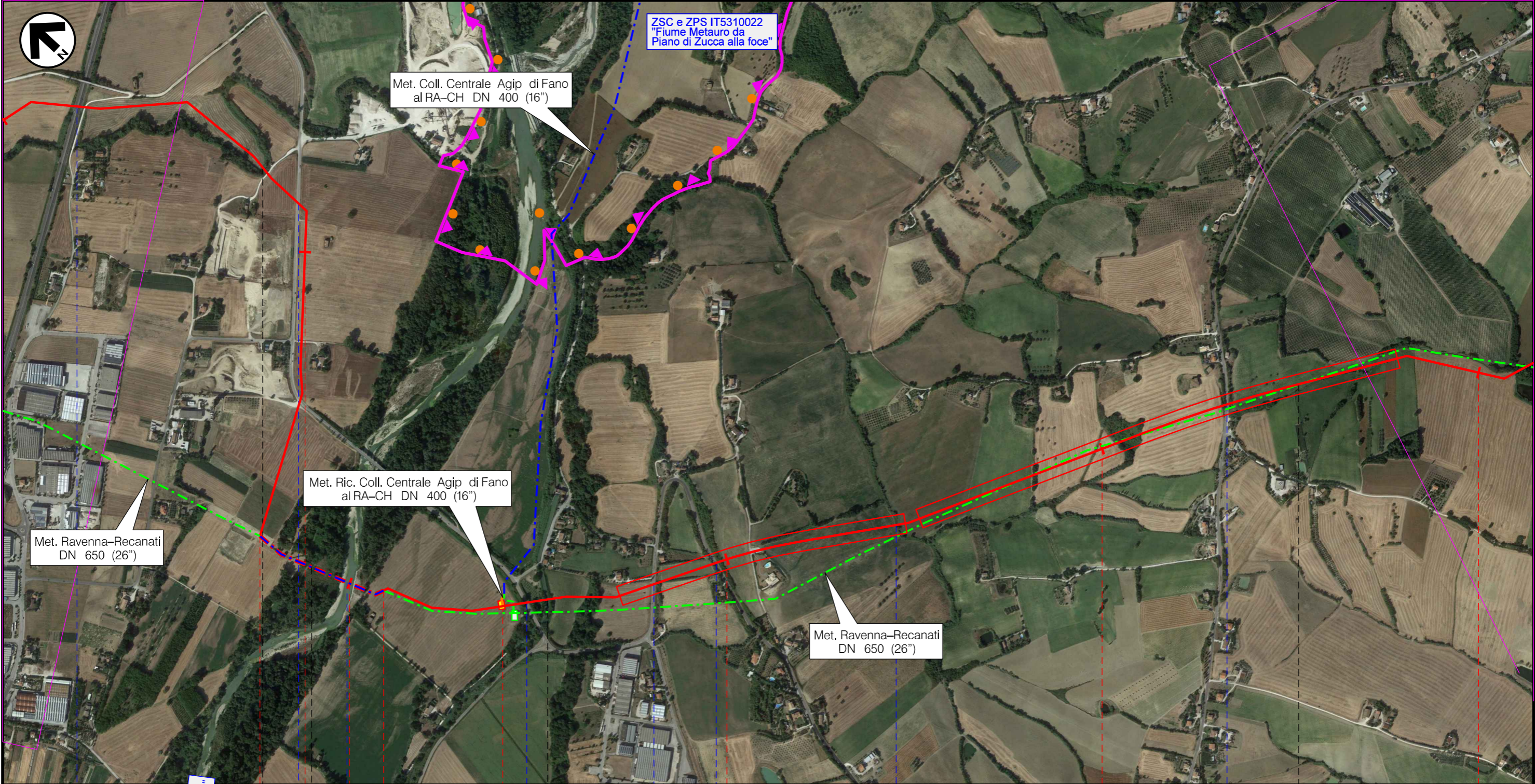

Il presente disegno e' di proprieta' aziendale - La Societa' tutelera' i propri diritti a termine di legge.

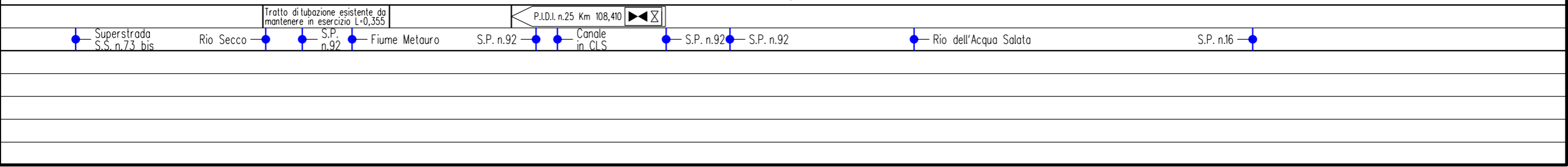

107,740	107	108	108,095	109	110	111
Fano	Cartoceto	Colli al Metauro (Montemaggiore al Metauro)		Terre Roveresche (Piagge)		Terre Roveresche (San Giorgio di Pesaro)
PU						



RIFACIMENTO METANODOTTO RAVENNA – CHIETI
 TRATTO RAVENNA – JESI DN 650 (26”), DP 75 bar ED OPERE CONNESSE

Met. Rif. All. Com. di Cervia 2 presa DN 100 (4”)

RAPPRESENTAZIONE CARTOGRAFICA SU IMMAGINE AEREA – AREE S.I.C. E Z.P.S.

0	15/04/2018	EMISSIONE	L. RICCI	F. MARCHETTI	V. FORLIVESTI G. GIOVANNINI	Foglio 12 di 23
INDICE	DATA	REVISIONI	ELABORATO	VERIFICATO	APPROVATO AUTORIZZATO	Tav: 40
PROPRIETARIO		PROGETTISTA		Dis. PG-AFSZ-101		Scala 1:10000
		 R. f. TPIDL: 073670C-031-DW-3252-122 TECHNIP ITALY DIREZIONE LAVORI S.p.A.		Comm. NR/17350/R-L01 -L02-L05-L06		

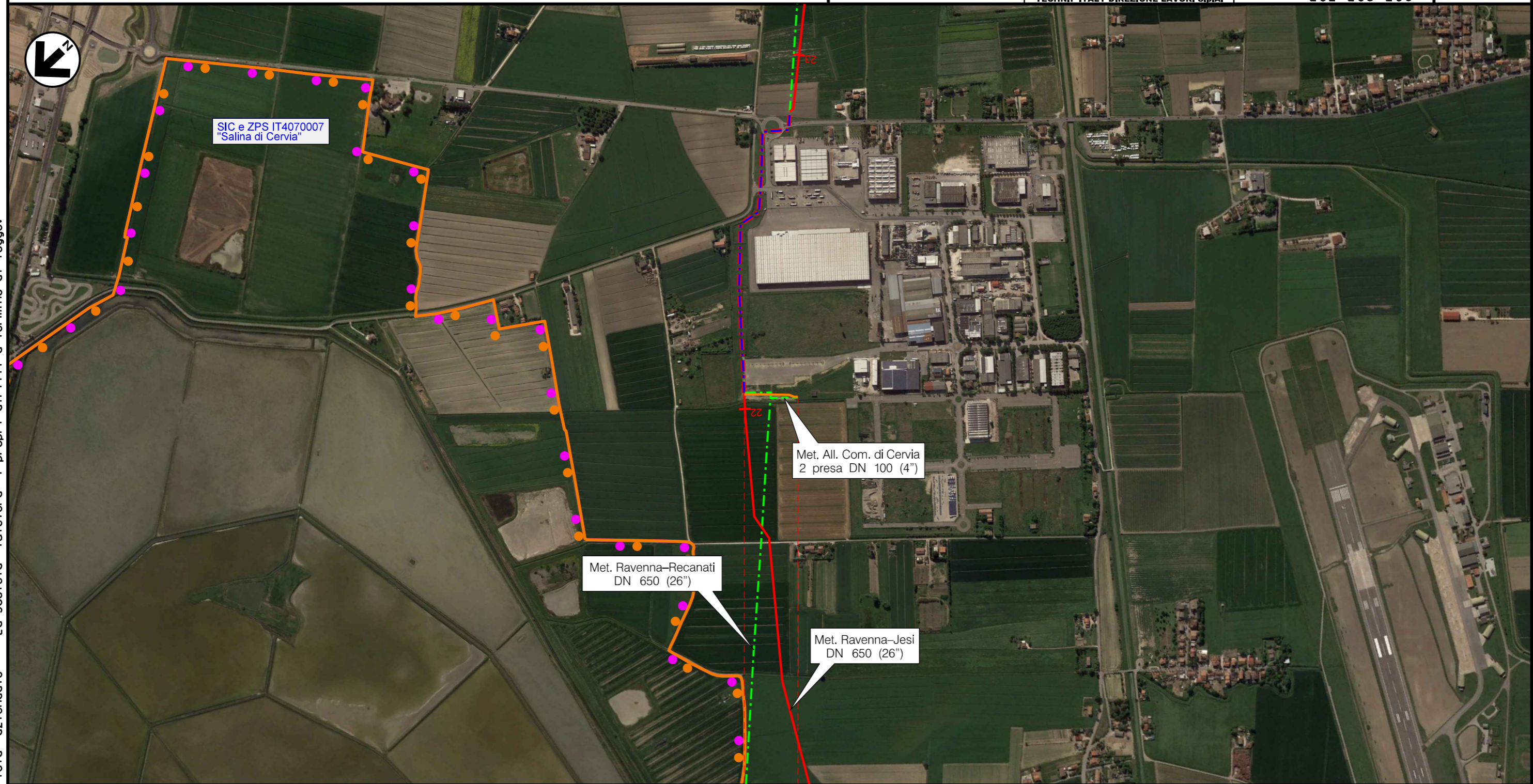

Il presente disegno e' di proprieta' aziendale - La Societa' tutelera' i propri diritti a termine di legge.

0 0,140

Cervia
RA

 P.I.D.A. n.5.1 Km 22,040

RIFACIMENTO METANODOTTO RAVENNA – CHIETI
 TRATTO RAVENNA – JESI DN 650 (26"), DP 75 bar ED OPERE CONNESSE

Met. Der. per Santarcangelo di Romagna DN 200 (8"), Met. Rif. All. Lavanderia Adriatica DN 100 (4"), Met. Ric. All. Com. di Rimini 3 presa DN 150 (6"), Met. Rif. All. Metanauto Paganelli DN 100 (4")

RAPPRESENTAZIONE CARTOGRAFICA SU IMMAGINE AEREA – AREE S.I.C. E Z.P.S.

0	15/04/2018	EMISSIONE	L. RICCI	F. MARCHETTI	V. FORLIVESI G. GIOVANNINI	Foglio 13 di 23
INDICE	DATA	REVISIONI	ELABORATO	VERIFICATO	APPROVATO AUTORIZZATO	Tav: 45
PROPRIETARIO		PROGETTISTA		Dis. PG-AFSZ-101		Scala 1:10000
		 R. f. TPIDL: 073670C-031-DW-3252-122 TECHNIP ITALY DIREZIONE LAVORI S.p.A.		Comm. NR/17350/R-L01 -L02-L05-L06		

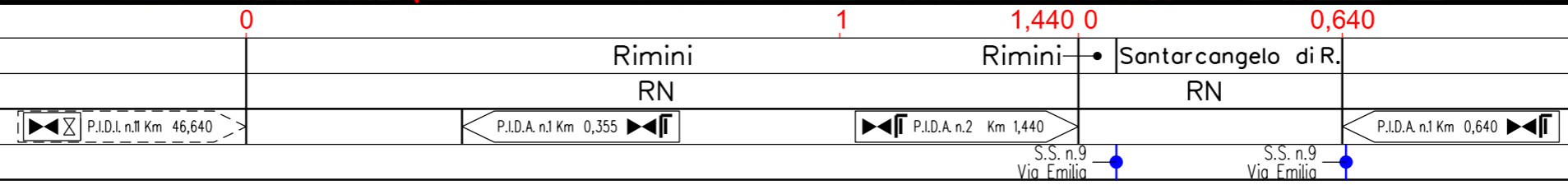
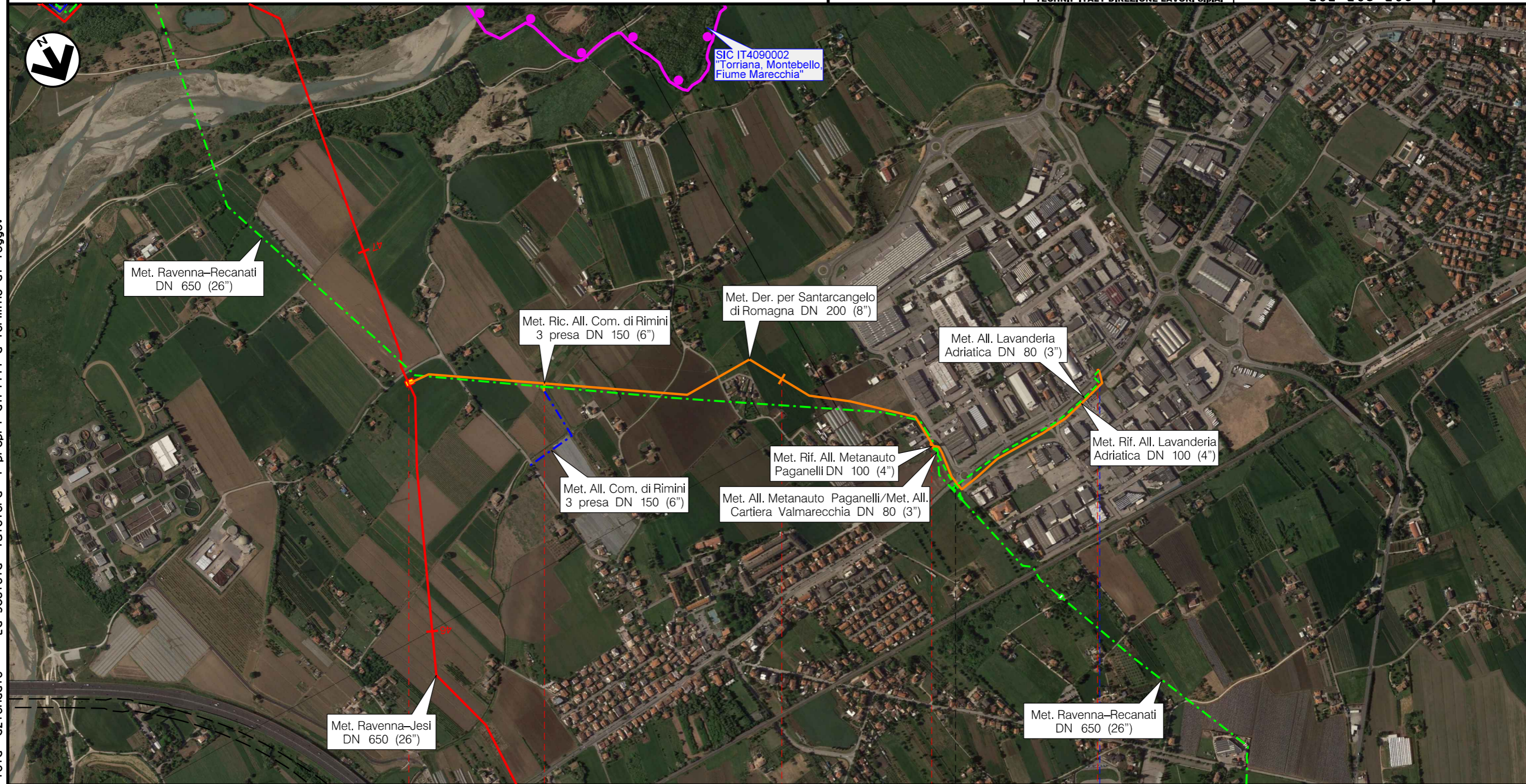

Il presente disegno e' di proprieta' aziendale - La Societa' tutelera' i propri diritti a termine di legge.

RIFACIMENTO METANODOTTO RAVENNA – CHIETI
 TRATTO RAVENNA – JESI DN 650 (26"), DP 75 bar ED OPERE CONNESSE

Met. Ravenna – Recanati DN 650 (26") (in dismissione)

RAPPRESENTAZIONE CARTOGRAFICA SU IMMAGINE AEREA – AREE S.I.C. E Z.P.S.

0	15/04/2018	EMISSIONE	L. RICCI	F. MARCHETTI	V. FORLIVESTI G. GIOVANNINI
INDICE	DATA	REVISIONI	ELABORATO	VERIFICATO	APPROVATO AUTORIZZATO
PROPRIETARIO 		PROGETTISTA 		Dis. PG-AFSZ-101 Comm. NR/17350/R-L01 -L02-L05-L06	
					Foglio 14 di 23 Tav: 1/A Scala 1:10000

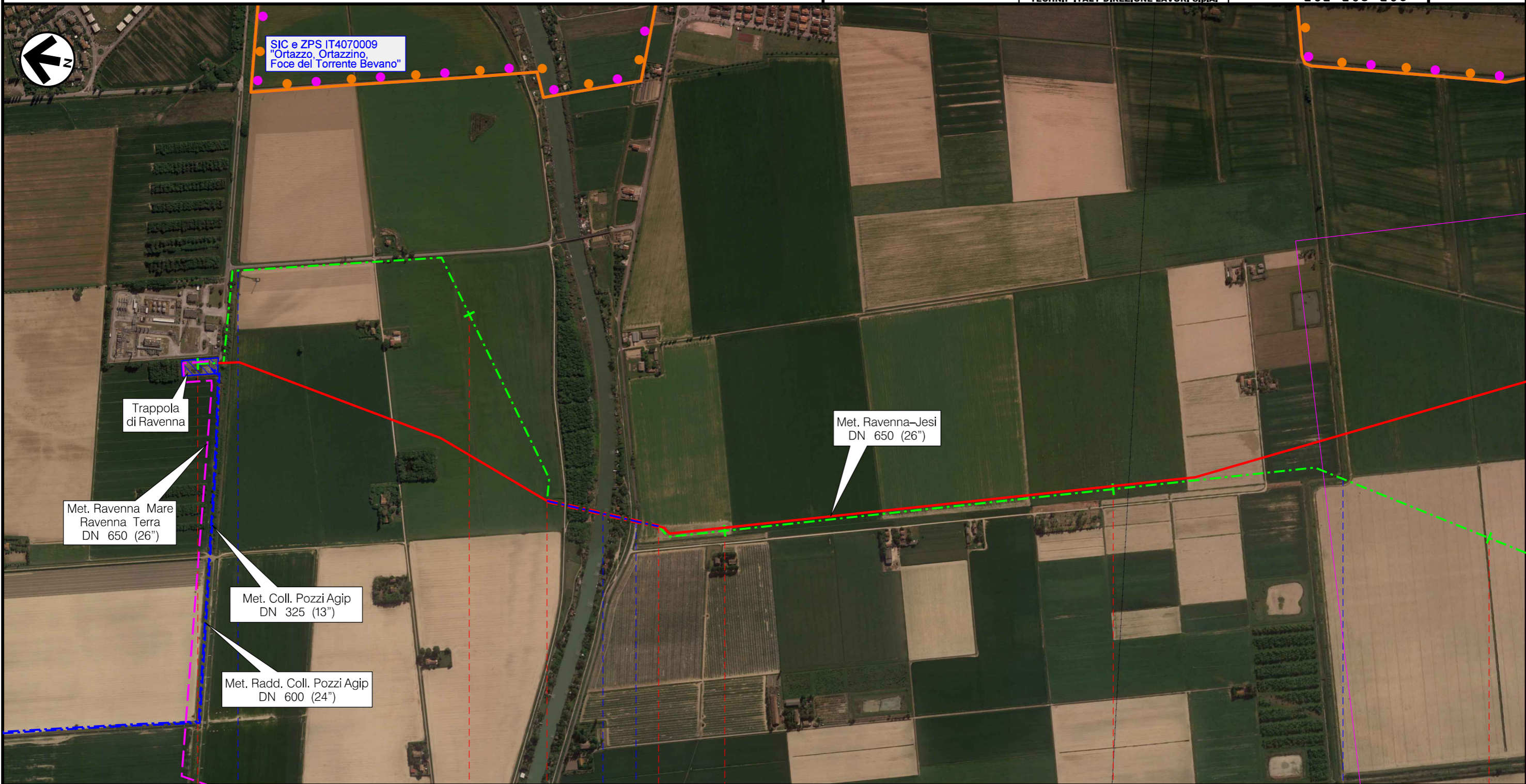

Ravenna
RA

P.I.D.I. n.45950/01 Km 0,000

Tratto di tubazione esistente da mantenere in esercizio L=0,290

Primo Diramatore, Canale Acque Alte Benini — Fiumi Uniti — Strada Comunale — Scolo Il Ramo Motte

Il presente disegno e' di proprieta' aziendale - La Societa' tutelera' i propri diritti a termine di legge.

RIFACIMENTO METANODOTTO RAVENNA – CHIETI
 TRATTO RAVENNA – JESI DN 650 (26”), DP 75 bar ED OPERE CONNESSE

Met. Ravenna – Recanati DN 650 (26”) (in dismissione)

RAPPRESENTAZIONE CARTOGRAFICA SU IMMAGINE AEREA – AREE S.I.C. E Z.P.S.

0	15/04/2018	EMISSIONE	L. RICCI	F. MARCHETTI	V. FORLIVESTI G. GIOVANNINI
INDICE	DATA	R E V I S I O N I	ELABORATO	VERIFICATO	APPROVATO AUTORIZZATO
PROPRIETARIO		PROGETTISTA		Dis. PG-AFSZ-101	
				Comm. NR/17350/R-L01 -L02-L05-L06	
		Ri f. TPIDL: 073670C-031-DW-3252-122 TECHNIP ITALY DIREZIONE LAVORI S.p.A.		Scala 1:10000	

Foglio
15 di 23
Tav: 2 /A



Il presente disegno e' di proprieta' aziendale - La Societa' tutelera' i propri diritti a termine di legge.

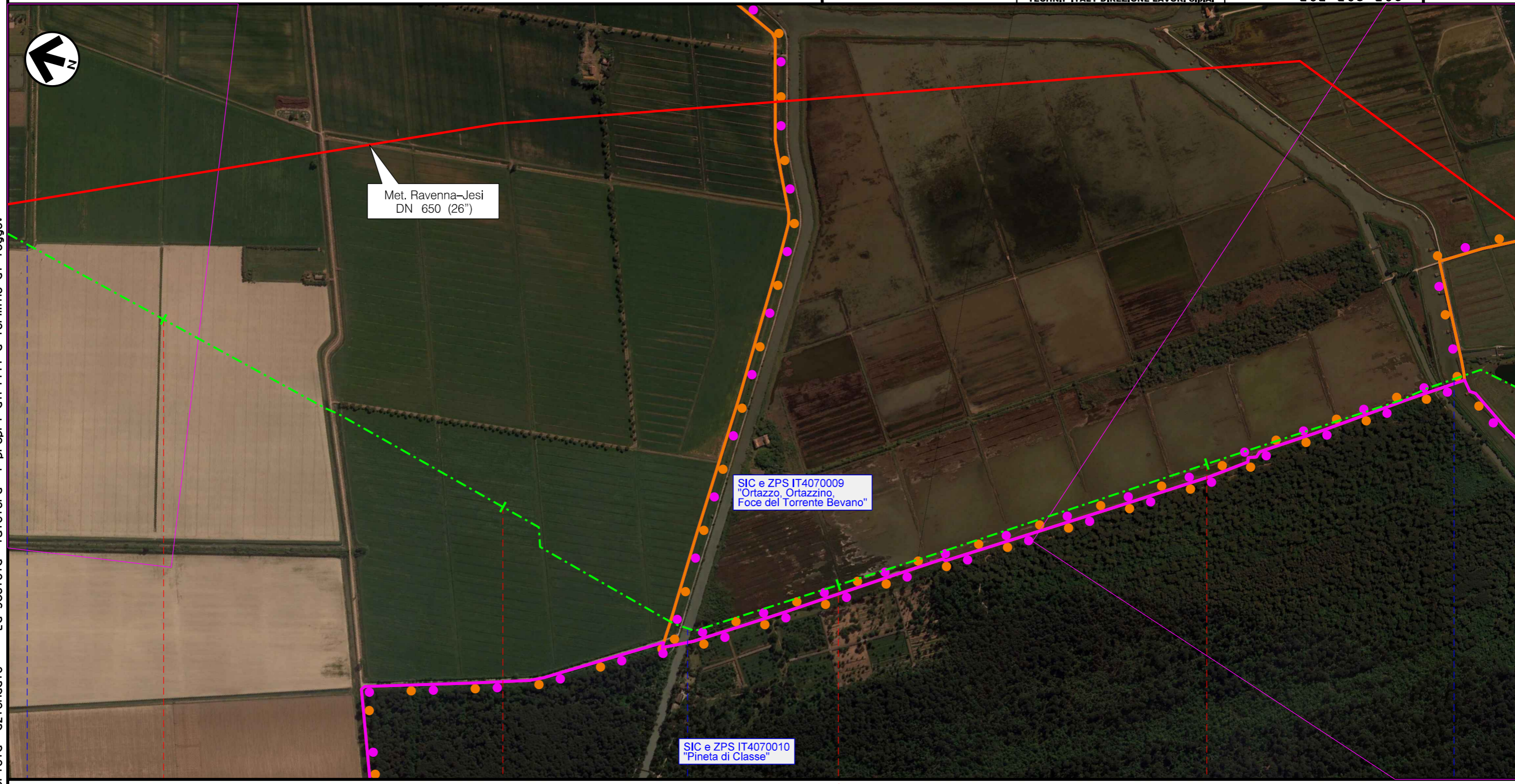

Ravenna
RA

● Scolo IlRamo Motte
● Fosso Chiaia
● Torrente Bevano

RIFACIMENTO METANODOTTO RAVENNA – CHIETI
 TRATTO RAVENNA – JESI DN 650 (26"), DP 75 bar ED OPERE CONNESSE

Met. Ravenna – Recanati DN 650 (26") (in dismissione)

RAPPRESENTAZIONE CARTOGRAFICA SU IMMAGINE AEREA – AREE S.I.C. E Z.P.S.

0	15/04/2018	EMISSIONE	L. RICCI	F. MARCHETTI	V. FORLIVESI G. GIOVANNINI	Foglio 16 di 23
INDICE	DATA	REVISIONI	ELABORATO	VERIFICATO	APPROVATO AUTORIZZATO	Tav: 3 /A
PROPRIETARIO	PROGETTISTA		Dis.		Comm.	Scala
			PG-AFSZ-101		NR/17350/R-L01 -L02-L05-L06	1:10000
	Ri f. TPIDL: 073670C-031-DW-3252-122 TECHNIP ITALY DIREZIONE LAVORI S.p.A.					

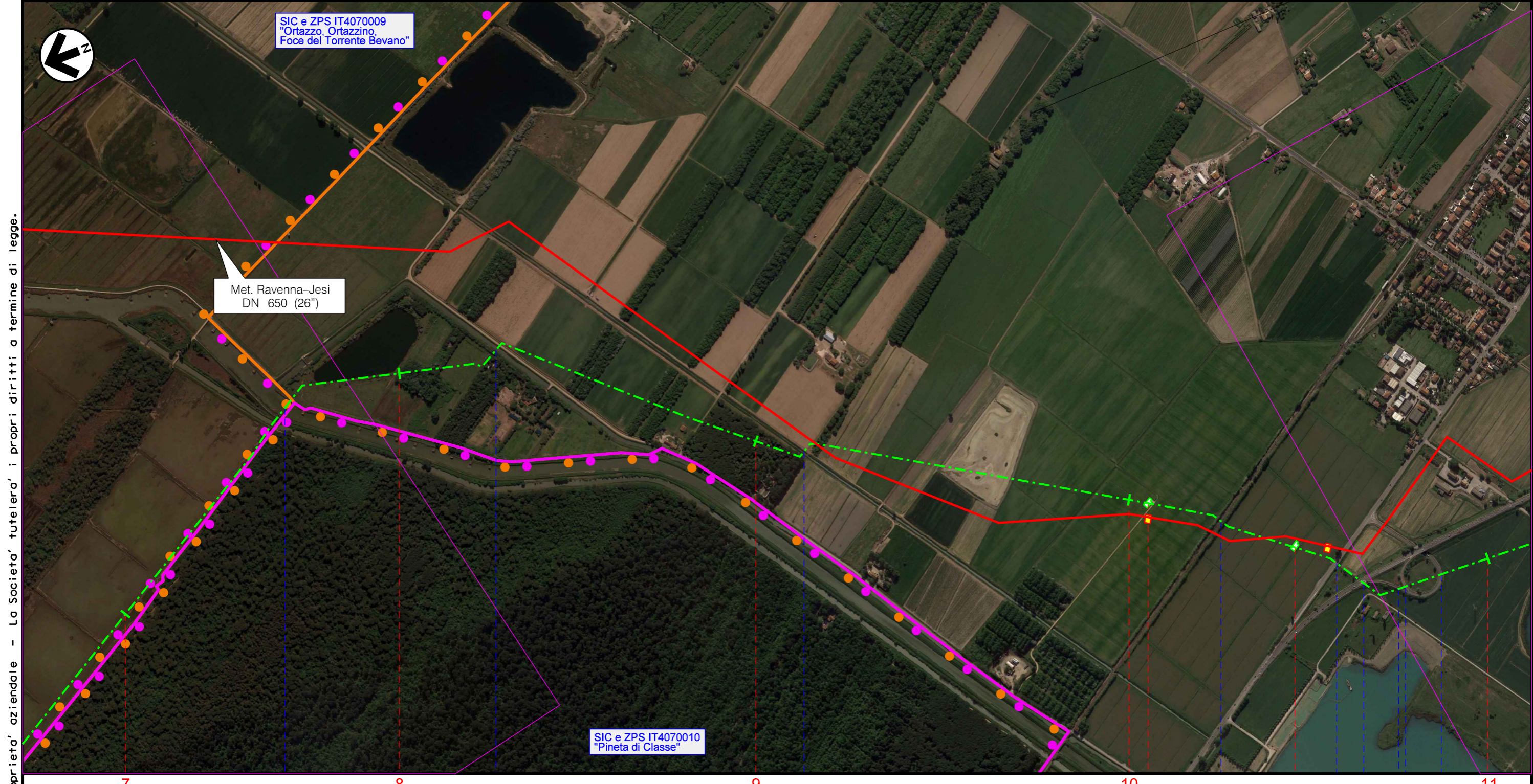

Il presente disegno e' di proprieta' aziendale - La Societa' tutelera' i propri diritti a termine di legge.

7 8 9 10 11

Ravenna
RA

Torrente Bevano

Scolo Bevanello

Scolo Acque Basse

Ferrovia Ravenna-Rimini

Strada Comunale
(Ex S.S. n.16)

S.S. n.16

RIFACIMENTO METANODOTTO RAVENNA - CHIETI
 TRATTO RAVENNA - JESI DN 650 (26"), DP 75 bar ED OPERE CONNESSE

Met. Ravenna - Recanati DN 650 (26") (in dismissione)
 Met. All. Com. di Cervia 1 presa DN 80 (3") (in dismissione)
 Met. All. Centrale Compressione ex Alsini (Ca Gi) DN 80 (3") (in dismissione)

RAPPRESENTAZIONE CARTOGRAFICA SU IMMAGINE AEREA - AREE S.I.C. E Z.P.S.

0	15/04/2018	EMISSIONE	L. RICCI	F. MARCHETTI	V. FORLIVESI G. GIOVANNINI
INDICE	DATA	REVISIONI	ELABORATO	VERIFICATO	APPROVATO AUTORIZZATO
PROPRIETARIO 		PROGETTISTA 		Dis. PG-AFSZ-101 Comm. NR/17350/R-L01 -L02-L05-L06	
		R. f. TPIDL: 073670C-031-DW-3252-122 TECHNIP ITALY DIREZIONE LAVORI S.p.A.		Foglio 17 di 23 Tav: 5 /A Scala 1:10000	

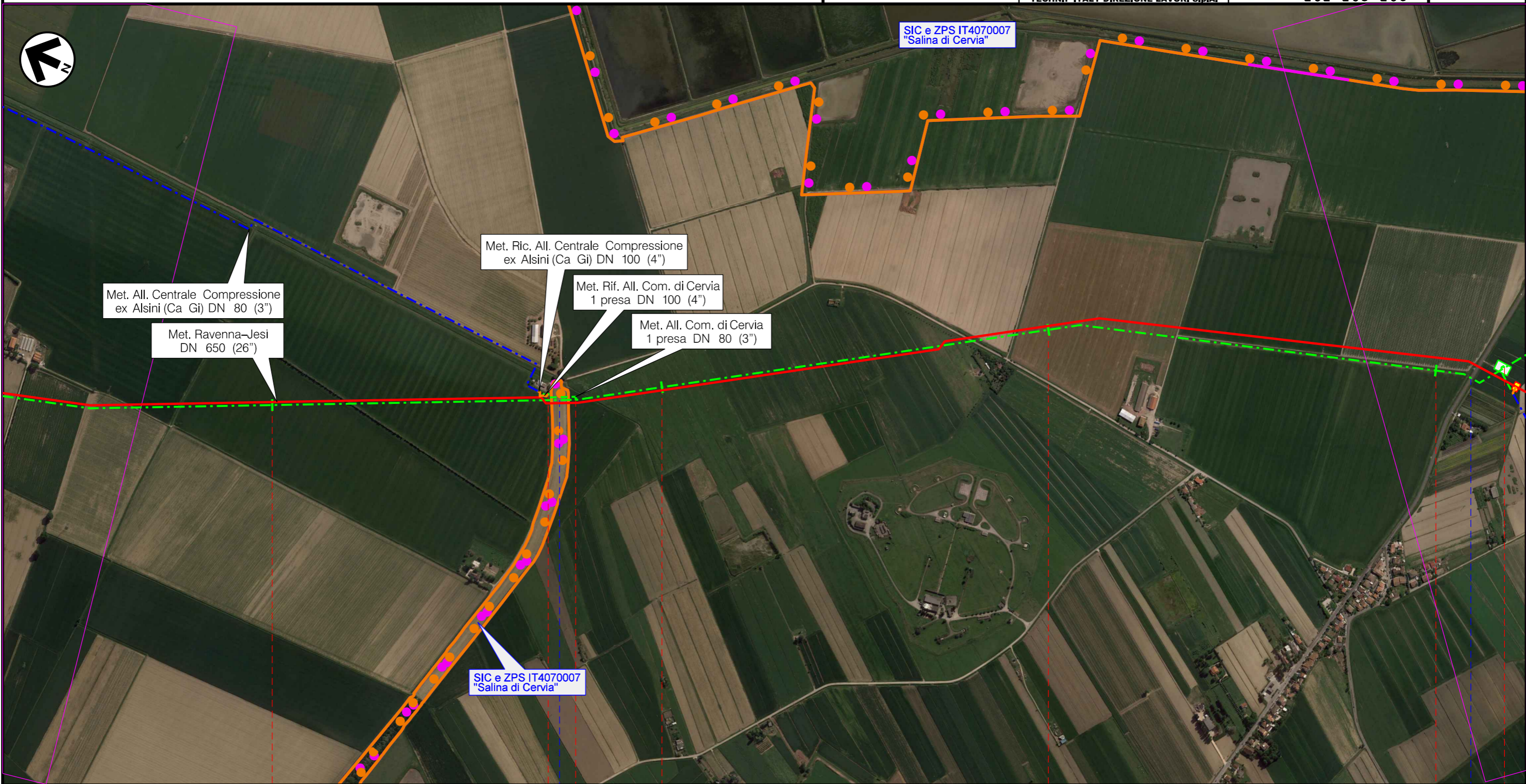

Il presente disegno e' di proprieta' aziendale - La Societa' tutelera' i propri diritti a termine di legge.

15 16 17 18

Cervia
RA

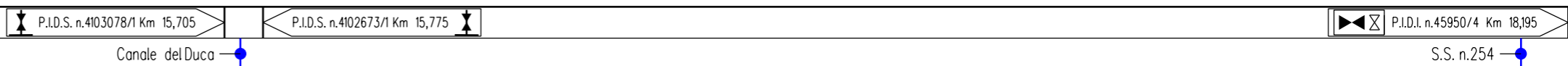

RIFACIMENTO METANODOTTO RAVENNA – CHIETI
 TRATTO RAVENNA – JESI DN 650 (26"), DP 75 bar ED OPERE CONNESSE

Met. Ravenna – Recanati DN 650 (26") (in dismissione)
 Met. Coll. Cervia-Santa Maria Nuova DN 200 (8") (in dismissione)

RAPPRESENTAZIONE CARTOGRAFICA SU IMMAGINE AEREA – AREE S.I.C. E Z.P.S.

0	15/04/2018	EMISSIONE	L. RICCI	F. MARCHETTI	V. FORLIVESI G. GIOVANNINI
INDICE	DATA	REVISIONI	ELABORATO	VERIFICATO	APPROVATO AUTORIZZATO
PROPRIETARIO 		PROGETTISTA 		Dis. PG-AFSZ-101 Comm. NR/17350/R-L01 -L02-L05-L06	
R. f. TPIDL: 073670C-031-DW-3252-122 TECHNIP ITALY DIREZIONE LAVORI S.p.A.			Tav: 6 /A Scala 1:10000		

Foglio
18 di 23
Tav: 6 /A
Scala
1:10000



Il presente disegno e' di proprieta' aziendale - La Societa' tutelera' i propri diritti a termine di legge.

18 19 20 21

Cervia
RA

S.S. n.254

P.I.D.I. n.45950/4 Km 18,195

S.P. n.6

RIFACIMENTO METANODOTTO RAVENNA – CHIETI
 TRATTO RAVENNA – JESI DN 650 (26"), DP 75 bar ED OPERE CONNESSE

Met. Ravenna – Recanati DN 650 (26") (in dismissione)

RAPPRESENTAZIONE CARTOGRAFICA SU IMMAGINE AEREA – AREE S.I.C. E Z.P.S.

0	15/04/2018	EMISSIONE	L. RICCI	F. MARCHETTI	V. FORLIVESTI G. GIOVANNINI
INDICE	DATA	REVISIONI	ELABORATO	VERIFICATO	APPROVATO AUTORIZZATO
PROPRIETARIO 		PROGETTISTA 		Dis. PG-AFSZ-101 Comm. NR/17350/R-L01 -L02-L05-L06	
					Foglio 19 di 23 Tav: 7 /A Scala 1:10000

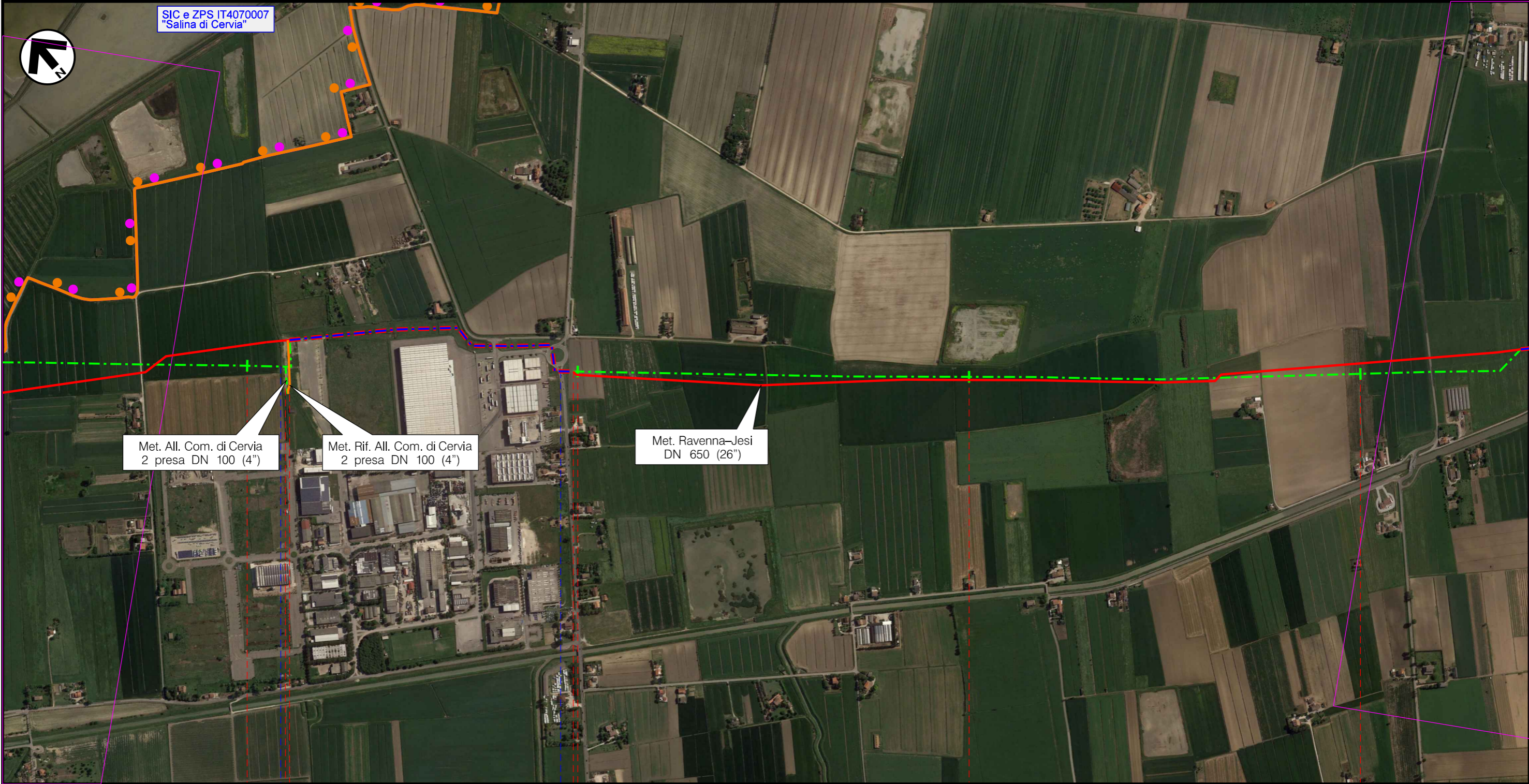

Il presente disegno e' di proprieta' aziendale - La Societa' tutelera' i propri diritti a termine di legge.

22 22,185 22,990,23 24 25

Cervia
RA

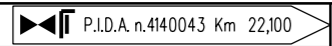

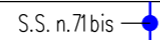
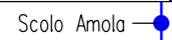

Trotto di tubazione esistente da mantenere in esercizio L=0,805



RIFACIMENTO METANODOTTO RAVENNA – CHIETI
 TRATTO RAVENNA – JESI DN 650 (26"), DP 75 bar ED OPERE CONNESSE

Met. Ravenna – Recanati DN 650 (26") (in dismissione)
 Met. All. Metanauto Paganelli / Met. All. Cartiera Valmarecchia DN 80 (3") (in dismissione)
 Met. All. Com. di Rimini 3 presa DN 150 (6") (in dismissione)



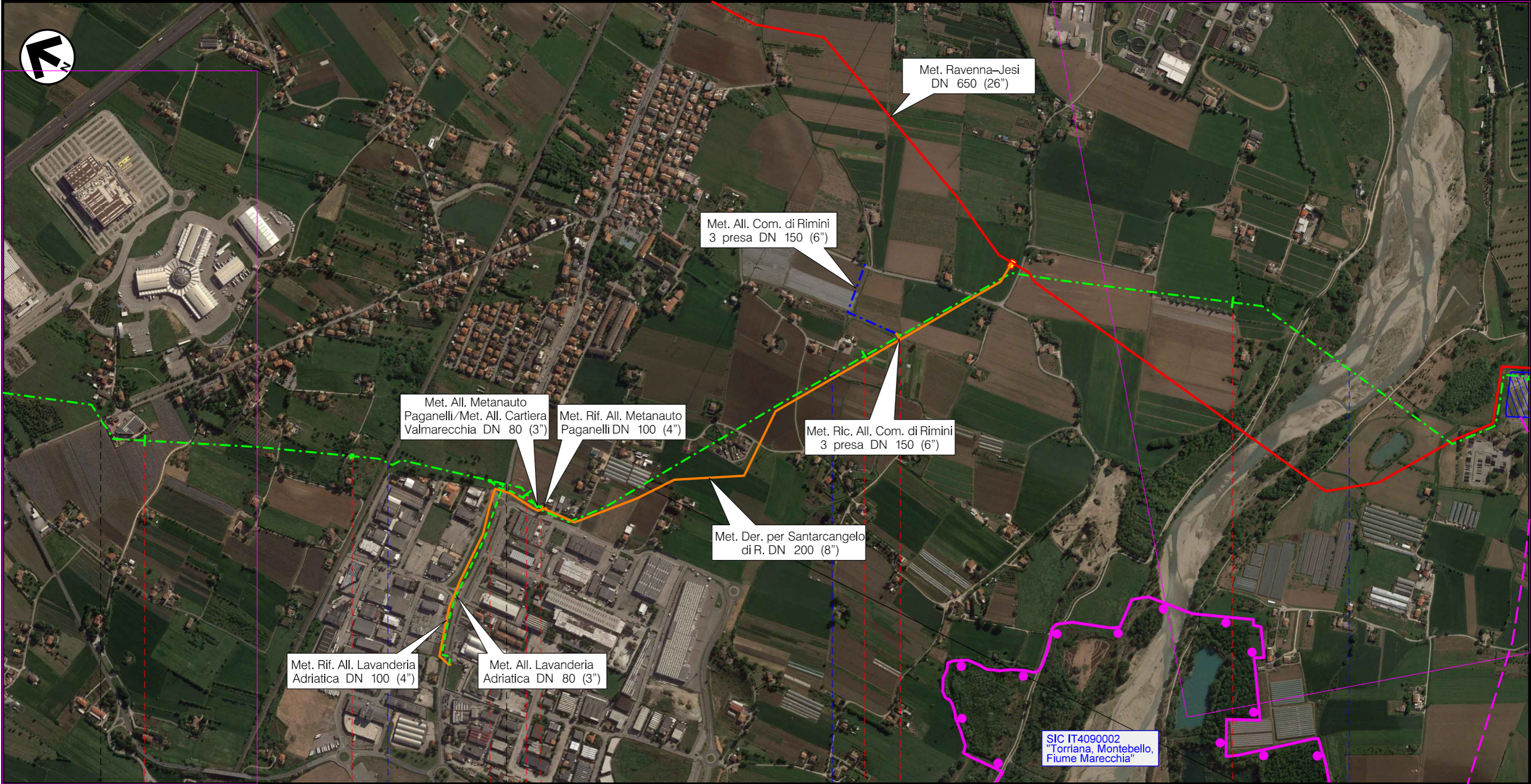

RAPPRESENTAZIONE CARTOGRAFICA SU IMMAGINE AEREA – AREE S.I.C. E Z.P.S.

0	15/04/2018	EMISSIONE	L. RICCI	F. MARCHETTI	V. FORLIVESI G. GIOVANNINI	Foglio 20 di 23
INDICE	DATA	REVISIONI	ELABORATO	VERIFICATO	APPROVATO AUTORIZZATO	Tav: 13 /A
PROPRIETARIO 		PROGETTISTA 		Dis. PG-AFSZ-101		Scala 1:10000
		Ri f. TPIDL: 073670C-031-DW-3252-122 TECHNIP ITALY DIREZIONE LAVORI S.p.A.		Comm. NR/17350/R-L01 -L02-L05-L06		



Il presente disegno e' di proprieta' aziendale - La Societa' tutelera' i propri diritti a termine di legge.

43	44	45	46
Rimini	Santarcangelo di Romagna	Rimini	

RN			
P.I.L. n.45950/7 Km 43,530	P.I.D.L. n.45950/8 Km 43,895	P.I.D.A. n.410128/2 Km 44,050	P.I.D.A. n.4140000 Km 45,105
 Strada Comunale	 Ferrovia Bologna-Ancona	 S.S. n.9	 Fosso Viserba
			 Fiume Marecchia

RIFACIMENTO METANODOTTO RAVENNA – CHIETI
 TRATTO RAVENNA – JESI DN 650 (26"), DP 75 bar ED OPERE CONNESSE

Met. Ravenna – Recanati DN 650 (26") (in dismissione)
 Met. Coll. Centrale Agip di Fano al RA-CH DN 400 (16") (in dismissione)

RAPPRESENTAZIONE CARTOGRAFICA SU IMMAGINE AEREA – AREE S.I.C. E Z.P.S.

0	15/04/2018	EMISSIONE	L. RICCI	F. MARCHETTI	V. FORLIVESTI G. GIOVANNINI	Foglio 21 di 23
INDICE	DATA	REVISIONI	ELABORATO	VERIFICATO	APPROVATO AUTORIZZATO	Tav: 29 /A
PROPRIETARIO 		PROGETTISTA 		Dis. PG-AFSZ-101 Comm. NR/17350/R-L01 -L02-L05-L06		Scala 1:10000
		R. f. TPIDL: 073670C-031-DW-3252-122 TECHNIP ITALY DIREZIONE LAVORI S.p.A.				

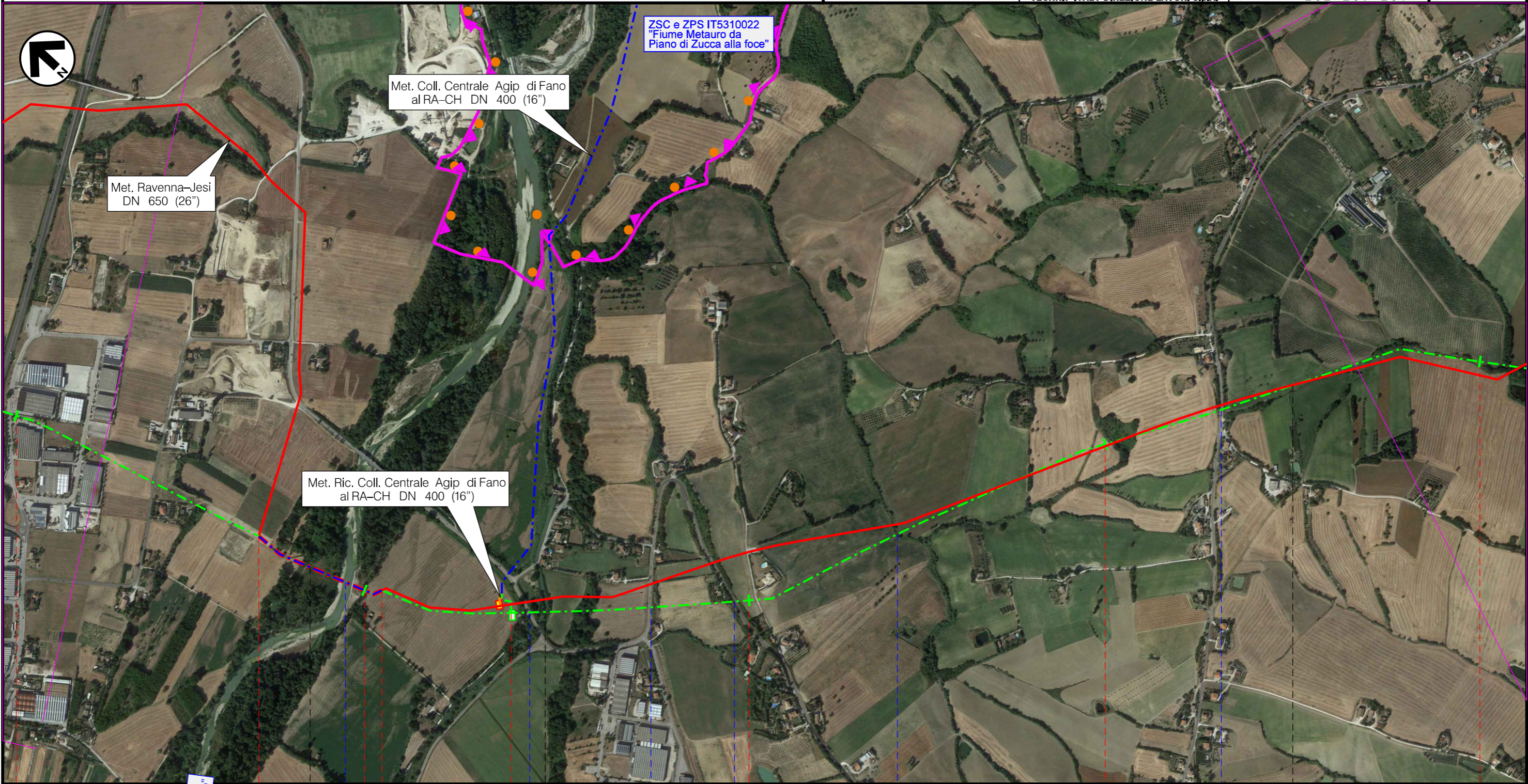

Il presente disegno e' di proprieta' aziendale - La Societa' tutelera' i propri diritti a termine di legge.

101	101,695	102 102,050	103	104	105
Cartoceto	Colli al Metauro (Montemaggiore al Metauro)		Terre Roveresche (Piagge)		Terre Roveresche (San Giorgio di Pesaro)
PU					

Tratto di tubazione esistente da mantenere in esercizio L=0,355

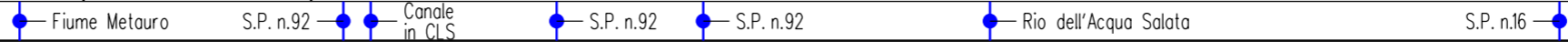

P.I.D.I. n.45950/20.2 Km 102,390



RIFACIMENTO METANODOTTO RAVENNA – CHIETI
 TRATTO RAVENNA – JESI DN 650 (26”), DP 75 bar ED OPERE CONNESSE

Met. All. Com. di Cervia 2 presa DN 100 (4”) (in dismissione)

RAPPRESENTAZIONE CARTOGRAFICA SU IMMAGINE AEREA – AREE S.I.C. E Z.P.S.

0	15/04/2018	EMISSIONE	L. RICCI	F. MARCHETTI	V. FORLIVESTI G. GIOVANNINI	Foglio 22 di 23
INDICE	DATA	REVISIONI	ELABORATO	VERIFICATO	APPROVATO AUTORIZZATO	Tav: 48 /A
PROPRIETARIO		PROGETTISTA		Dis. PG-AFSZ-101		Scala 1:10000
				Comm. NR/17350/R-L01 -L02-L05-L06		
		Ri f. TPIDL: 073670C-031-DW-3252-122 TECHNIP ITALY DIREZIONE LAVORI S.p.A.				

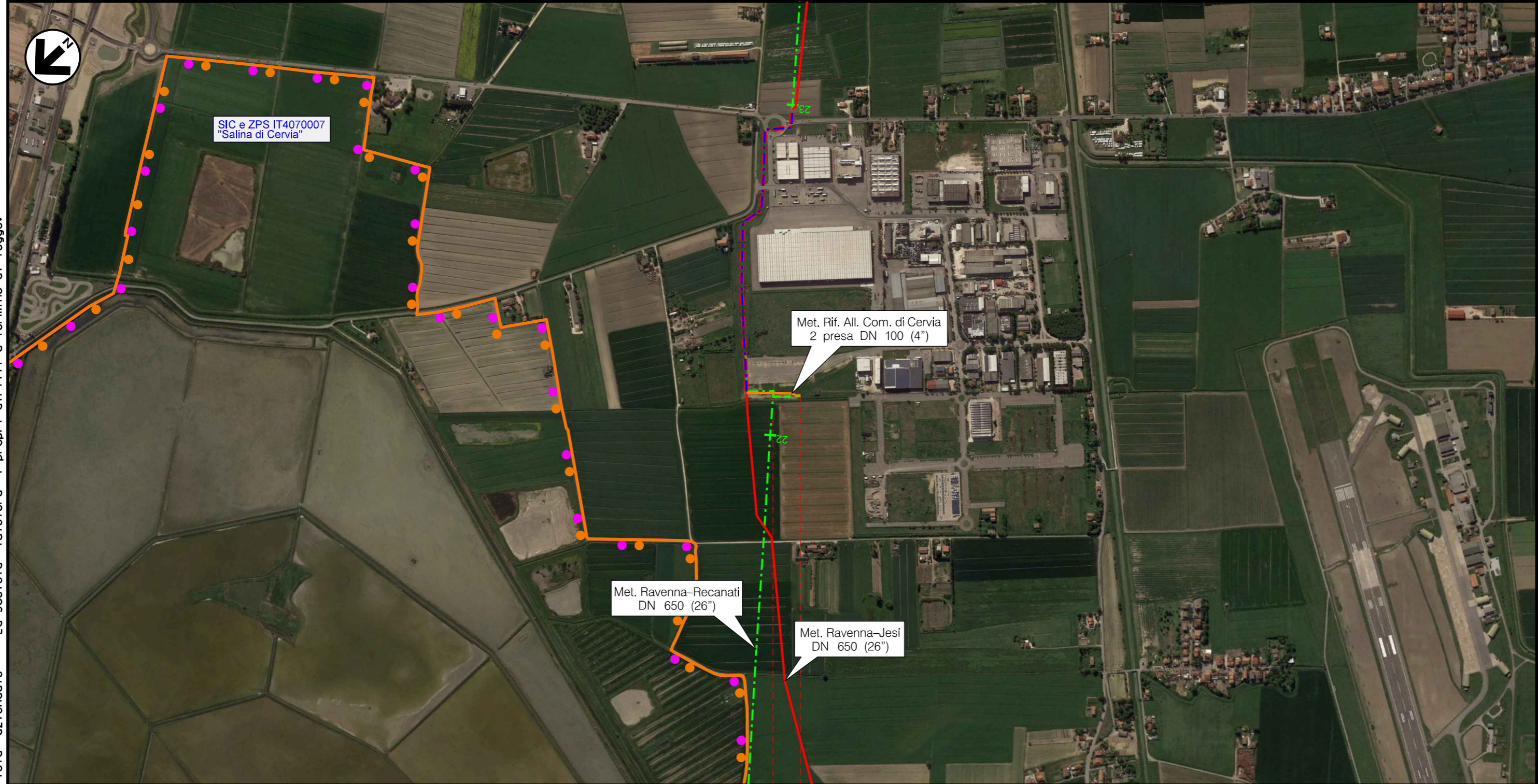

Il presente disegno e' di proprieta' aziendale - La Societa' tutelera' i propri diritti a termine di legge.

0 0,070
 • Cervia
 • RA

















P.I.D.A. n.4140043

0	15/04/2018	EMISSIONE	L. RICCI	F. MARCHETTI	V. FORLIVESTI G. GIOVANNINI
INDICE	DATA	R E V I S I O N I		ELABORATO	VERIFICATO
PROPRIETARIO		PROGETTISTA		APPROVATO AUTORIZZATO	
				Dis. PG-AFSZ-101	
		R. f. TPIDL: 073670C-031-DW-3252-122 TECHNIP ITALY DIREZIONE LAVORI S.p.A.		Comm. NR/17350/R-L01 -L02-L05-L06	



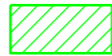

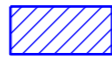



RAPPRESENTAZIONE CARTOGRAFICA SU IMMAGINE AEREA – AREE S.I.C. E Z.P.S.

LEGENDA

SIMBOLOGIA CARTOGRAFICA



- | | | | |
|---|---|--|---|
|  | Metanodotto Ravenna – Jesi DN 650 (26”) in progetto |  | Trenchless |
|  | Metanodotti SRG in esercizio, tratto dove posare solo il cavo telecomando |  | Impianti di linea in progetto |
|  | Condotte derivate in progetto |  | Impianti di linea in dismissione |
|  | Metanodotto Ravenna – Recanati DN 650 (26”) in dismissione |  | Impianti di linea in esercizio |
|  | Condotte derivate in dismissione |  | Impianti di linea in progetto su altri metanodotti |
|  | Metanodotto Recanati – Chieti DN 650 (26”) in dismissione |  | Aree impianti stacco-terminale in progetto |
|  | Metanodotti in esercizio |  | Aree impianti stacco-terminale in dismissione |
|  | Altri metanodotti in progetto |  | Aree impianti stacco-terminale in esercizio |
| | |  | Aree impianti stacco-terminale in progetto su altri metanodotti |
| | |  | Limite sovrapposizione fogli |

SIMBOLOGIA MECCANICA

- | | | | |
|---|--|--|--|
|  | Punto di intercettazione di linea (P.I.L.) |  | Punto predisposto per il discaggio di allacciamento (P.P.D.A.) |
|  | Punto di intercettazione di derivazione importante (P.I.D.I.) |  | Punto di sezionamento elettrico terminale (P.S.E.T.) |
|  | Punto di intercettazione di derivazione semplice con stacco da P.I.L. (P.I.D.S.) |  | Stazione predisposta per lancio e ricevimento PIG |
|  | Punto di intercettazione e derivazione semplice con stacco da Linea (P.I.D.S.) |  | Impianto di riduzione /regolazione della pressione |
|  | Punto di intercettazione con discaggio di allacciamento (P.I.D.A.) | | |

LEGENDA DEI VINCOLI:

DECRETO DEL PRESIDENTE DELLA REPUBBLICA 357/97

-  Siti di importanza comunitaria (92/43/CEE)
-  Zone di protezione speciale (79/409/CEE)
-  Zone speciali di conservazione (92/43/CEE)

Il presente disegno e' di proprieta' aziendale - La Societa' tutelera' i propri diritti a termine di legge.

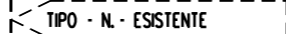
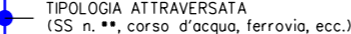
Progressiva chilometrica	
Comuni	
Province	
Impianti	 TIPO - N. - ESISTENTE
Attraversamenti	 TIPOLOGIA ATTRAVERSATA (SS n. **, corso d'acqua, ferrovia, ecc.)