

C (CORPI STRADALI)

C01

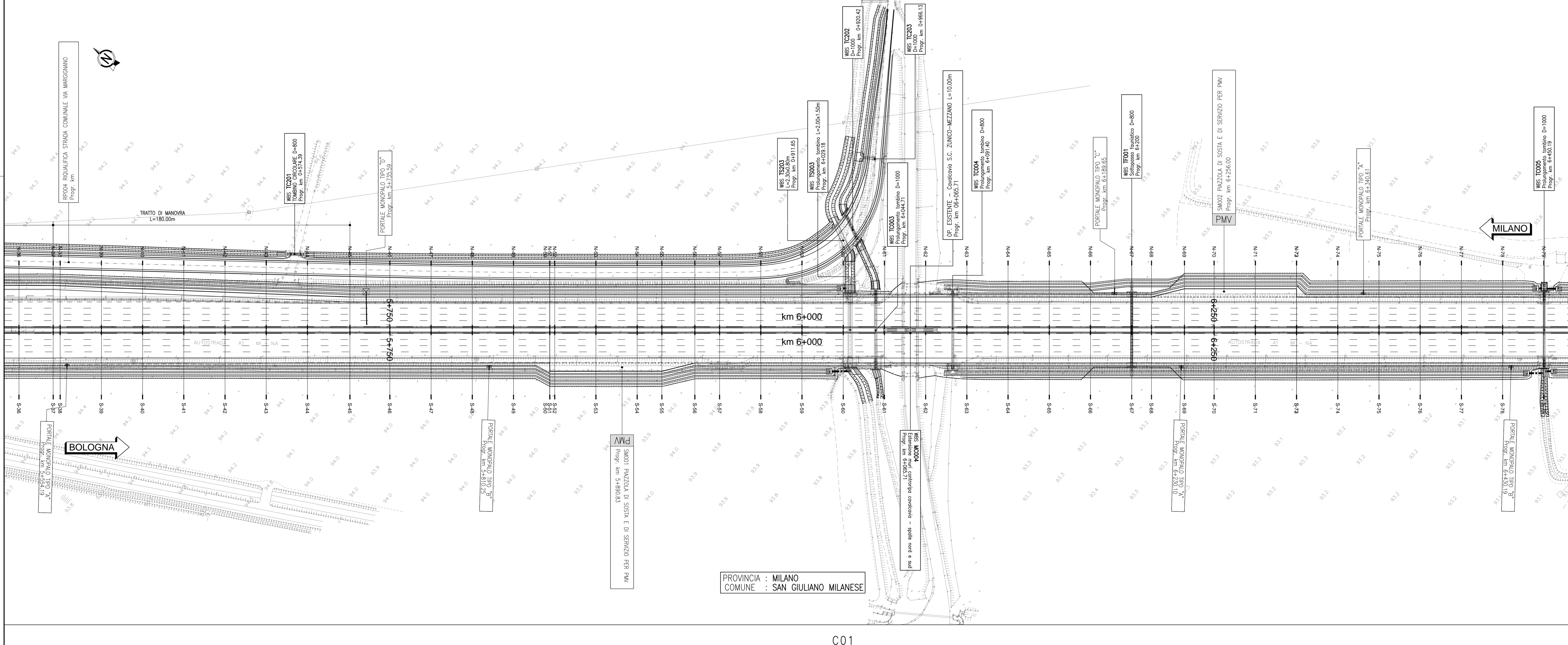

C (CORPI STRADALI)

C01

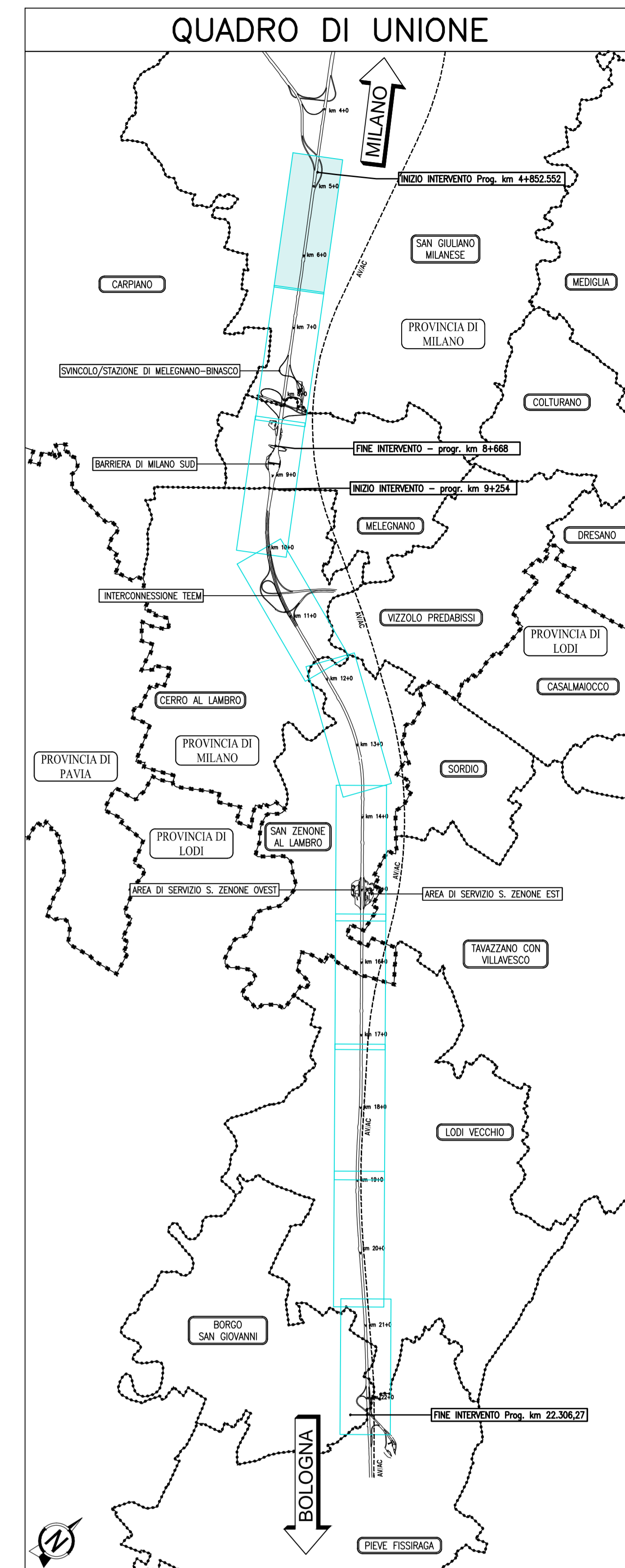

autostrade per l'italia

AUTOSTRADA (A1) : MILANO - NAPOLI

MILANO SUD - LODI

AMPLIAMENTO ALLA QUARTA CORSA

PROGETTO ESECUTIVO

AUTOSTRADA A1

PROGETTO STRADALE

Planimetrie

Planimetria di progetto

Tav 1 di 10 - da km 4+852,55 a km 6+460

| | | | | | |
|--|------|--|------|--|--|
| IL PROGETTISTA SPECIALISTICO Ing. Gianluca Salomero-Serravalle Ord. Ingg. Milano n. A20794 | | IL RESPONSABILE INTEGRAZIONE PRESTAZIONI SPECIALISTICHE Ing. Francesco Di Niro Ord. Ingg. Milano n. A20472 | | IL DIRETTORE TECNICO Ing. Orlando Motta Ord. Ingg. Pavia n. 1496 | |
| CODICE IDENTIFICATIVO APPROVATO/ELABORATO | | | | | |
| 119959 | LL00 | PE | AU | PRS | PL000 |
| 00000 | D | STD | 0091 | 1 | 1 |
| PROJECT MANAGER Ing. Igor Lanzer Ord. Ingg. Milano n. A28830 | | | | | SUPPORTO SPECIALISTICO RESPONSABILE VERIFICATO |
| REVISIONE N. DATA 1. 11/11/2017 2. 11/11/2017 3. 11/11/2017 | | | | | SCALA 1:1.000 |

VISTO DEL COMMITTENTE
 Ing. Stefano Sforza
 RESPONSABILE DELLA PROCEDURA

VISTO DEL CONCESSIONARIO
 Ing. Orlando Motta
 RESPONSABILE DELLA PROCEDURA