

SEZIONE LONGITUDINALE A-A SCALA 1:200
VISTA DA LATO RICEITORE

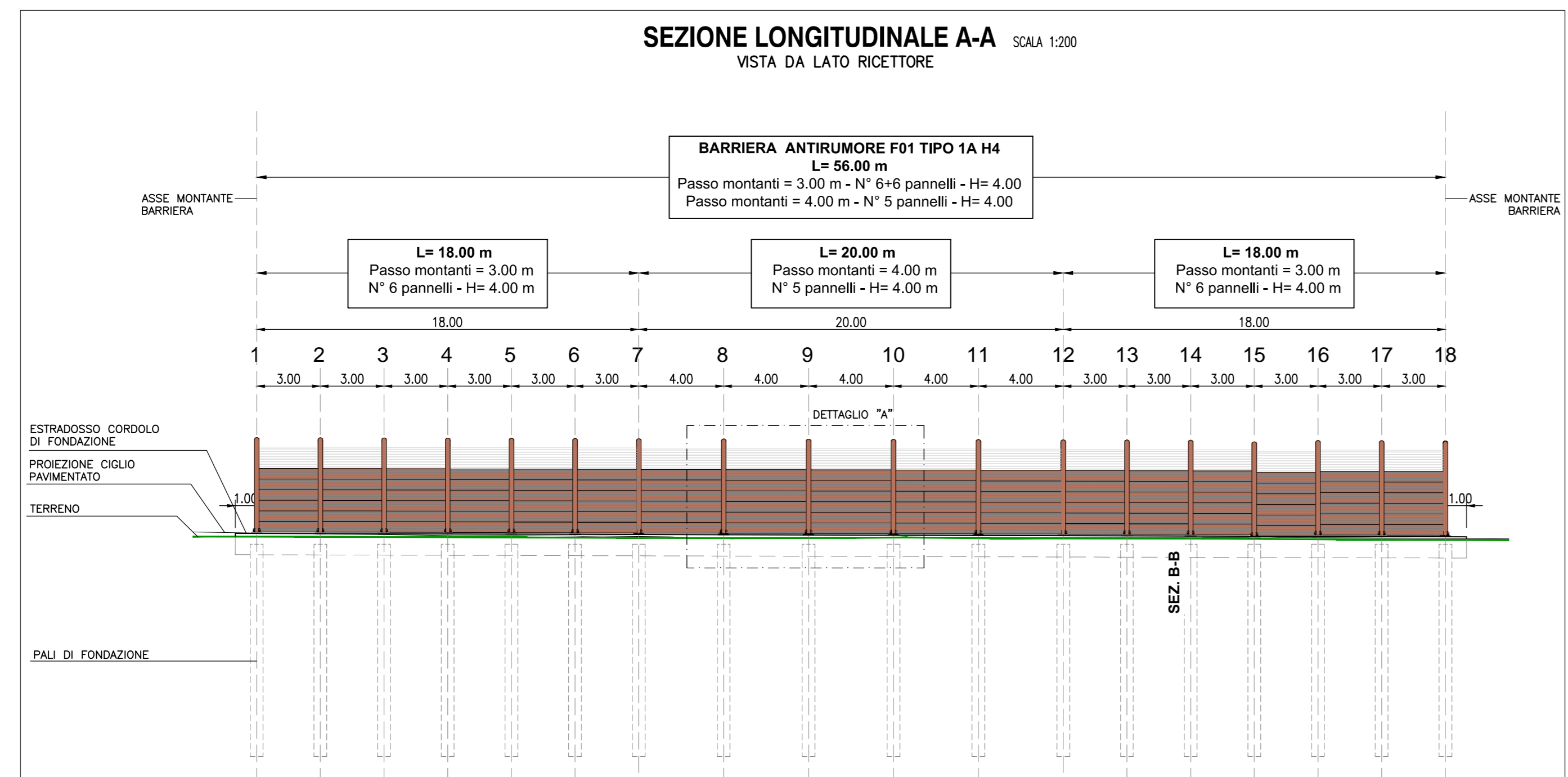

No. PAU	1	2	3	4	5	6	7	8	9	10	11	12	13	14	15	16	17	18
DISTANZE PARZIALI	3,00	3,00	3,00	3,00	3,00	3,00	4,00	4,00	4,00	4,00	4,00	3,00	3,00	3,00	3,00	3,00	3,00	3,00
QUOTE CICLO PAVIMENTATO	91,18 + 91,15	91,14 + 91,15	91,10 + 91,14	91,06 + 91,13	91,06 + 91,12	91,03 + 91,11	91,01 + 91,10	90,97 + 91,09	90,97 + 91,08	90,98 + 91,07	90,98 + 91,06	90,97 + 91,05	90,98 + 91,04	90,97 + 91,03	90,98 + 91,03	90,98 + 91,02	90,94 + 91,01	90,93 + 91,00
QUOTE TERRENO	91,18	91,14	91,10	91,06	91,06	91,03	91,01	90,97	90,97	90,98	90,98	90,97	90,98	90,97	90,98	90,98	90,94	90,93

DETTAGLIO "A" SCALA 1:100
VISTA DA LATO STRADA

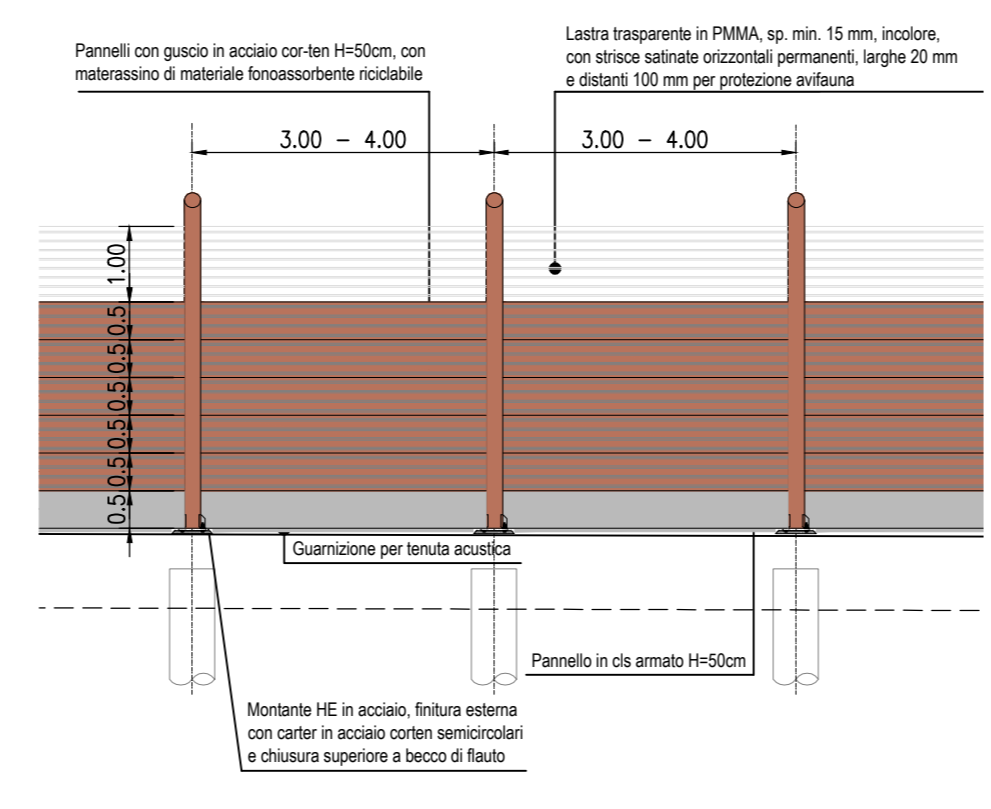

SEZIONE B-B (TIPICA) SCALA 1:25

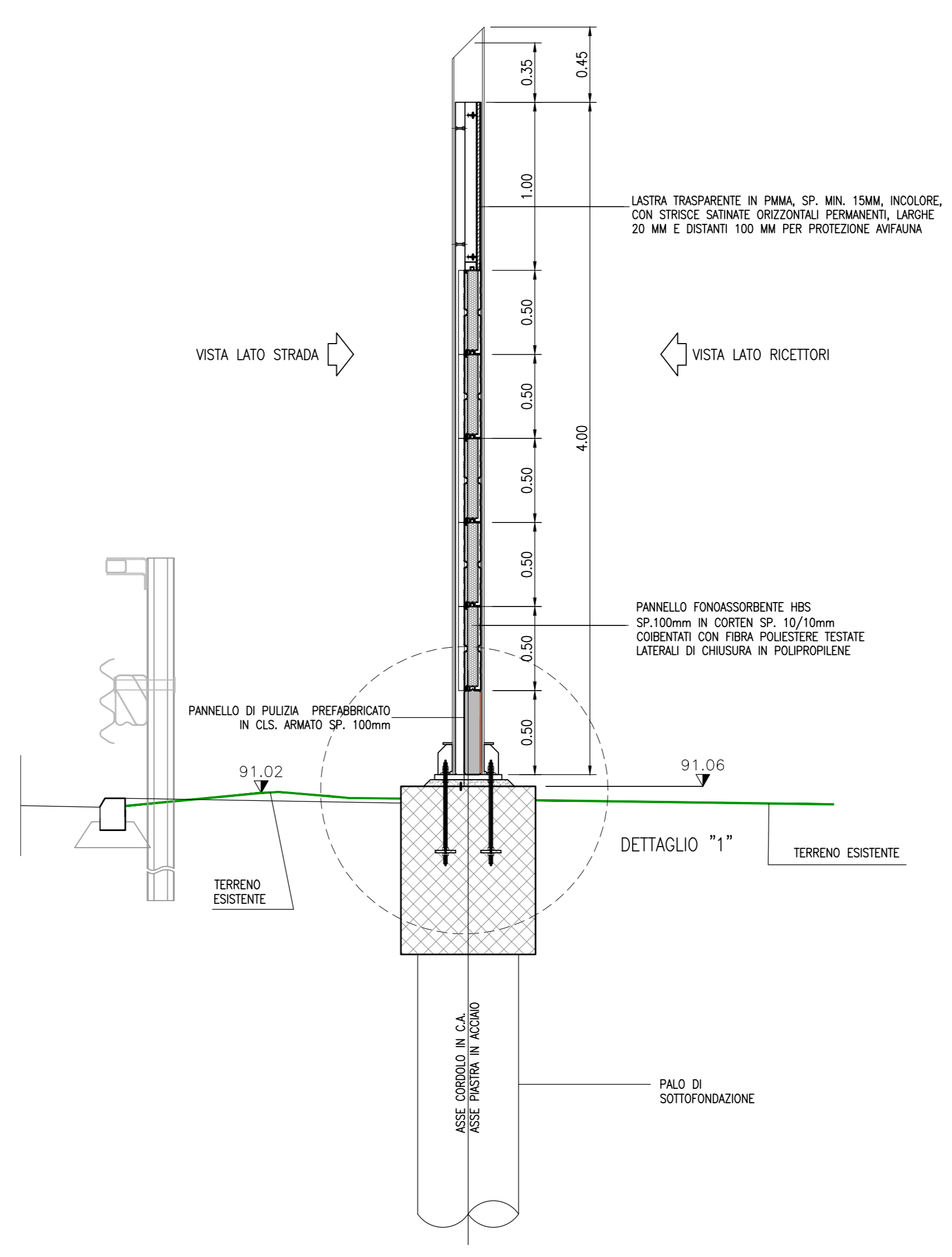

PLANIMETRIA (1:200) BARRIERA ANTIRUMORE F01 da km 8+691,92 a km 8+745,89

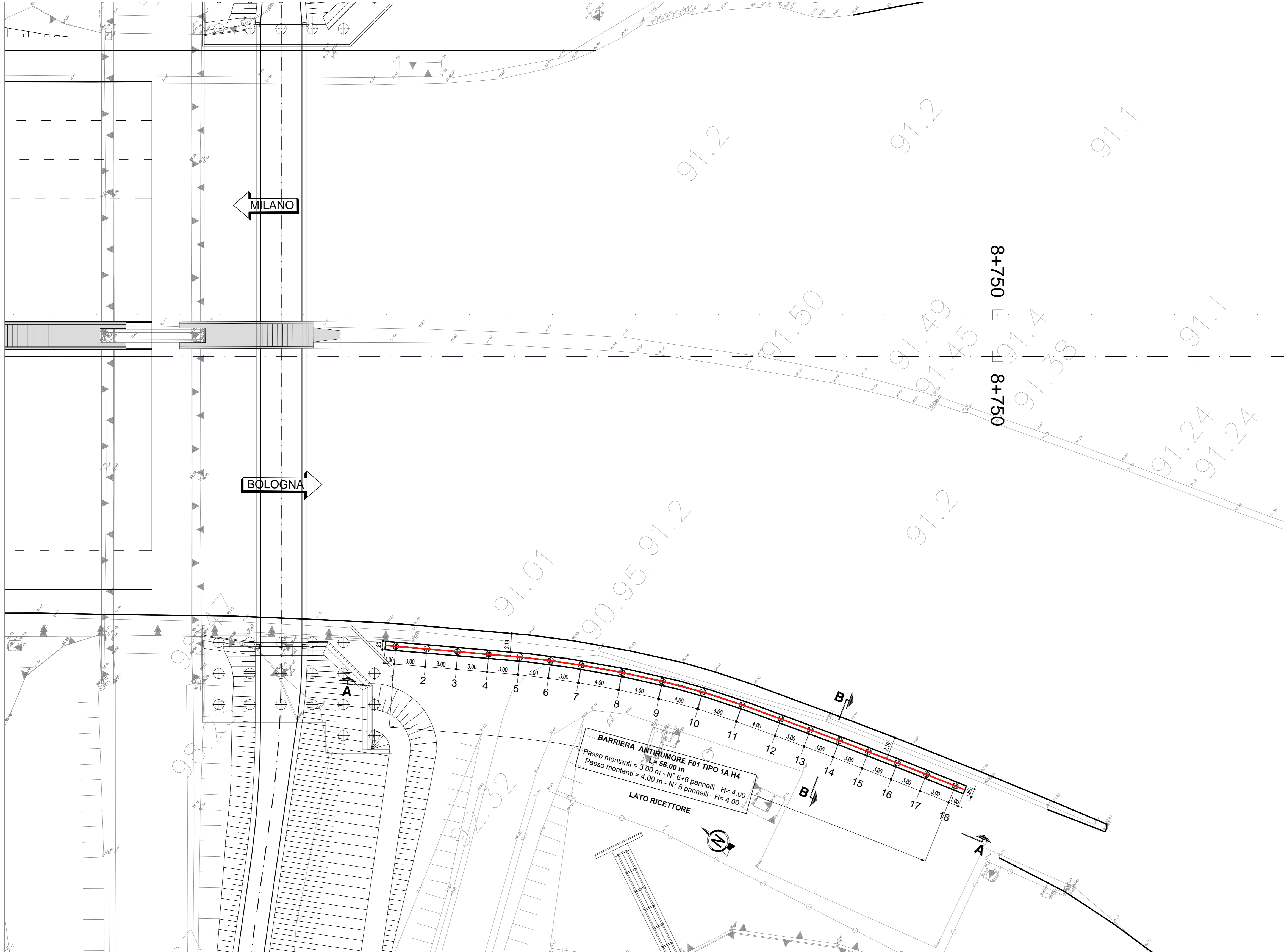

DETTAGLIO "1" SCALA 1:10

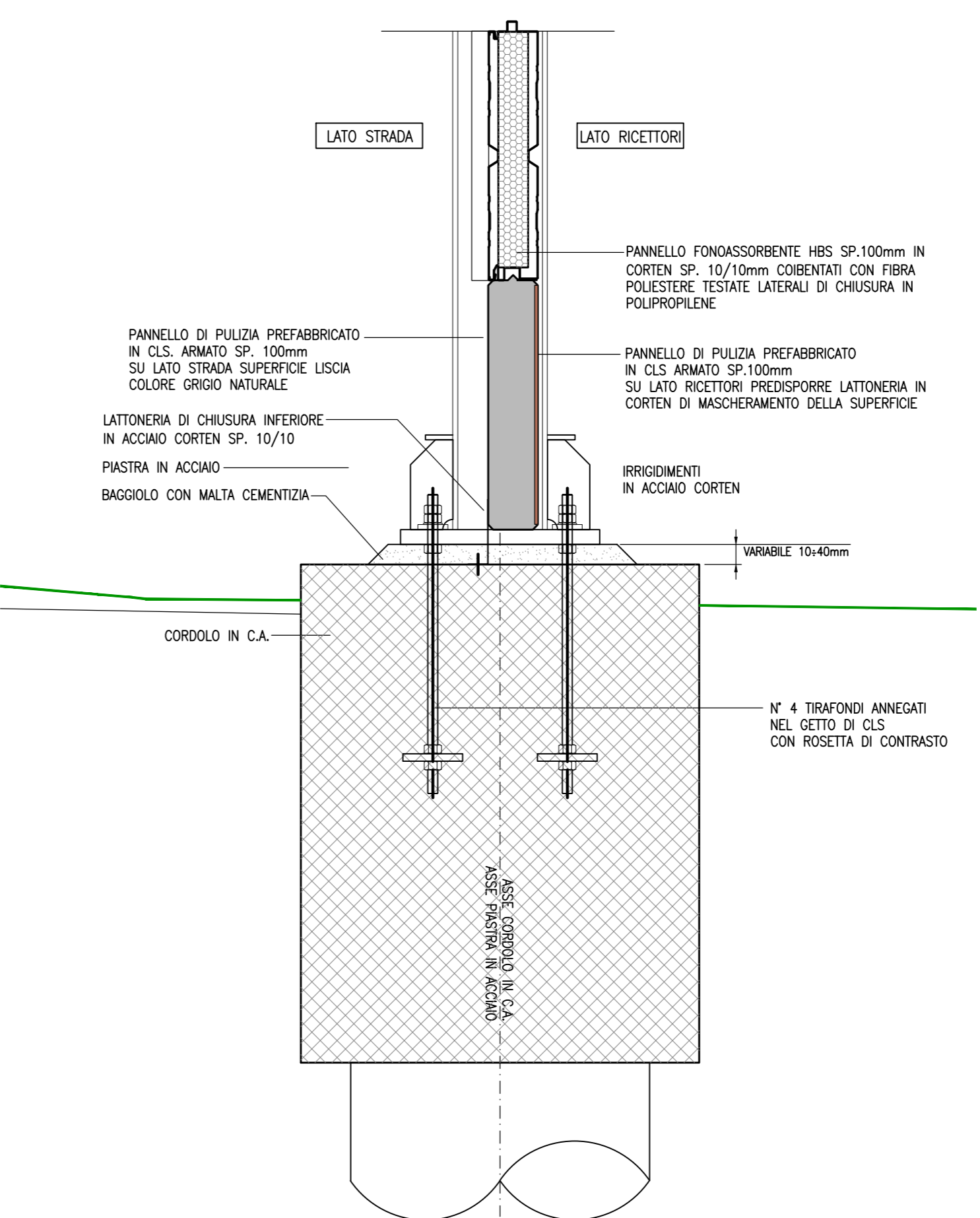

NOTA:
-PER CARPENTERIA FONDAZIONI VEDERE ELABORATO SPECIFICO
-PER CARPENTERIA PANNELLI FONOASSORBENTI VEDERE ELABORATO: "BARRIERE ANTIFONICHE-TIPOLOGICI ARCHITETTONICI"
-PER CARPENTERIA METALLICA VEDERE ELABORATO: "BARRIERE ANTIFONICHE-TIPOLOGICI STRUTTURALI"

autostrade//per l'italia

AUTOSTRADA (A1) : MILANO - NAPOLI

AMPLIAMENTO ALLA QUARTA CORSIA DEL TRATTO MILANO SUD (Tang. Ovest) - LODI

PROGETTO ESECUTIVO

AUTOSTRADA A1

OPERE COMPLEMENTARI

Barr. acustiva S H=4m pk 8+691,82 / 8+745,89

Planimetria, Prospetto e sezioni

IL PROGETTISTA SPECIALISTICO Arch. Enrico Franceschini Ord. Arch. Milano N. 16888 RESPONSABILE ARCHITETTURA E PROGETTO	IL RESPONSABILE INTEGRAZIONE PRESTAZIONI SPECIALISTICHE Ing. Francesco Di Nello Ord. Ingg. Milano N. 30472	IL DIRETTORE TECNICO Ing. Orlando Mazzoli Ord. Ingg. Pavia N. 1496 PROGETTAZIONE NUOVE OPERE AUTOSTRADALI
---	---	--

PROGETTO	00
119959LLOPEAU0FCF00010000DAUA0021-1	00

spea ENGINEERING	PROGETTO MANAGER Ing. Maria Lovander Ord. Ingg. Milano N. 29630	SUPPORTO SPECIALISTICO	REVISIONE 01 OTTOBRE 2017 02 GENNAIO 2018 03 04
-------------------------	---	------------------------	---

VISTO DEL COMMITTENTE autostrade//per l'italia IL RESPONSABILE UNICO DEL PROCEDIMENTO Ing. Stefano Storati	VISTO DEL CONCESSIONARIO Ministero delle Infrastrutture e dei Trasporti Autorità Nazionale per l'Autonomia e la Qualità della Infrastruttura
--	---