PLANIMETRIA DI PROGETTO – Scala 1:500

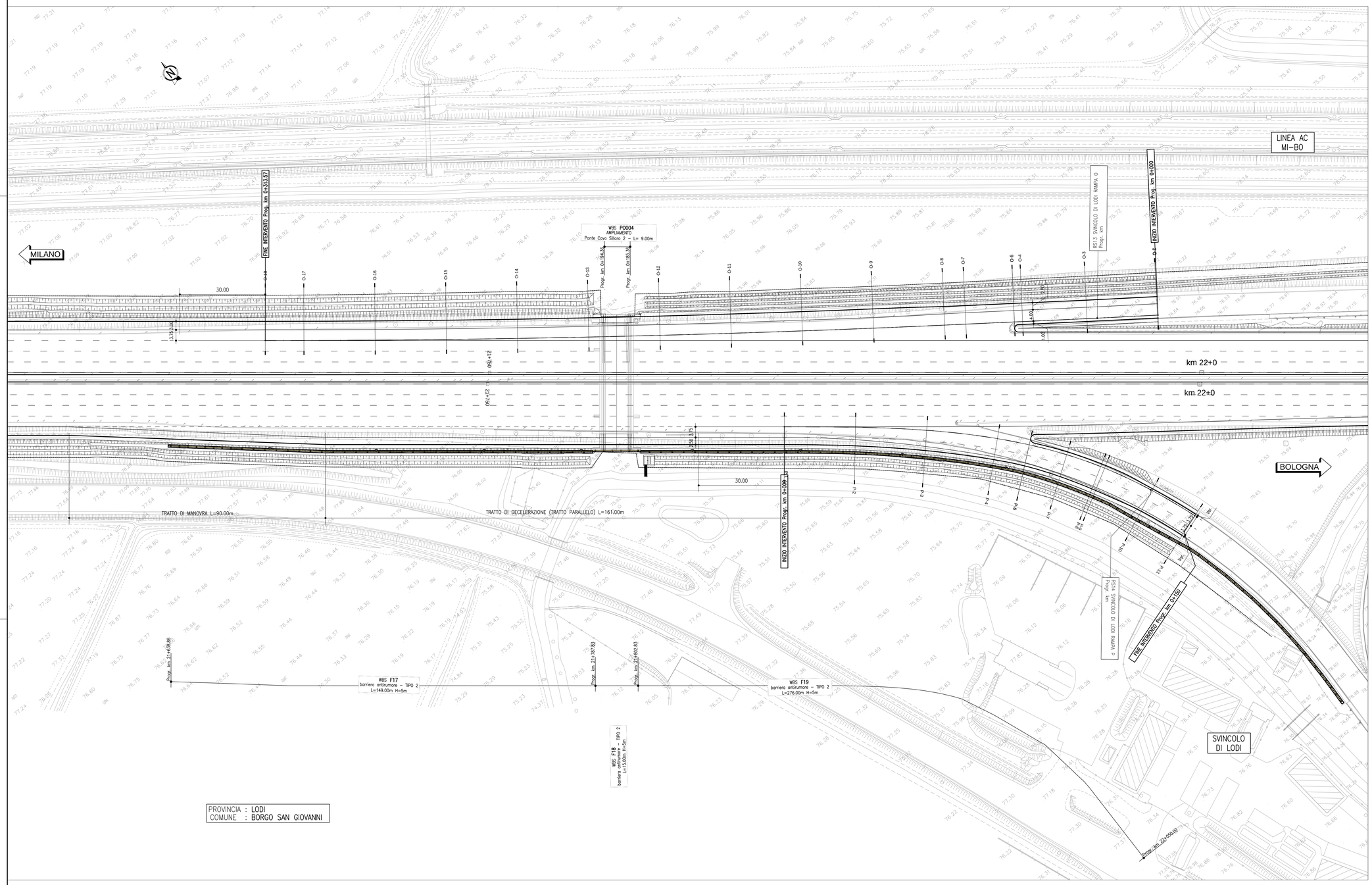

QUADRO DI UNIONE

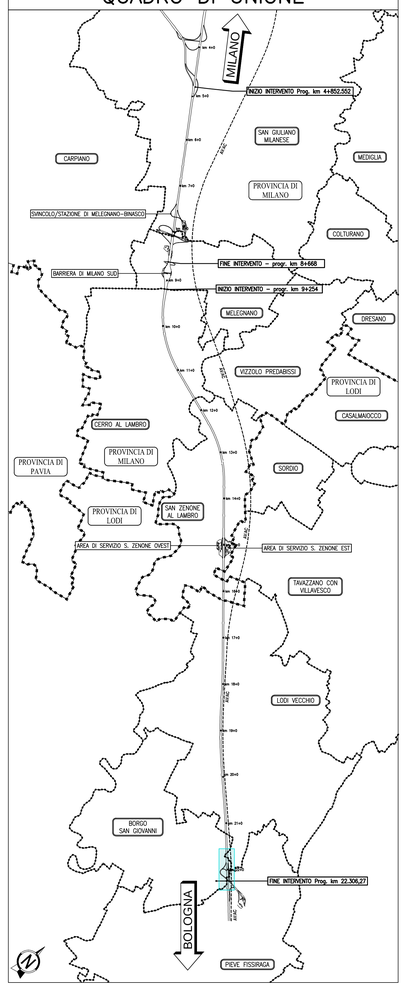

autostrade per l'italia

AUTOSTRADA (A1) : MILANO – NAPOLI

AMPLIAMENTO ALLA QUARTA CORSIA
DEL TRATTO MILANO SUD (Tang. Ovest) – LODI

PROGETTO ESECUTIVO

S4 – SVINCOLO DI LODI

PROGETTO STRADALE

Planimetrie di progetto

Planimetria progetto

IL PROGETTISTA SPECIALISTICO	IL RESPONSABILE INTEGRAZIONE PRESTAZIONI SPECIALISTICHE	IL DIRETTORE TECNICO
Ing. Gianluca Salvatore Spinazzola Ord. Ingg. Milano n.A26796 **RESPONSABILE STRADE E AREEE STRADALI**	Ing. Francesca Di Noto Ord. Ingg. Milano N. 30472	Ing. Orlando Mazza Ord. Ingg. Pavia N. 1496 **PROGETTAZIONE NUOVE OPERE AUTOSTRADALI**

CODICE IDENTIFICATIVO

RIFERIMENTO PROGETTO			RIFERIMENTO DIRETTORIO					RIFERIMENTO ELABORATO				Ordinatore: 00
Codice Commessa	Lotto, Sub-Prog, Cod. Appalto	Fase	Capitolo	Paragrafo	Opera/Sub-Opera	PARTE D'OPERA		Tip.	Disciplina	Progressivo	Rev.	SCALA: 1:500
1 1 9 9 5 9	L L 0 0	P E	S 4	P R S	P L 0 0 0	0 0 0 0 0 0	D	S T	D 0 6 7	1	– 0	

spea INGEGNERIE	PROJECT MANAGER: Ing. Ilaria Lavander Ord. Ingg. Milano N. 29830	SUPPORTO SPECIALISTICO:	
Atlantia	REDATTO: –	VERIFICATO: –	

REVISIONE	
n.	data
0	OTTOBRE 2017
1	–
2	–
3	–
4	–

VISTO DEL COMMITTENTE	VISTO DEL CONCEDENTE
autostrade per l'italia IL RESPONSABILE UNICO DEL PROCEDIMENTO Ing. Stefano Stanzani	Ministero delle Infrastrutture e dei Trasporti DIPARTIMENTO PER LA MOBILITÀ STRADALE, GLI SISTEMI INFORMATIVI E STATISTICI DIREZIONE GENERALE PER LA VIGILANZA SUGLI ENTI DELLA STRADA E SULL'AUTOTRASPORTO

IL PRESENTE DOCUMENTO NON POTRA' ESSERE COPIATO, RIPRODOTTO O ALTRIMENTI PUBBLICATO, IN TUTTO O IN PARTE, SENZA IL CONSENSO SCRITTO DELLA SOC. AUTOSTRADE PER L'ITALIA S.P.A.. OGNI UTILIZZO NON AUTORIZZATO SARA' PERSEGUITO A NORMA DI LEGGE.
THE DOCUMENT MAY NOT BE COPIED, REPRODUCED OR PUBLISHED, EITHER IN PART OR IN ITS ENTIRETY, WITHOUT THE WRITTEN PERMISSION OF SOC. AUTOSTRADE PER L'ITALIA S.P.A.. UNAUTHORIZED USE WILL BE PROSECUTED BY LAW.

SCALA DI STAMPA: 1=1