PLANIMETRIA (1:1.000) da km 4+852.55 a km 5+590

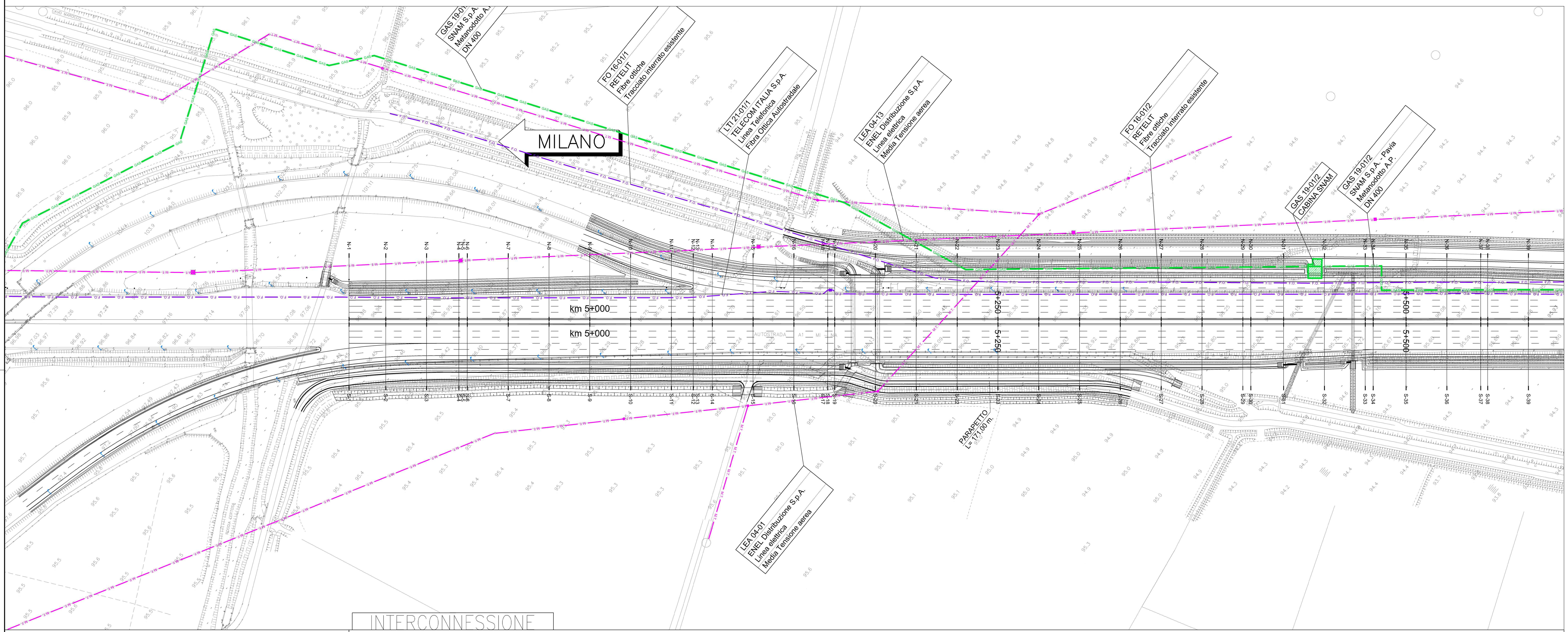

CS (CORPI STRADALI)

CS01

PLANIMETRIA (1:1.000) da km 5+590 a km 6+460

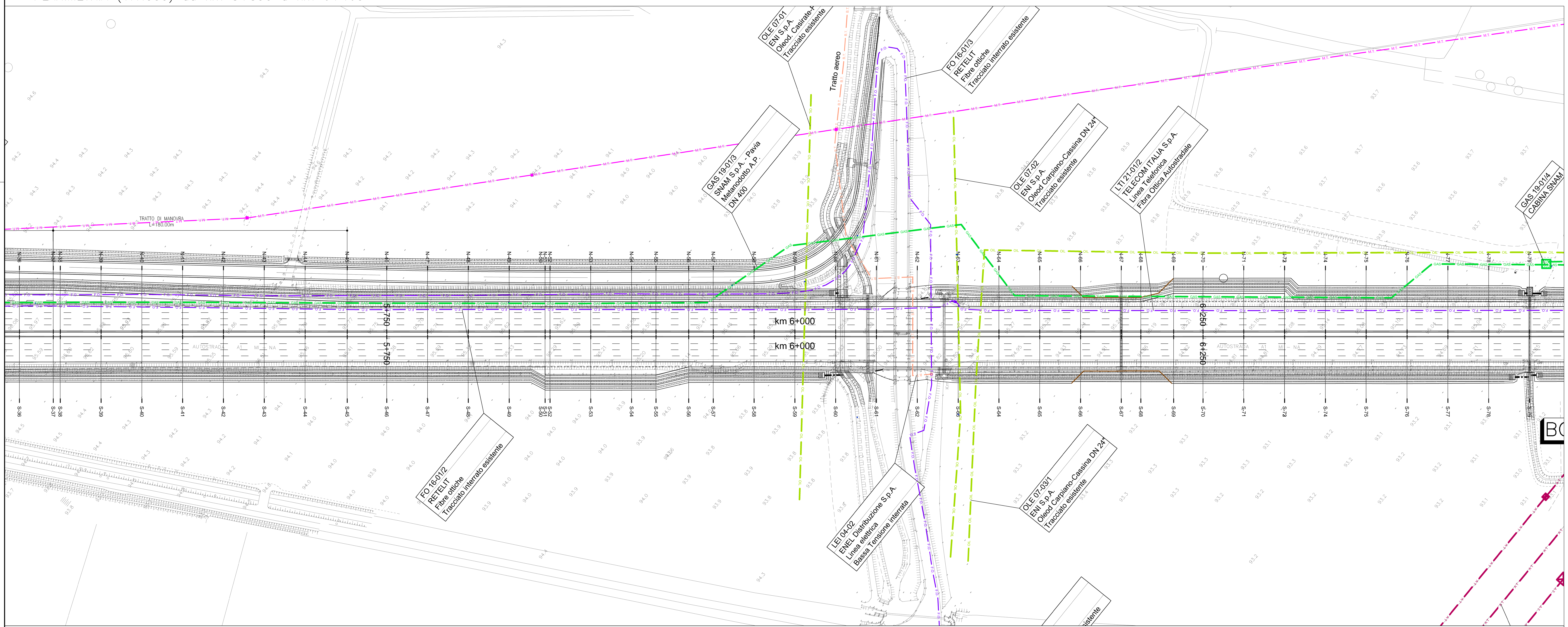

CS01

SCALA DI STAMPA: 1=1

QUADRO DI UNIONE

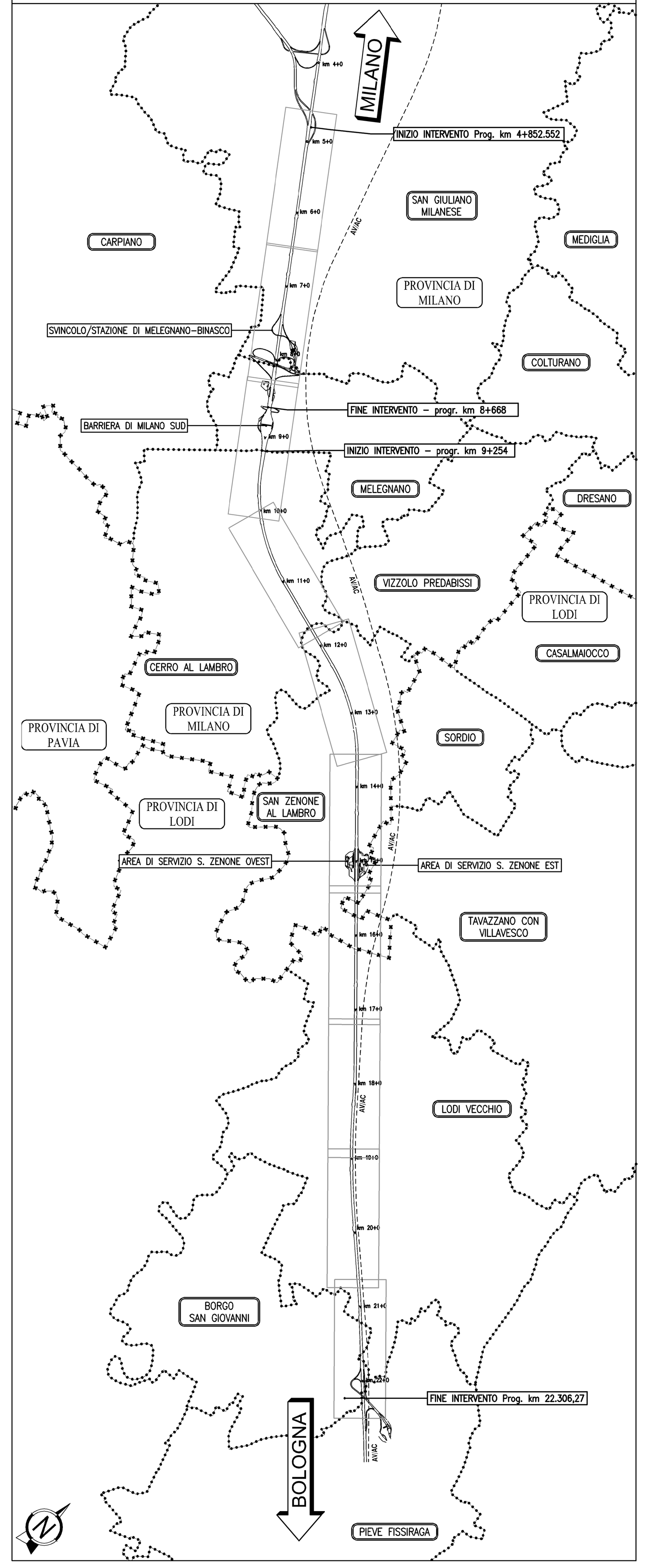

LEGENDA

TRACCIATI ATTUALI	TRACCIATI IN PROGETTO
Linee Elettriche B.T.	Linee Elettriche B.T.
Linee Elettriche M.T.	Linee Elettriche M.T.
Linee Elettriche A.T.	Linee Elettriche A.T.
Pubblica illuminazione	Pubblica illuminazione
Metanodotti	Metanodotti
Acquedotti	Acquedotti
Fognature	Fognature
Linee Telefoniche	Linee Telefoniche
Fibra Ottica Telecom	Fibra Ottica Telecom
Fibra Ottica Autostrade	Fibra Ottica Autostrade
Oleodotti	Oleodotti
Ossigenodotti	Ossigenodotti
	Servitù
Impianto GAS-05-16-TE Ente Gestore — Impianto interferente da rimuovere o proteggere. Vedi scheda di risoluzione	Occupazione Temporanea

autostrade||per l'italia

AUTOSTRADA (A1) : MILANO – NAPOLI

AMPLIAMENTO ALLA QUARTA CORSIA DEL TRATTO MILANO SUD (Tang. Ovest) – LODI

PROGETTO ESECUTIVO

SOMME A DISPOSIZIONE

INTERFERENZE

Censimento servizi tecnologici - stato di fatto

Tav. 1 di 10 - da Km 4+852.55 a Km 6+460

IL PROGETTISTA SPECIALISTICO	IL RESPONSABILE INTEGRAZIONE PRESTAZIONI SPECIALISTICHE	IL DIRETTORE TECNICO
P.I.E. Fabio Cerchiari Ord. Per. Ind. Ed. Como n.1167 RESPONSABILE ESPROPRI E CONVENZIONI	Ing. Francesco Di Noto Ord. Ingg. Milano N. 30472	Ing. Orlando Mazza Ord. Ingg. Pavia N. 1496 PROGETTAZIONE NUOVE OPERE AUTOSTRADALI

CODICE IDENTIFICATIVO — Ordinatore: 03

Codice Commessa	Lotto, Sub-Prog., Cod. Appalto	Fase	Capitolo	Paragrafo	Tipologia	WBS progressivo	PARTE D'OPERA	Tip.	Disciplina	Progressivo	Rev.	SCALA
119959	LL00	PE	SD	INT	00000		00000	D	ESC	0003	0	1:1000

spea ENGINEERING gruppo Atlantia

PROJECT MANAGER: Ing. Ilaria Lavander Ord. Ingg. Milano N. 29830

SUPPORTO SPECIALISTICO:

REDATTO: – VERIFICATO: –

REVISIONE n.	data
0	NOVEMBRE 2017
1	–
2	–
3	–
4	–

VISTO DEL COMMITTENTE: autostrade||per l'italia — IL RESPONSABILE UNICO DEL PROCEDIMENTO Ing. Stefano Stornori

VISTO DEL CONCEDENTE: Ministero delle Infrastrutture e dei Trasporti

IL PRESENTE DOCUMENTO NON POTRÀ ESSERE COPIATO, RIPRODOTTO O ALTRIMENTI PUBBLICATO, IN TUTTO O IN PARTE, SENZA IL CONSENSO SCRITTO DELLA SOC. AUTOSTRADE PER L'ITALIA S.P.A. OGNI UTILIZZO NON AUTORIZZATO SARÀ PERSEGUITO A NORMA DI LEGGE. THIS DOCUMENT MAY NOT BE COPIED, REPRODUCED OR PUBLISHED, EITHER IN PART OR IN ITS ENTIRETY, WITHOUT THE WRITTEN PERMISSION OF SOC. AUTOSTRADE PER L'ITALIA S.P.A. UNAUTHORIZED USE WILL BE PROSECUTED BY LAW.