PLANIMETRIA (1:1.000) da km 15+350 a km 16+270

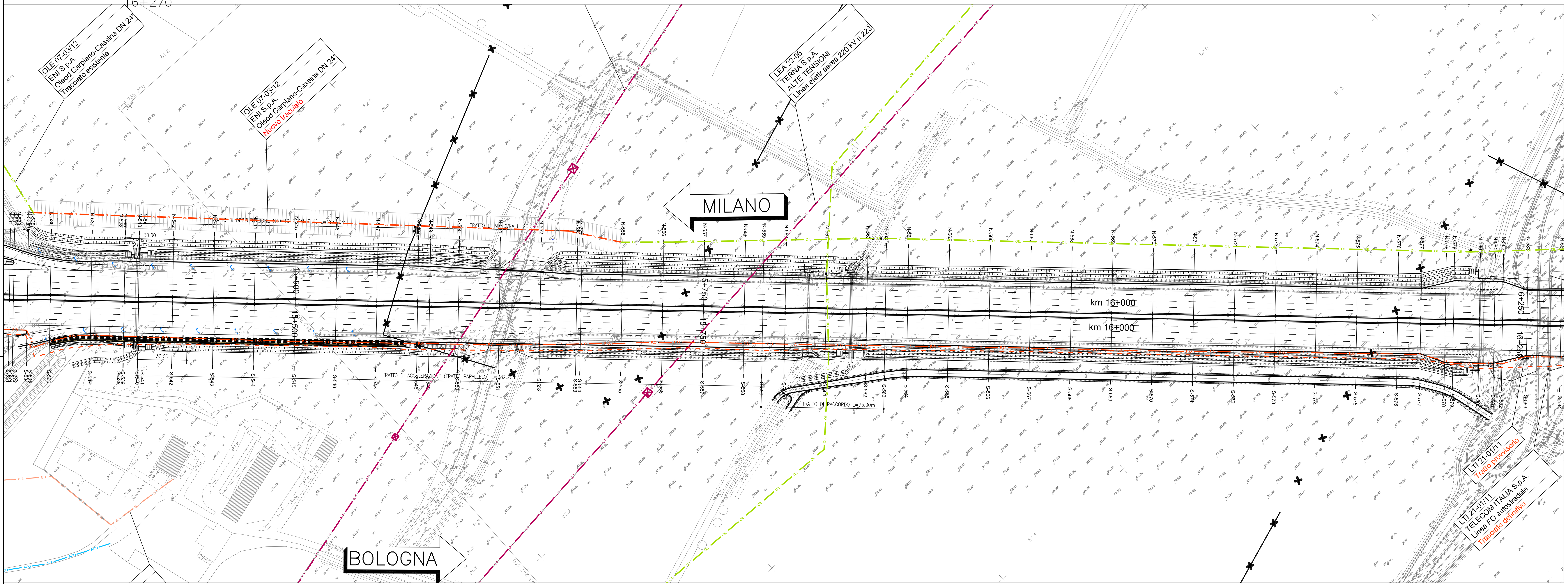


CS08

PLANIMETRIA (1:1.000) da km 16+270 a km 17+170

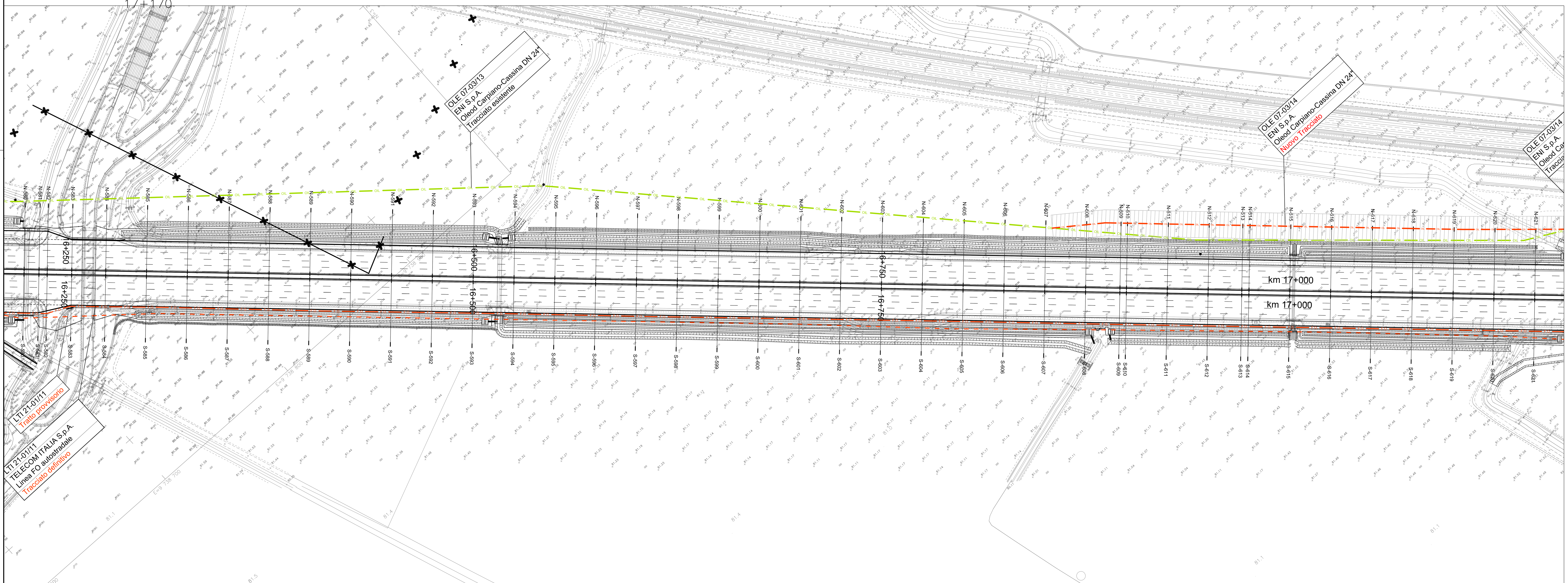


CS08

CS09

SCALA DI STAMPA: 1=1

## QUADRO DI UNIONE

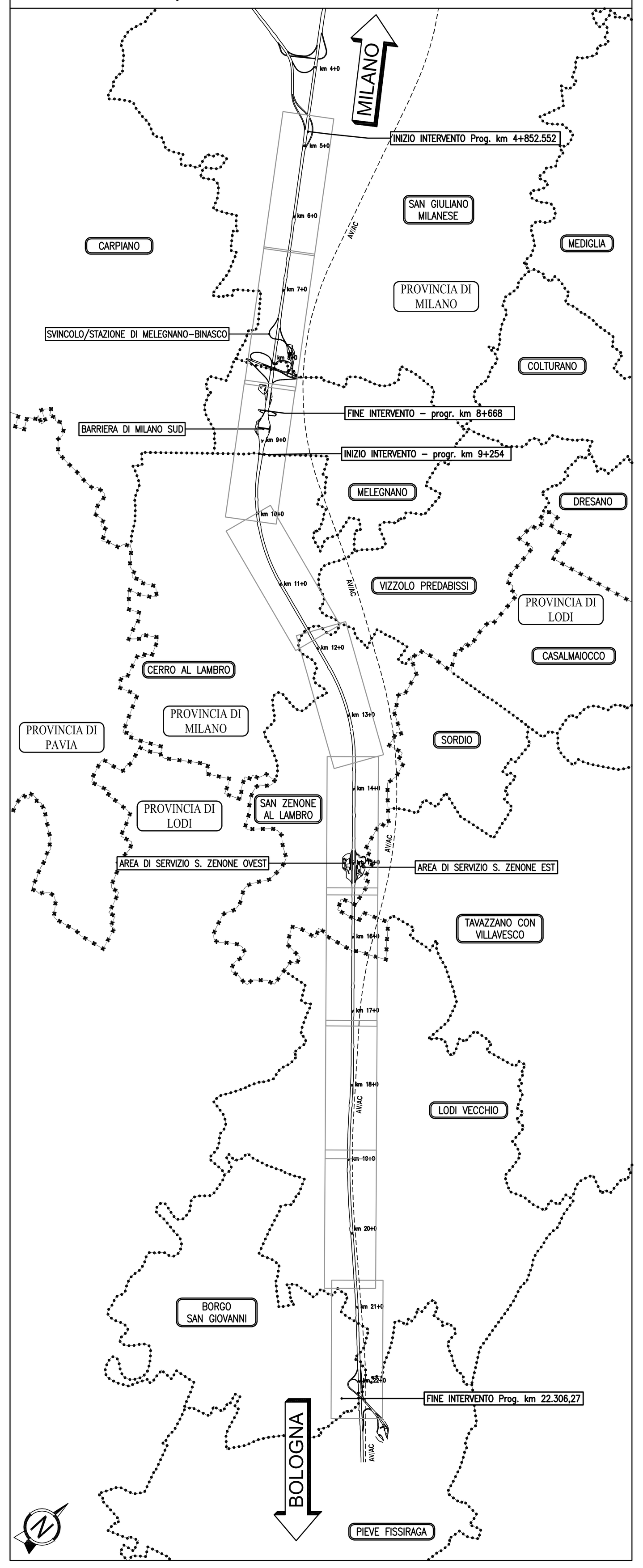


## LEGENDA

| TRACCIATI ATTUALI | TRACCIATI IN PROGETTO |
| --- | --- |
| Linee Elettriche B.T. | Linee Elettriche B.T. |
| Linee Elettriche M.T. | Linee Elettriche M.T. |
| Linee Elettriche A.T. | Linee Elettriche A.T. |
| Pubblica illuminazione | Pubblica illuminazione |
| Metanodotti | Metanodotti |
| Acquedotti | Acquedotti |
| Fognature | Fognature |
| Linee Telefoniche | Linee Telefoniche |
| Fibra Ottica Telecom | Fibra Ottica Telecom |
| Fibra Ottica Autostrade | Fibra Ottica Autostrade |
| Oleodotti | Oleodotti |
| Ossigenodotti | Ossigenodotti |
| Impianto GAS-05-16-TE Ente Gestore: Impianto interferente da rimuovere o proteggere. Vedi scheda di risoluzione | Servitù |
| | Occupazione Temporanea |

**autostrade per l'italia**

AUTOSTRADA (A1) : MILANO – NAPOLI

**AMPLIAMENTO ALLA QUARTA CORSIA**
**DEL TRATTO MILANO SUD (Tang. Ovest) – LODI**

**PROGETTO ESECUTIVO**

SOMME A DISPOSIZIONE

INTERFERENZE

Planimetria di progetto risoluzione interferenze

Tav 7 di 10 - da km 15+350 a km 17+170

| IL PROGETTISTA SPECIALISTICO | IL RESPONSABILE INTEGRAZIONE PRESTAZIONI SPECIALISTICHE | IL DIRETTORE TECNICO |
| --- | --- | --- |
| P.I.E. Fabio Cerchiari<br>Ord. Per. Ind. Ed. Como n.1167<br>RESPONSABILE ESPROPRI E CONVENZIONI | Ing. Francesca Di Noto<br>Ord. Ingg. Milano N. 30472 | Ing. Orlando Mazza<br>Ord. Ingg. Pavia N. 1496<br>PROGETTAZIONE NUOVE OPERE AUTOSTRADALI |

CODICE IDENTIFICATIVO

| Codice Commessa | Lotto, Sub-Prog., Cod. Appalto | Fase | Capitolo | Paragrafo | Tipologia | WBS progressivo | PARTE D'OPERA | Tip. | Disciplina | Progressivo | Rev. | Ordinatore: 19 |
| --- | --- | --- | --- | --- | --- | --- | --- | --- | --- | --- | --- | --- |
| 119959 | LL00 | PE | SD | I | NT | 00000 | 00000 | D | ES | C0020 | 0 | SCALA: 1:1000 |

| | PROJECT MANAGER: | SUPPORTO SPECIALISTICO: | REVISIONE | |
| --- | --- | --- | --- | --- |
| spea ENGINEERING gruppo Atlantia | Ing. Ilaria Lavander<br>Ord. Ingg. Milano N. 29830 | | n. | data |
| | | | 0 | NOVEMBRE 2017 |
| | REDATTO: – | VERIFICATO: – | 1 | – |
| | | | 2 | – |
| | | | 3 | – |
| | | | 4 | – |

| VISTO DEL COMMITTENTE | VISTO DEL CONCEDENTE |
| --- | --- |
| autostrade per l'italia<br>IL RESPONSABILE UNICO DEL PROCEDIMENTO<br>Ing. Stefano Storoni | Ministero delle Infrastrutture e dei Trasporti |

IL PRESENTE DOCUMENTO NON POTRÀ ESSERE COPIATO, RIPRODOTTO O ALTRIMENTI PUBBLICATO, IN TUTTO O IN PARTE, SENZA IL CONSENSO SCRITTO DELLA SOC. AUTOSTRADE PER L'ITALIA S.P.A. OGNI UTILIZZO NON AUTORIZZATO SARÀ PERSEGUITO A NORMA DI LEGGE.
THIS DOCUMENT MAY NOT BE COPIED, REPRODUCED OR PUBLISHED, EITHER IN PART OR IN ITS ENTIRETY, WITHOUT THE WRITTEN PERMISSION OF SOC. AUTOSTRADE PER L'ITALIA S.P.A. UNAUTHORIZED USE WILL BE PROSECUTED BY LAW.