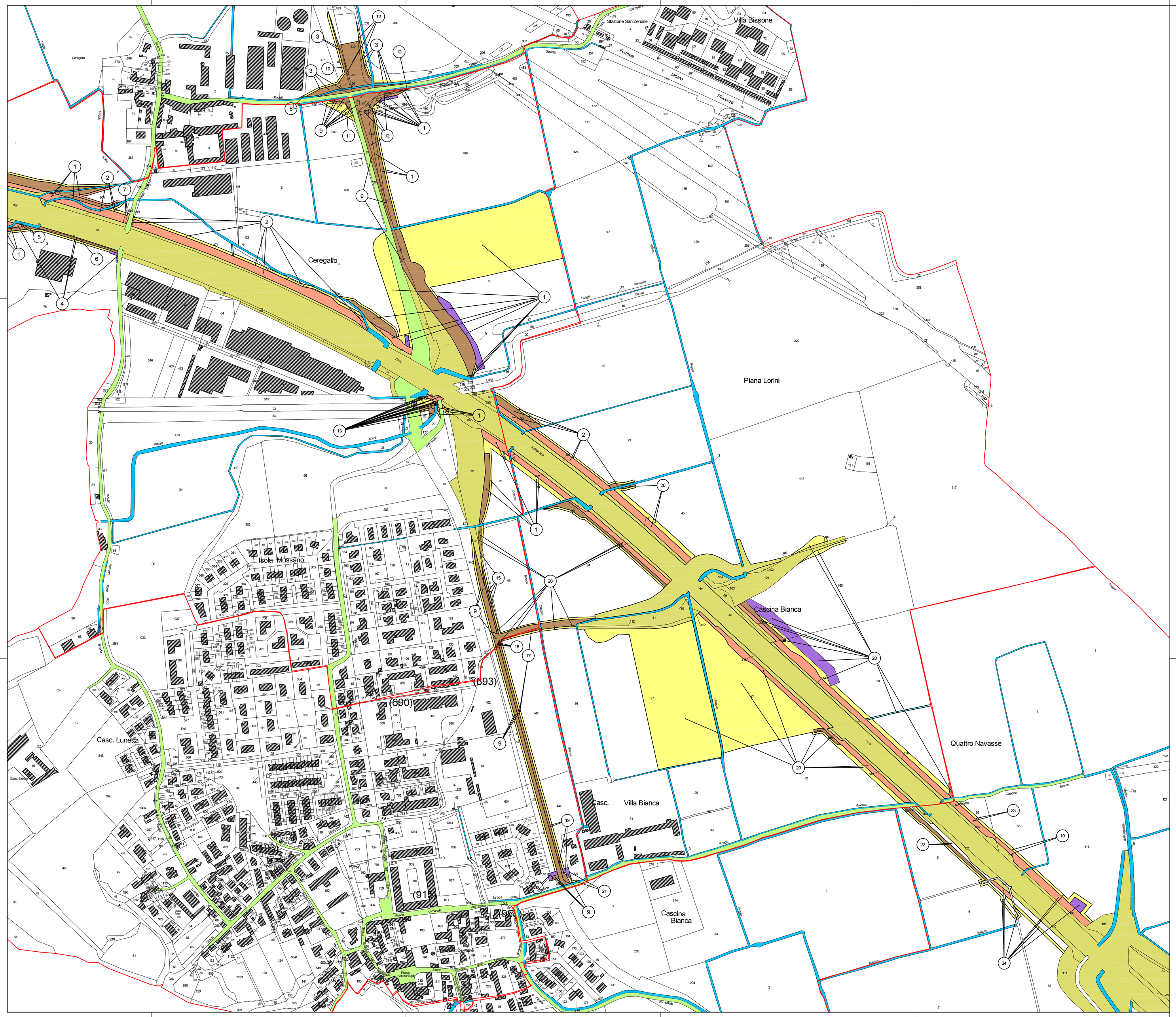

QUADRO DI UNIONE

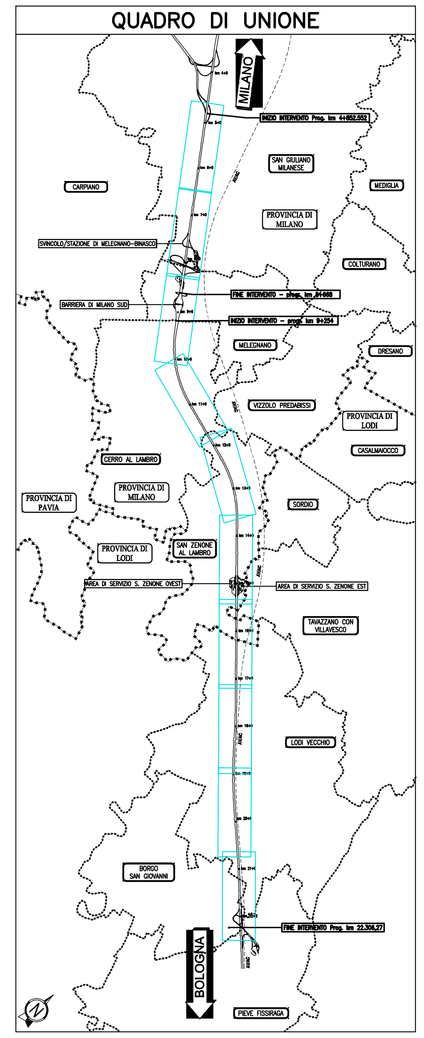

SIMBOLOGIE DI PIANO PARTICELLARE - DESCRIZIONE

ESISTENTE	STRADE CATASTALMENTE PUBBLICHE
	ACQUE CATASTALMENTE PUBBLICHE
OCCUPAZIONE ESISTENTE	SEDE AUTOSTRADA, PERTINENZE AUTOSTRADALI ECC..
	DEVIAZIAZIONE STRADE E FOSSI
	RELIQUATO
	MITIGAZIONE AMBIENTALE
	SERVITU' DI PASSO U.T./U.P., DI VIADOTTO, DI GALLERIA
	SERVITU' PER INTERFERENZE
	SERVITU' DI DRENAGGIO
	AREE DI PROPRIETA' TEEM
OCCUP. TEMP.	OCCUPAZIONI TEMPORANEE
OCCUPAZIONE DEMANIALE	AREE DEMANIALI
	SEDE STRADA E AUTOSTRADA CON INTESTAZIONE CATASTALE A PRIVATI
	OCCUPAZIONI TEMPORANEE AREE DEMANIALI
	OCCUPAZIONI DEFINITIVE AREE DEMANIALI

autostrade per l'italia

AUTOSTRADA (A1) : MILANO – NAPOLI

AMPLIAMENTO ALLA QUARTA CORSIA DEL TRATTO MILANO SUD (Tang. Ovest) – LODI

PROGETTO ESECUTIVO

SOMME A DISPOSIZIONE

ESPROPRI

PIANO PARTICELLARE DI ESPROPRIO TAV. 2/3

COMUNE DI SAN ZENONE AL LAMBRO
(Provincia di MILANO)

IL PROGETTISTA SPECIALISTICO	IL RESPONSABILE INTEGRAZIONE PRESTAZIONI SPECIALISTICHE	IL DIRETTORE TECNICO
P.I.E. Fabio Cerchiari Ord. Per. Ind. Ed. Como n.1167 RESPONSABILE ESPROPRI E CONVENZIONI	Ing. Francesca Di Noto Ord. Ingg. Milano N. 30472	Ing. Orlando Mazza Ord. Ingg. Pavia N. 1496 PROGETTAZIONE NUOVE OPERE AUTOSTRADALI

CODICE IDENTIFICATIVO

RIFERIMENTO PROGETTO					RIFERIMENTO DIRETTORIO					RIFERIMENTO ELABORATO				Ordinatore:
Codice Commessa	Lotto, Sub-Prog. Cod. Appalto	Fase	Capitolo	Paragrafo	Tipologia	Progressivo	PARTE D'OPERA	Tip.	Disciplina	Progressivo	Rev.		12
119959	LL00	PE	SD	ESP	00	000	00000	DE	SC	0036	0		SCALA: 1:2000

spea ENGINEERING per Atlantia	PROJECT MANAGER: Ing. Ilaria Lavander Ord. Ingg. Milano N. 29830	SUPPORTO SPECIALISTICO:		REVISIONE n. data 0 NOVEMBRE 2017 1 – 2 – 3 – 4 –
	REDATTO: – Ing. Francesca Marino'	VERIFICATO: –		

VISTO DEL COMMITTENTE	VISTO DEL CONCEDENTE
autostrade per l'italia IL RESPONSABILE UNICO DEL PROCEDIMENTO Ing. Stefano Storoni	Ministero delle Infrastrutture e dei Trasporti DIPARTIMENTO DI PROGRAMMAZIONE STRATEGICA DI SISTEMI DI TRASPORTO E DI INFRASTRUTTURE DI SICUREZZA DELLE RETI E DELLE INFRASTRUTTURE DI SICUREZZA DELLE RETI

IL PRESENTE DOCUMENTO NON PUOTE ESSERE ESPRESSO IN ALTRIMENTI PUBBLICATO, IN TUTTO O IN PARTE, SENZA IL CONSENSO SCRITTO DELLA SOC. AUTOSTRADE PER L'ITALIA S.P.A., CHE UTILIZZA NON AUTORIZZATO SARA' PERSEGUITO A NORMA DI LEGGE.
THIS DOCUMENT MAY NOT BE COPIED, REPRODUCED OR PUBLISHED, EITHER IN PART OR IN ITS ENTIRETY, WITHOUT THE WRITTEN PERMISSION OF SOC. AUTOSTRADE PER L'ITALIA S.P.A., UNAUTHORIZED USE WILL BE PROSECUTED BY LAW.