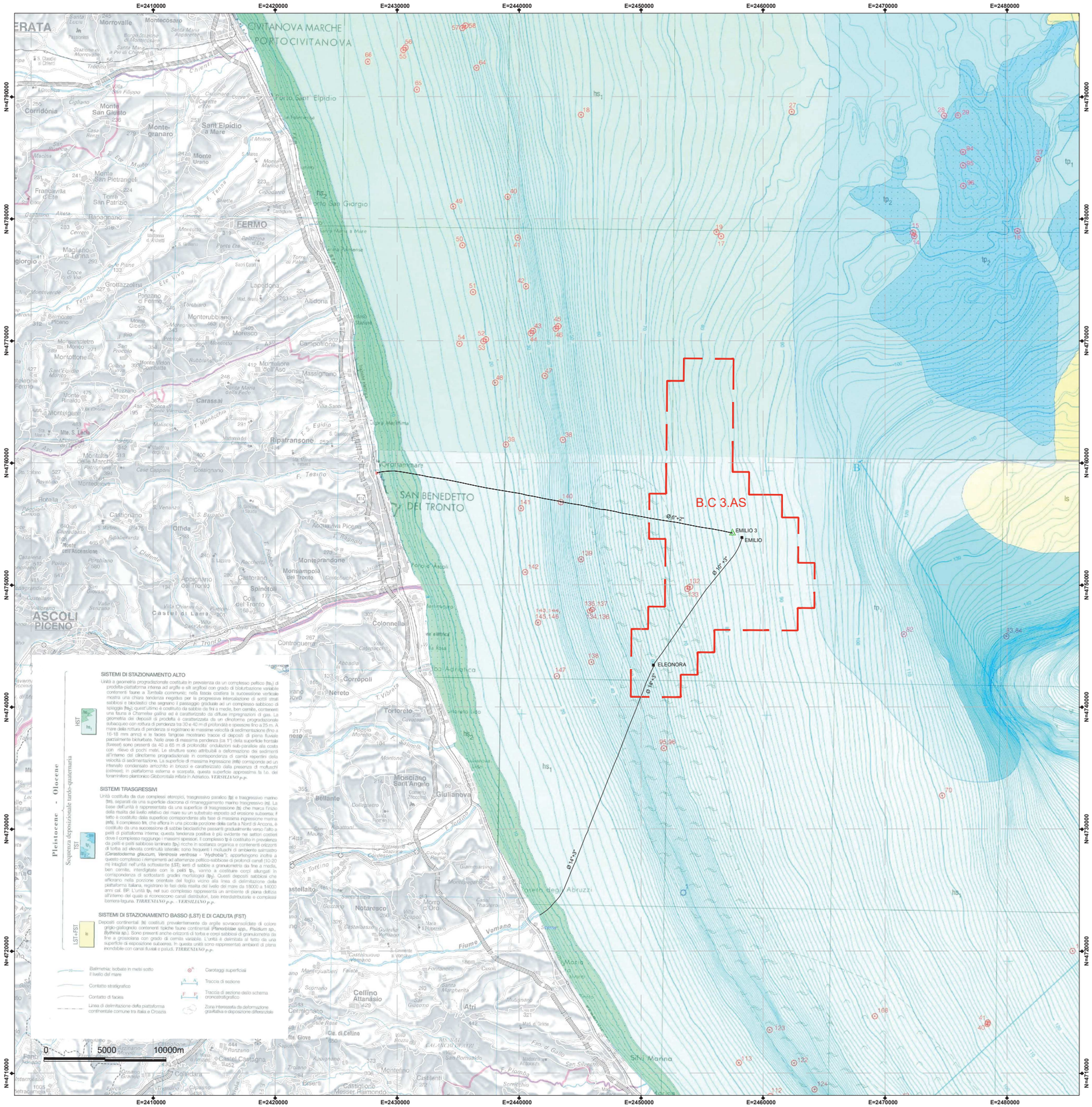

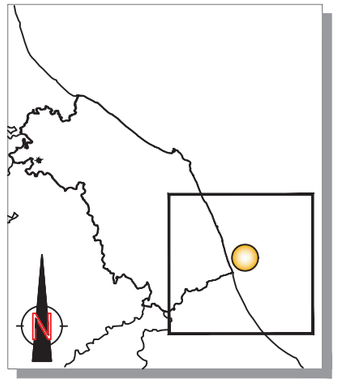

LEGENDA:

▣	**PIATTAFORMA**
△	**CROCE SOTTOMARINA**
———	**CONDOTTA**

	CONCESSIONE DI COLTIVAZIONE **B.C 3.AS** **Sup. 221,69 mq** Fonte: UNMIG

ORDINE DEGLI INGEGNERI - TERAMO
986 DI MICHELE dott. CESARE
INGEGNERE

Eni S.p.A.
Distretto Centro Settentrionale

Progetto

DOC_SICS_220
Studio di Impatto Ambientale
Progetto "Donata 4 DIR"

Tavola

CARTA GEOLOGICA DEI MARI ITALIANI
Carta superficiale

Preparato
HPC - Proger

Nome File	Num. Allegato	Documento
	4.2	DOC_SICS_220

Data	Scala	Emissione
Aprile 2018	--	per enti

Formato ISO A3