

REGIONE PUGLIA  
PROVINCIA DI FOGGIA

Comune:  
Ascoli Satriano - Deliceto

Località "Pozzo Spagnuolo - Conca D'Oro - Tamariceto - Posticchio"

PROGETTO DEFINITIVO PER LA REALIZZAZIONE DI UN IMPIANTO DI  
PRODUZIONE DI ENERGIA ELETTRICA DA FONTE EOLICA E RELATIVE  
OPERE DI CONNESSIONE - 12 AEROGENERATORI -

Sezione:

**INQUADRAMENTO DEI RECETTORI SENSIBILI NELL'AREA DI IMPIANTO - IR**

Titolo elaborato:

**DOCUMENTAZIONE FOTOGRAFICA RELATIVA AI FABBRICATI NON CONSIDERATI  
RECETTORI**

N. Elaborato: IR.SIA03

Scala: 1:2000

Committente



Via Caravaggio, 125  
65125 Pescara (PE)  
PEC: windascolisrl@legpec.it

Amministratore Unico  
**Fabio MARESCA**

Progettazione



**sede legale e operativa**

San Giorgio Del Sannio (BN) via de Gasperi 61

**sede operativa**

Lucera (FG) S.S.17 loc. Vaccarella snc c/o Villaggio Don Bosco  
P.IVA 01465940623

**Azienda con sistema gestione qualità Certificato N. 50 100 11873**



Progettista

**Dott. Ing. Nicola FORTE**



Rev.	Data	Elaborazione	Approvazione	Emissione	DESCRIZIONE
00	Maggio 2018	PFP sigla	PM sigla	NF sigla	Emissione Progetto Definitivo
Nome File sorgente	GE.ASS02.IR.SIA03.R00.dwg	Nome file stampa	GE.ASS02.IR.SIA03.R00.pdf	Formato di stampa	A4 - A3

Comune di Ascoli Satriano (FG)

foglio catastale 3 particella 325 cat: C2;

foglio catastale 3 particella 326 cat: C2;

foglio catastale 3 particella 344 cat: F2;

**NOTE:**

Parte dei fabbricati sono classificati come magazzino/deposito. altra parte è stato dichiarato di categoria F/2 "Collabente" ossia come fabbricato per cui sono venute a mancare le caratteristiche di redditività.

Un fabbricato si caratterizza come Collabente quando non abitabile o non agibile e comunque di fatto non utilizzabile, a causa di dissesti statici, di fatiscenza o inesistenza di elementi strutturali e impiantistici.

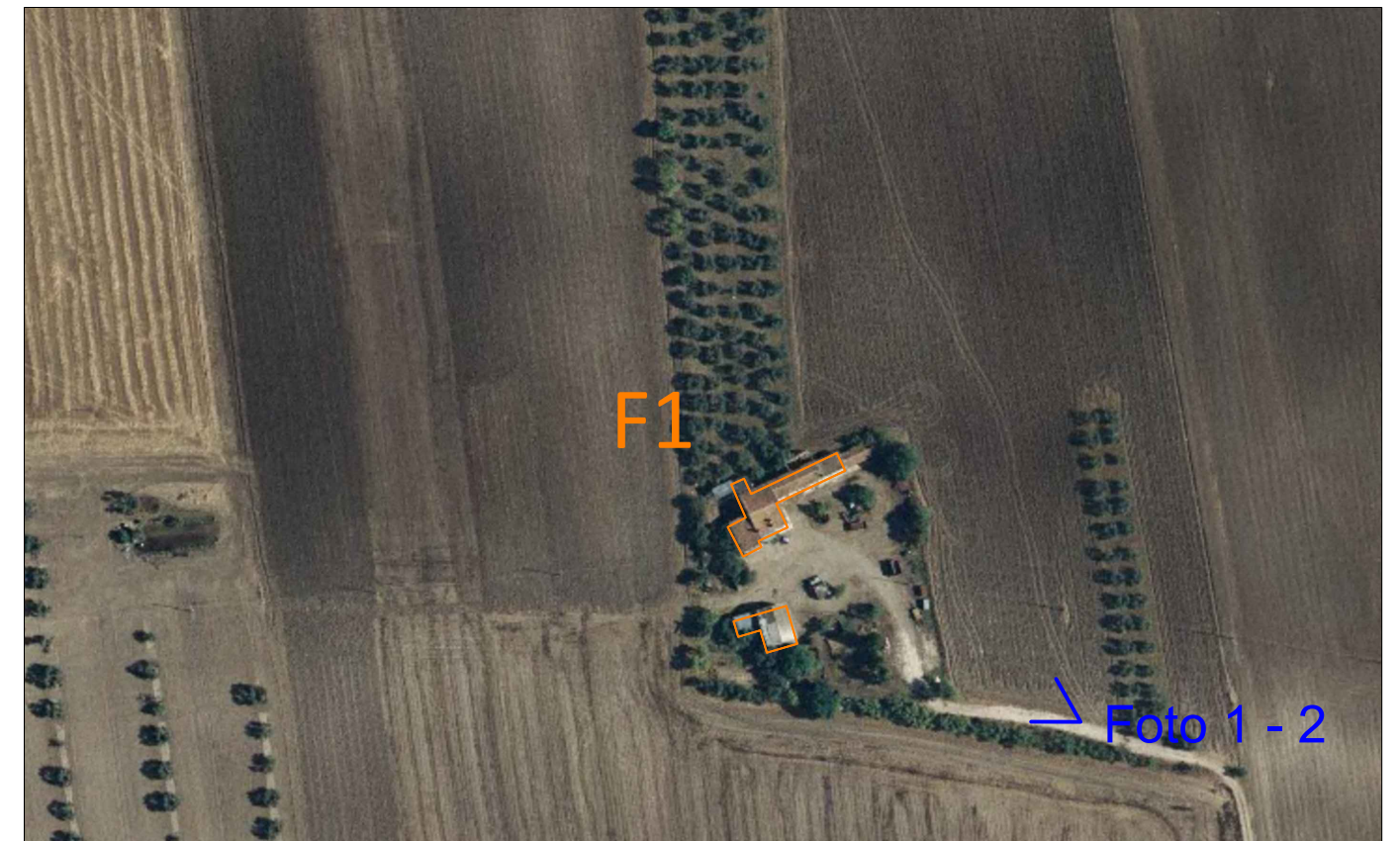

Stralcio su ORTOFOTO-CTR: scala 1:2000



Foto 1



Foto 2

Comune di Ascoli Satriano (FG)

foglio catastale 5 particella 280 cat: D10;

NOTE:  
Il fabbricato è deposito per mezzi e attrezzi agricoli.



Stralcio su ORTOFOTO-CTR: scala 1:2000



Foto 1



Foto 2

Comune di Ascoli Satriano (FG)

foglio catastale 5 particella 227 cat: C2;

foglio catastale 5 particella 348 cat: C2;

foglio catastale 5 particella 345 cat: C2;

foglio catastale 5 particella 349 cat: C2;

foglio catastale 5 particella 246 cat: F2;

**NOTE:**

Parte dei fabbricati sono classificati come magazzino/deposito. altra parte è stato dichiarato di categoria F/2 "Collabente" ossia come fabbricato per cui sono venute a mancare le caratteristiche di redditività.

Un fabbricato si caratterizza come Collabente quando non abitabile o non agibile e comunque di fatto non utilizzabile, a causa di dissesti statici, di fatiscenza o inesistenza di elementi strutturali e impiantistici.

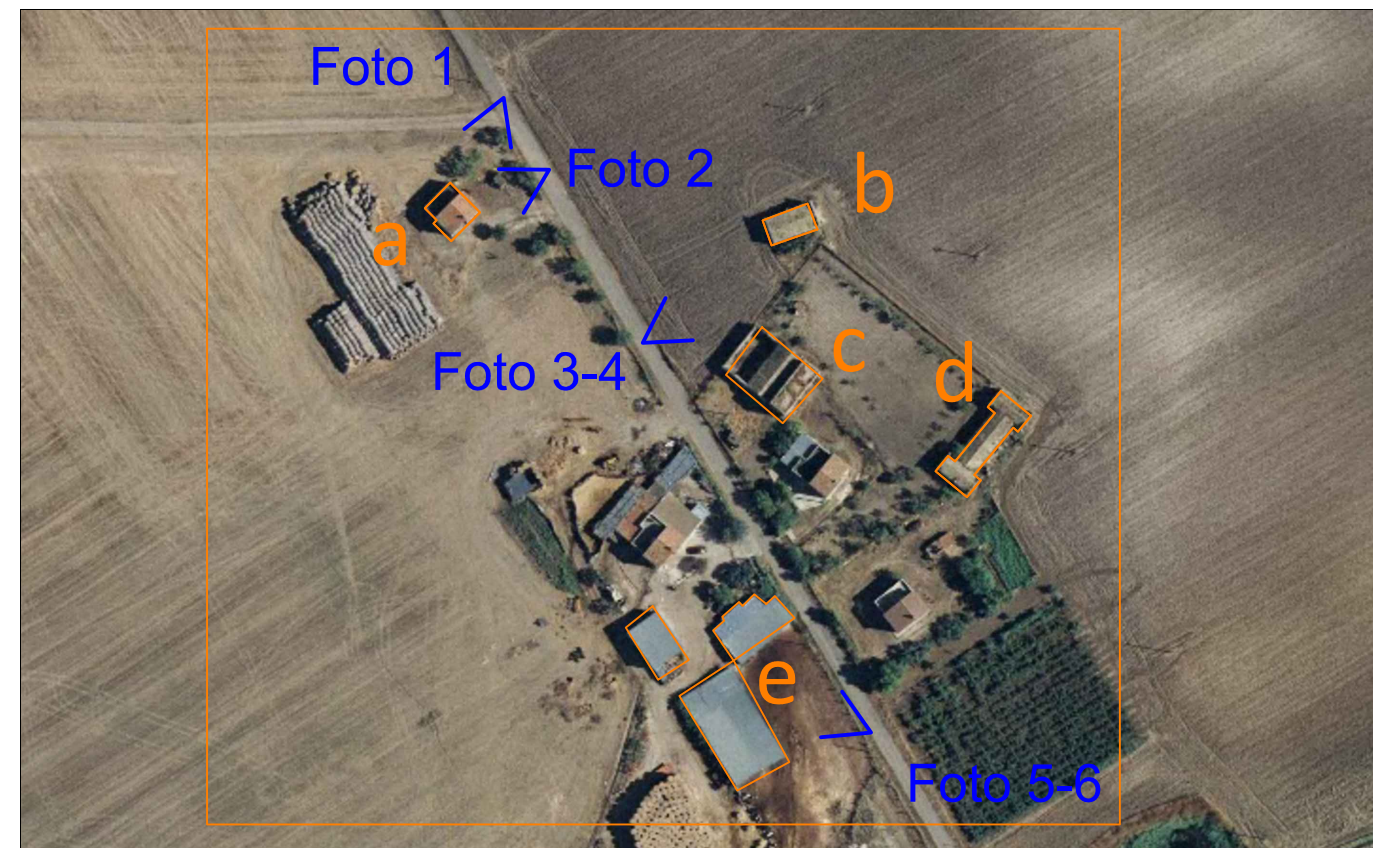

Stralcio su ORTOFOTO-CTR: scala 1:2000



Foto 1



Foto 2

Comune di Ascoli Satriano (FG)

foglio catastale 5 particella 227 cat: C2;

foglio catastale 5 particella 348 cat: C2;

foglio catastale 5 particella 345 cat: C2;

foglio catastale 5 particella 349 cat: C2;

foglio catastale 5 particella 246 cat: F2;

**NOTE:**

Parte dei fabbricati sono classificati come magazzino/deposito. altra parte è stato dichiarato di categoria F/2 "Collabente" ossia come fabbricato per cui sono venute a mancare le caratteristiche di redditività.

Un fabbricato si caratterizza come Collabente quando non abitabile o non agibile e comunque di fatto non utilizzabile, a causa di dissesti statici, di fatiscenza o inesistenza di elementi strutturali e impiantistici.

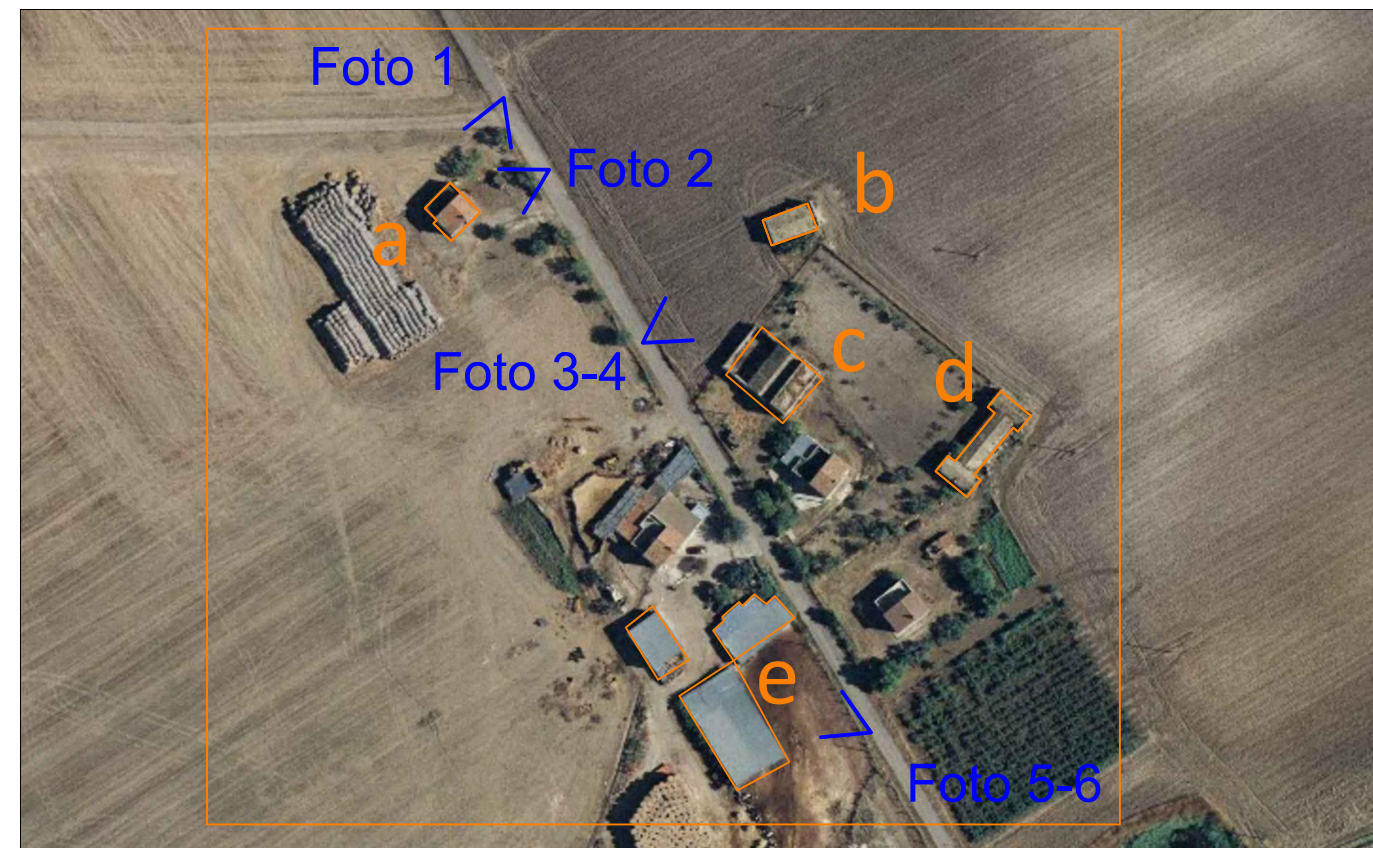

Stralcio su ORTOFOTO-CTR: scala 1:2000



Foto 3



Foto 4

Comune di Ascoli Satriano (FG)

foglio catastale 5 particella 227 cat: C2;

foglio catastale 5 particella 348 cat: C2;

foglio catastale 5 particella 345 cat: C2;

foglio catastale 5 particella 349 cat: C2;

foglio catastale 5 particella 246 cat: F2;

**NOTE:**

Parte dei fabbricati sono classificati come magazzino/deposito. altra parte è stato dichiarato di categoria F/2 "Collabente" ossia come fabbricato per cui sono venute a mancare le caratteristiche di redditività.

Un fabbricato si caratterizza come Collabente quando non abitabile o non agibile e comunque di fatto non utilizzabile, a causa di dissesti statici, di fatiscenza o inesistenza di elementi strutturali e impiantistici.

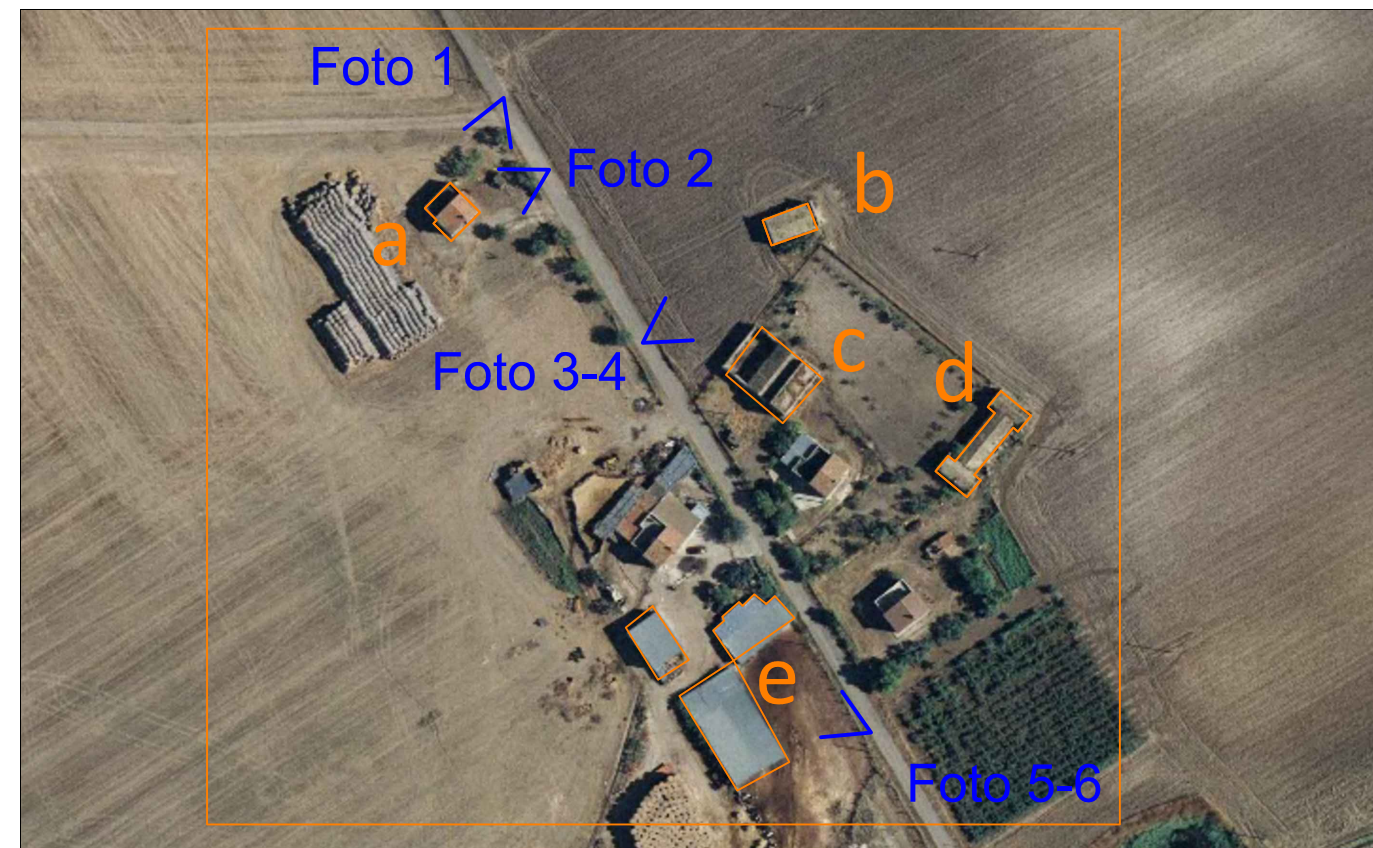

Stralcio su ORTOFOTO-CTR: scala 1:2000



Foto 5



Foto 6

Comune di Ascoli Satriano (FG)

foglio catastale 7 particella 225 cat: F/2;

**NOTE:**

Il fabbricato è stato dichiarato di categoria F/2 "Collabente" ossia come fabbricato per cui sono venute a mancare le caratteristiche di redditività.

Un fabbricato si caratterizza come Collabente quando non abitabile o non agibile e comunque di fatto non utilizzabile, a causa di dissesti statici, di fatiscenza o inesistenza di elementi strutturali e impiantistici.

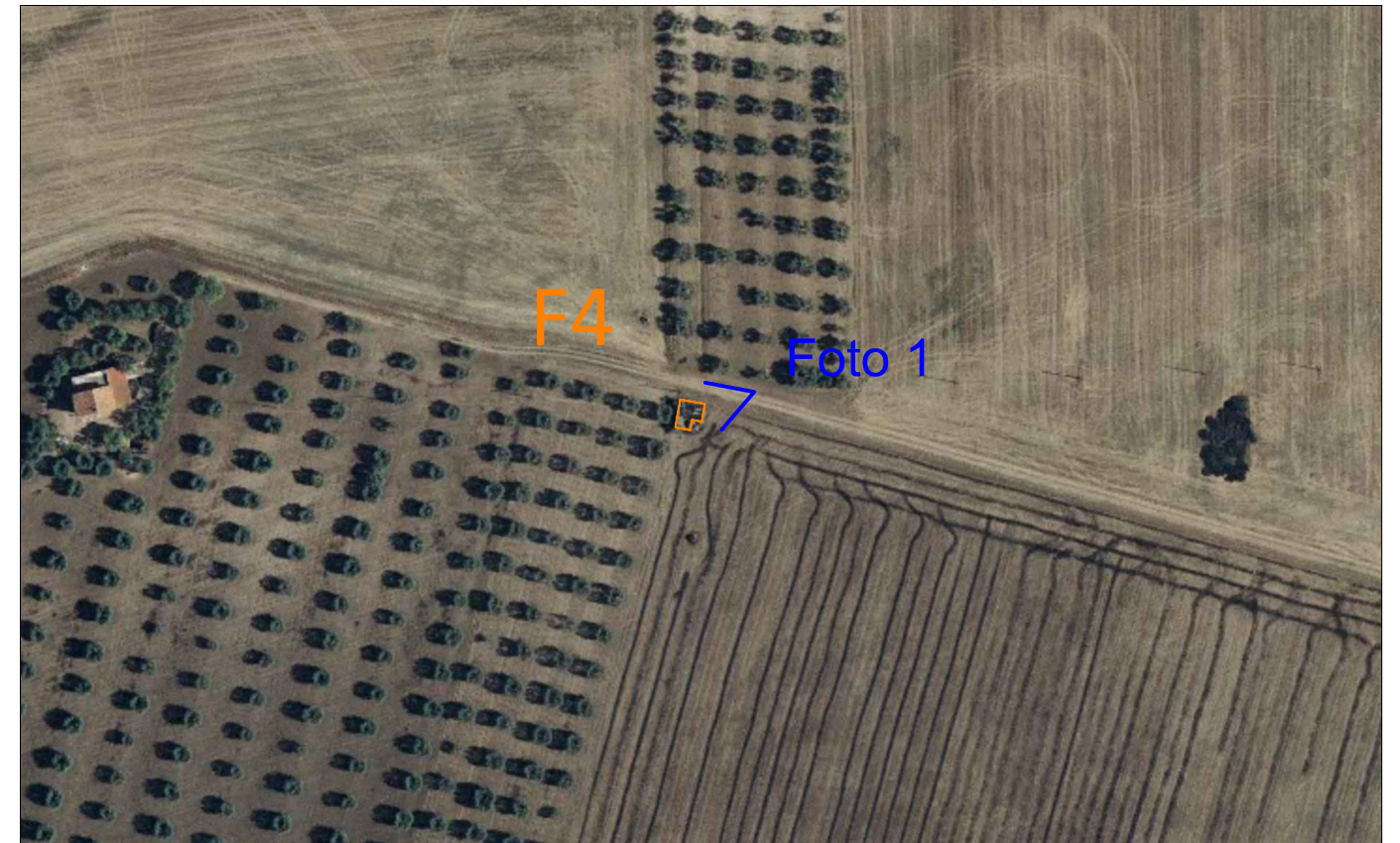

Stralcio su ORTOFOTO-CTR: scala 1:2000



Foto 1

Comune di Ascoli Satriano (FG)

foglio catastale 7 particella 228 cat: F/2;

**NOTE:**

Il fabbricato è stato dichiarato di categoria F/2 "Collabente" ossia come fabbricato per cui sono venute a mancare le caratteristiche di redditività.

Un fabbricato si caratterizza come Collabente quando non abitabile o non agibile e comunque di fatto non utilizzabile, a causa di dissesti statici, di fatiscenza o inesistenza di elementi strutturali e impiantistici.

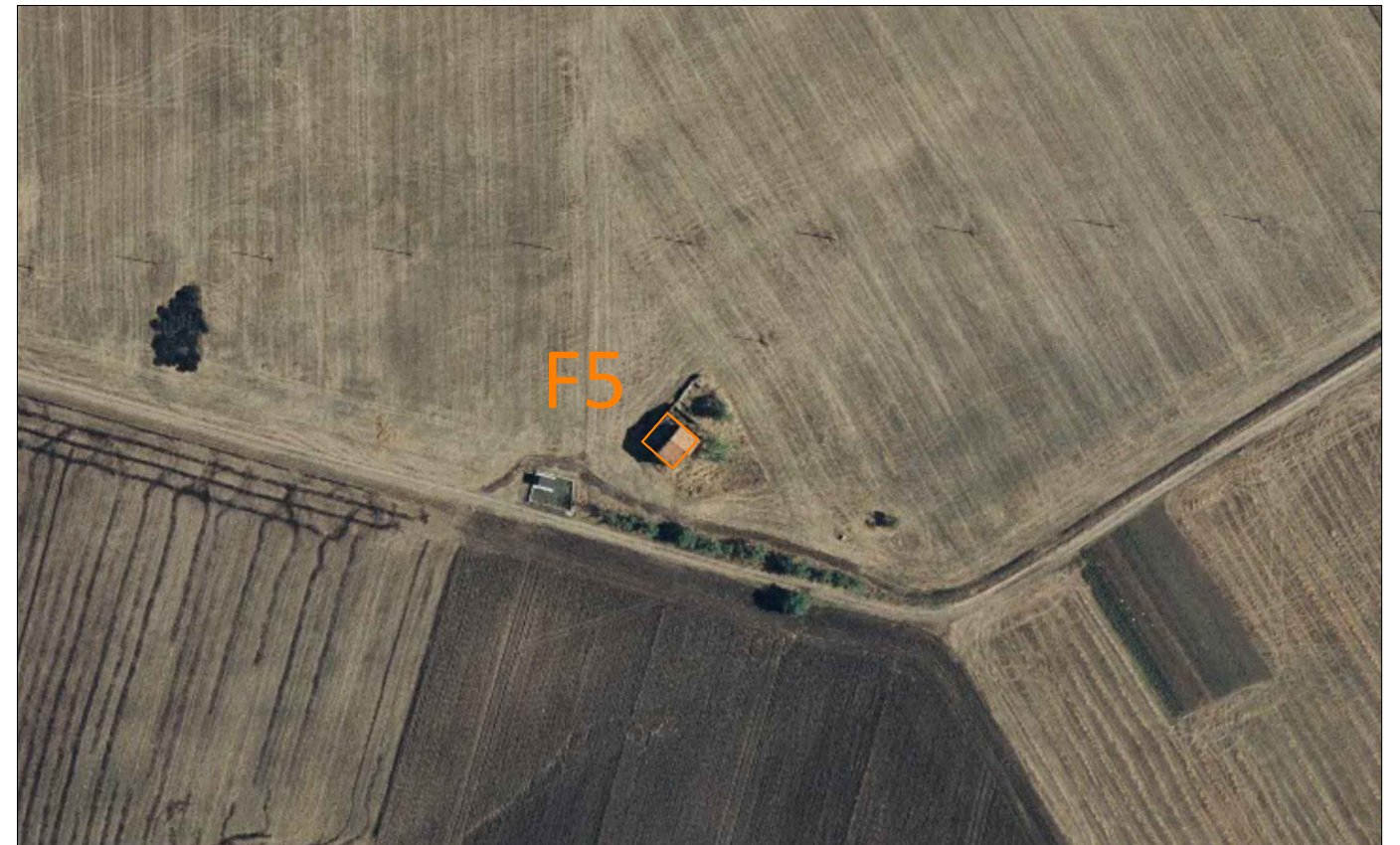

Stralcio su ORTOFOTO-CTR: scala 1:2000



Foto 1



Comune di Ascoli Satriano (FG)

foglio catastale 7 particella 224 cat: F/2;

**NOTE:**

Il fabbricato è stato dichiarato di categoria F/2 "Collabente" ossia come fabbricato per cui sono venute a mancare le caratteristiche di redditività.

Un fabbricato si caratterizza come Collabente quando non abitabile o non agibile e comunque di fatto non utilizzabile, a causa di dissesti statici, di fatiscenza o inesistenza di elementi strutturali e impiantistici.

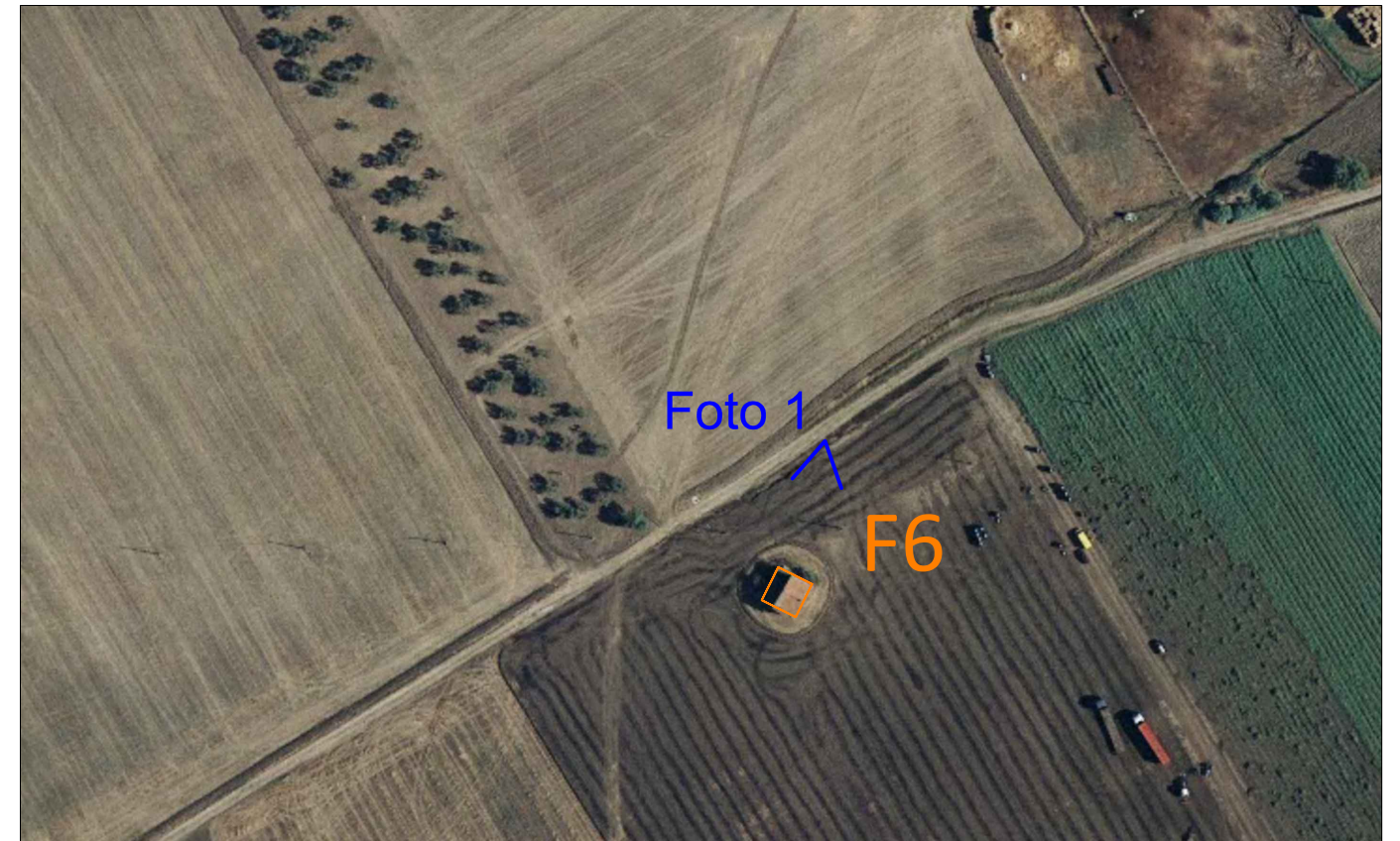

Stralcio su ORTOFOTO-CTR: scala 1:2000



Foto 1

Comune di Ascoli Satriano (FG)

foglio catastale 7 particella 222 cat: F/2;

**NOTE:**

Il fabbricato è stato dichiarato di categoria F/2 "Collabente" ossia come fabbricato per cui sono venute a mancare le caratteristiche di redditività.

Un fabbricato si caratterizza come Collabente quando non abitabile o non agibile e comunque di fatto non utilizzabile, a causa di dissesti statici, di fatiscenza o inesistenza di elementi strutturali e impiantistici.

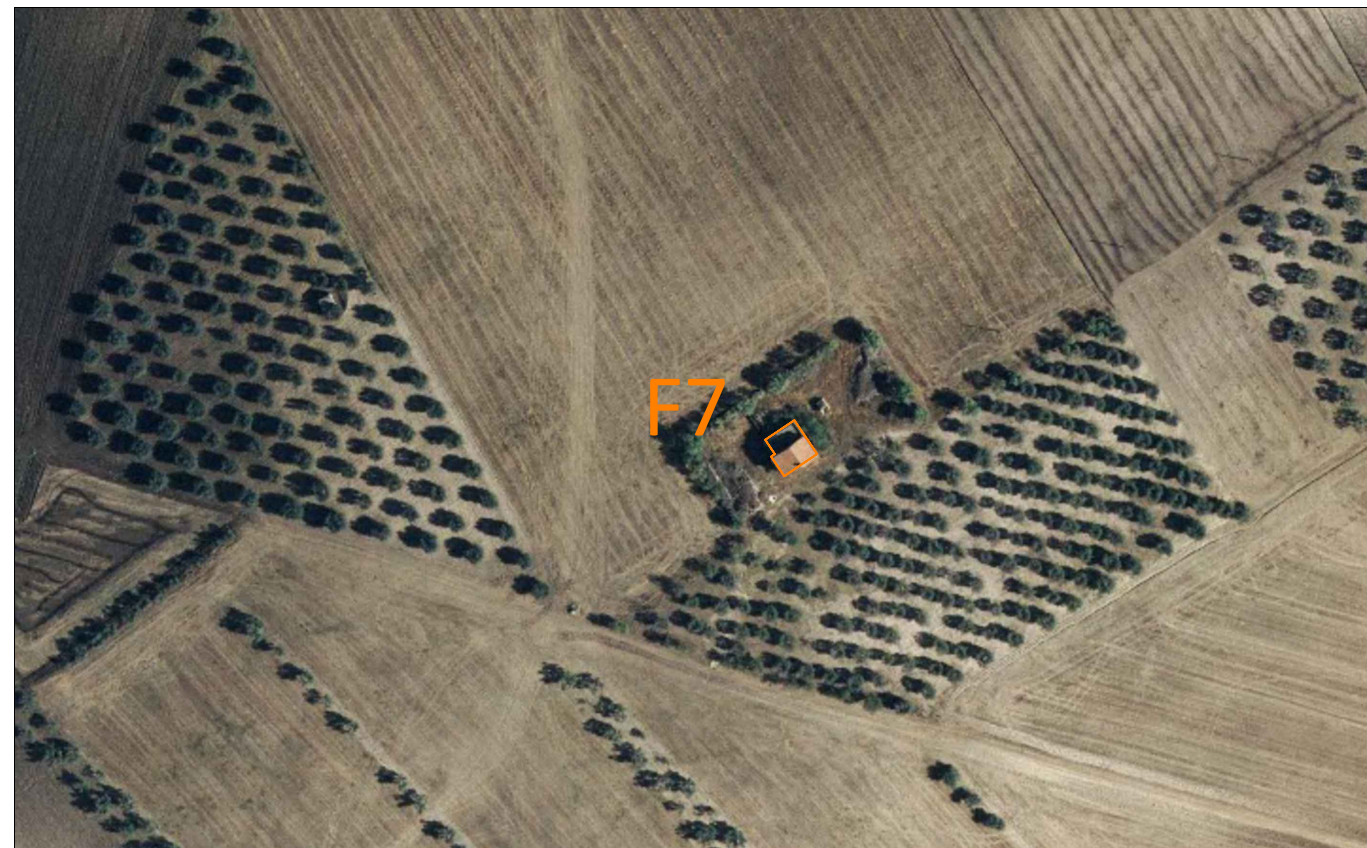

Stralcio su ORTOFOTO-CTR: scala 1:2000



Foto 1

Comune di Ascoli Satriano (FG)

foglio catastale 7 particella 220 cat: F/2;

**NOTE:**

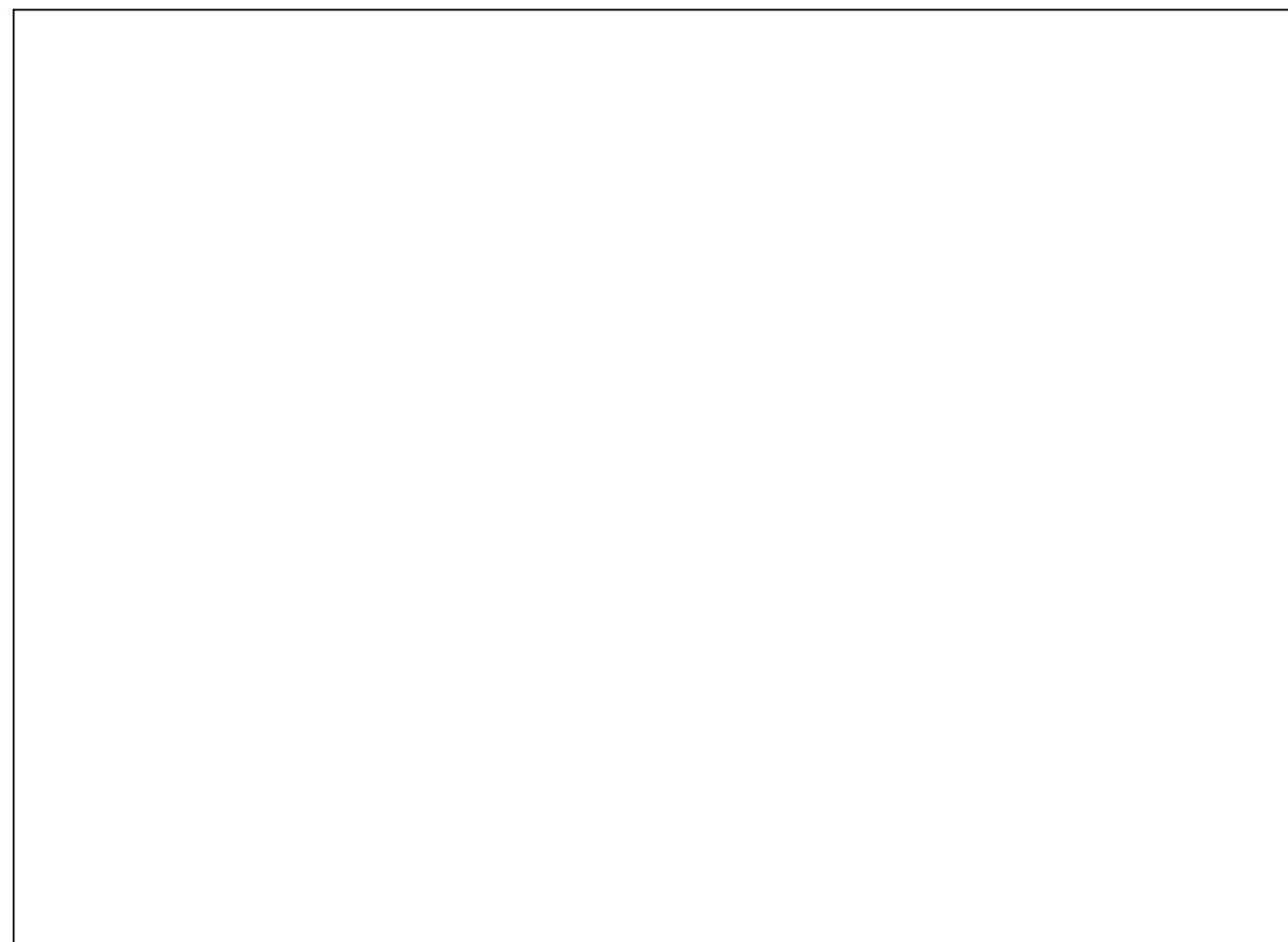
Il fabbricato è stato dichiarato di categoria F/2 "Collabente" ossia come fabbricato per cui sono venute a mancare le caratteristiche di redditività.

Un fabbricato si caratterizza come Collabente quando non abitabile o non agibile e comunque di fatto non utilizzabile, a causa di dissesti statici, di fatiscenza o inesistenza di elementi strutturali e impiantistici.



Stralcio su ORTOFOTO-CTR: scala 1:2000



Foto 1



Foto 1

Comune di Ascoli Satriano (FG)

foglio catastale 10 particella 178 cat: F/2;  
 foglio catastale 10 particella 179 cat: F/2;  
 foglio catastale 10 particella 180 cat: F/2;  
 foglio catastale 10 particella 181 cat: F/2;  
 foglio catastale 10 particella 182 cat: F/2;  
 foglio catastale 10 particella 183 cat: F/2;  
 foglio catastale 10 particella 184 cat: F/2;  
 foglio catastale 10 particella 185 cat: F/2;  
 foglio catastale 10 particella 186 cat: F/2;

NOTE:

Il fabbricato è stato dichiarato di categoria F/2 "Collabente" ossia come fabbricato per cui sono venute a mancare le caratteristiche di redditività.

Un fabbricato si caratterizza come Collabente quando non abitabile o non agibile e comunque di fatto non utilizzabile, a causa di dissesti statici, di fatiscenza o inesistenza di elementi strutturali e impiantistici.

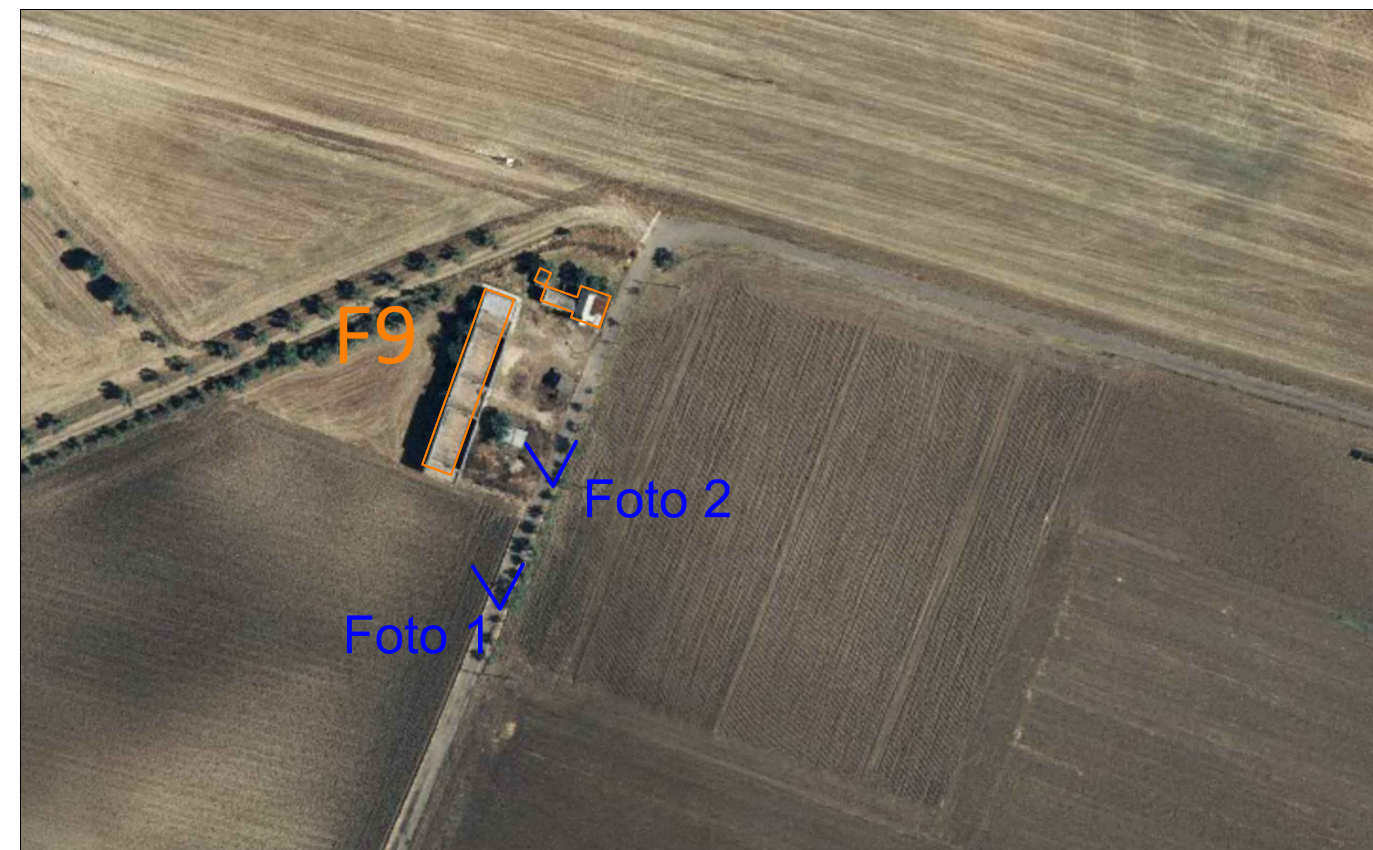

Stralcio su ORTOFOTO-CTR: scala 1:2000



Foto 1

Comune di Ascoli Satriano (FG)

foglio catastale 7 particella 81 cat: FA DIV SUB;

foglio catastale 7 particella 8 cat: FABB DIRUTO;

foglio catastale 7 particella 9 cat: COSTR NO AB;

foglio catastale 7 particella 124 cat: INCOLTO PROD;

**NOTE:**

I fabbricati non sono abitati ma utilizzati per il deposito di attrezzature agricole alcuni di quelli censiti non risultano in catasto fabbricati.



Stralcio su ORTOFOTO-CTR: scala 1:2000



Foto 1



Foto 2

Comune di Ascoli Satriano (FG)

foglio catastale 7 particella 81 cat: FA DIV SUB;

foglio catastale 7 particella 8 cat: FABB DIRUTO;

foglio catastale 7 particella 9 cat: COSTR NO AB;

foglio catastale 7 particella 124 cat: INCOLTO PROD;

**NOTE:**

I fabbricati non sono abitati ma utilizzati per il deposito di attrezzature agricole alcuni di quelli censiti non risultano in catasto fabbricati.



Stralcio su ORTOFOTO-CTR: scala 1:2000



Foto 3



Foto 4

Comune di Ascoli Satriano (FG)

foglio catastale 7 particella 155 cat: FABB DIRUTO;

**NOTE:**

Il fabbricato è stato dichiarato "DIRUTO" ossia come fabbricato per cui sono venute a mancare le caratteristiche di redditività.

Un fabbricato si caratterizza come DIRUTO quando non abitabile o non agibile e comunque di fatto non utilizzabile, a causa di dissesti statici, di fatiscenza o inesistenza di elementi strutturali e impiantistici.

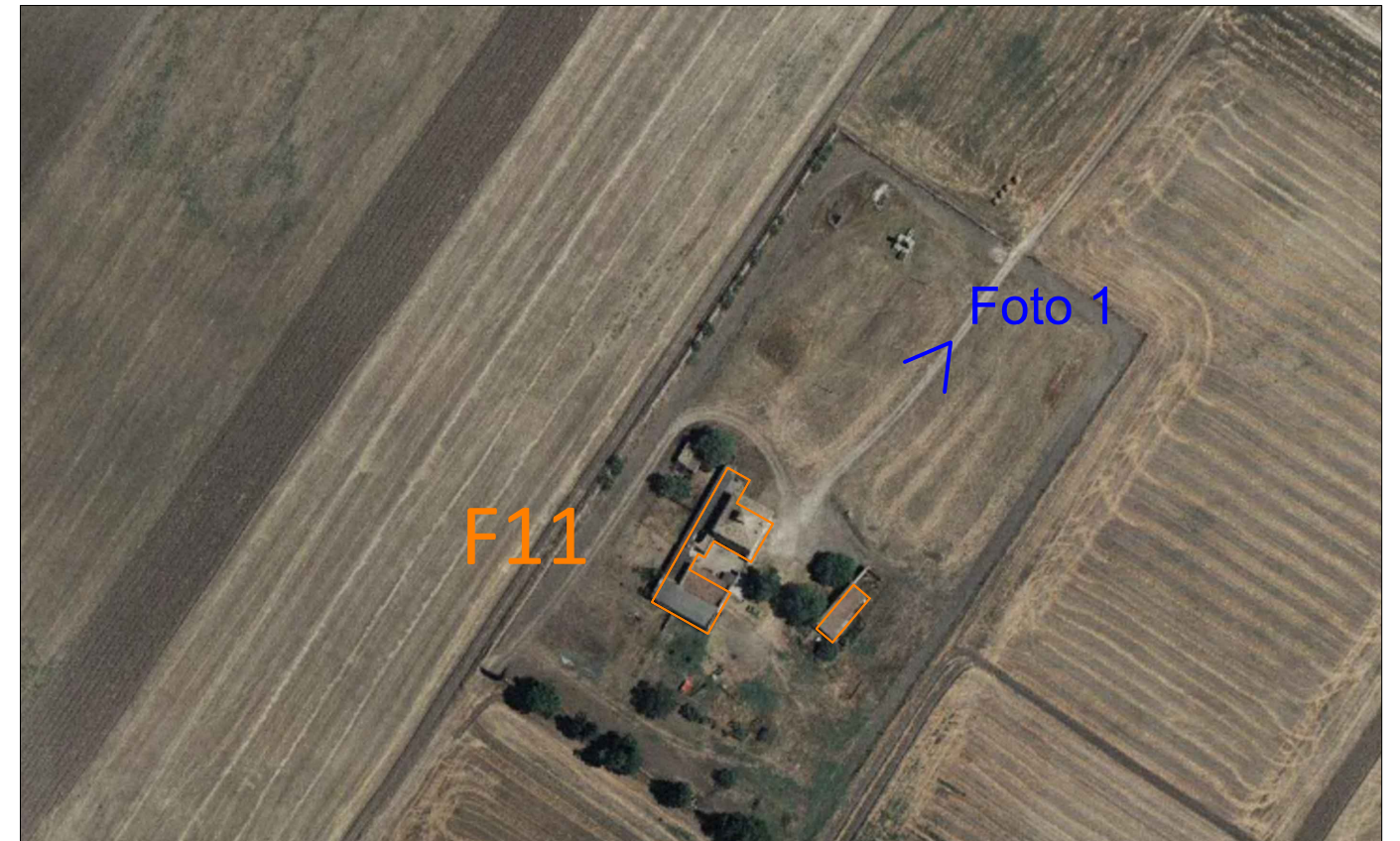

Stralcio su ORTOFOTO-CTR: scala 1:2000



Foto 2

Comune di Ascoli Satriano (FG)

foglio catastale 7 particella 155 cat: F/2;

NOTE:

Il fabbricato è stato dichiarato di categoria F/2 "Collabente" ossia come fabbricato per cui sono venute a mancare le caratteristiche di redditività.

Un fabbricato si caratterizza come Collabente quando non abitabile o non agibile e comunque di fatto non utilizzabile, a causa di dissesti statici, di fatiscenza o inesistenza di elementi strutturali e impiantistici.

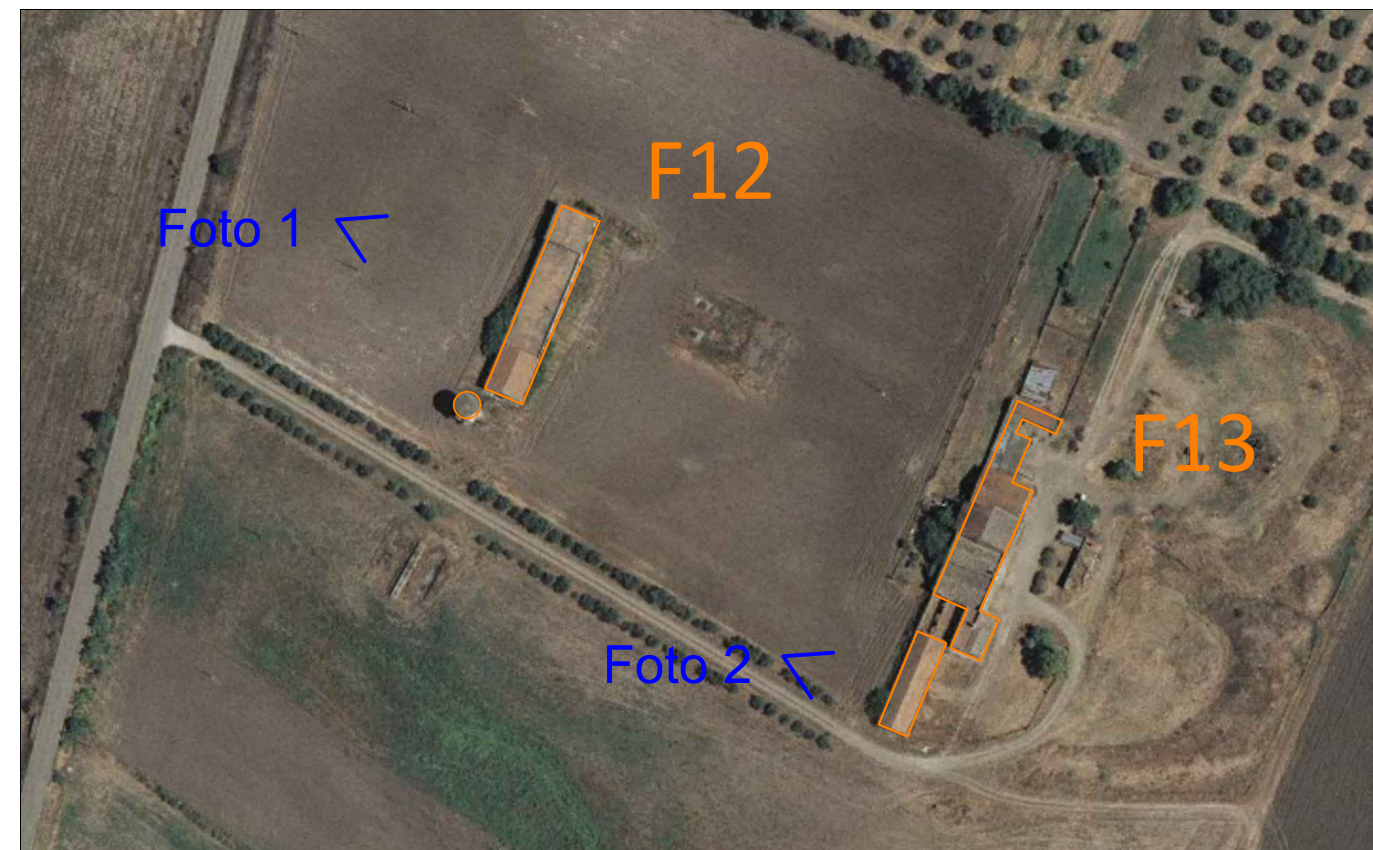

Stralcio su ORTOFOTO-CTR: scala 1:2000



Foto 1



Comune di Ascoli Satriano (FG)

foglio catastale 8 particella 254 cat: F/2;

**NOTE:**

Il fabbricato è stato dichiarato di categoria F/2 "Collabente" ossia come fabbricato per cui sono venute a mancare le caratteristiche di redditività.

Un fabbricato si caratterizza come Collabente quando non abitabile o non agibile e comunque di fatto non utilizzabile, a causa di dissesti statici, di fatiscenza o inesistenza di elementi strutturali e impiantistici.



Stralcio su ORTOFOTO-CTR: scala 1:2000



Foto 2

Comune di Castelluccio dei Sauri (FG)

foglio catastale 17 particella 358 cat: C/2;

NOTE:

Il fabbricato è utilizzato per il ricovero e deposito di mezzi e attrezzi agricoli

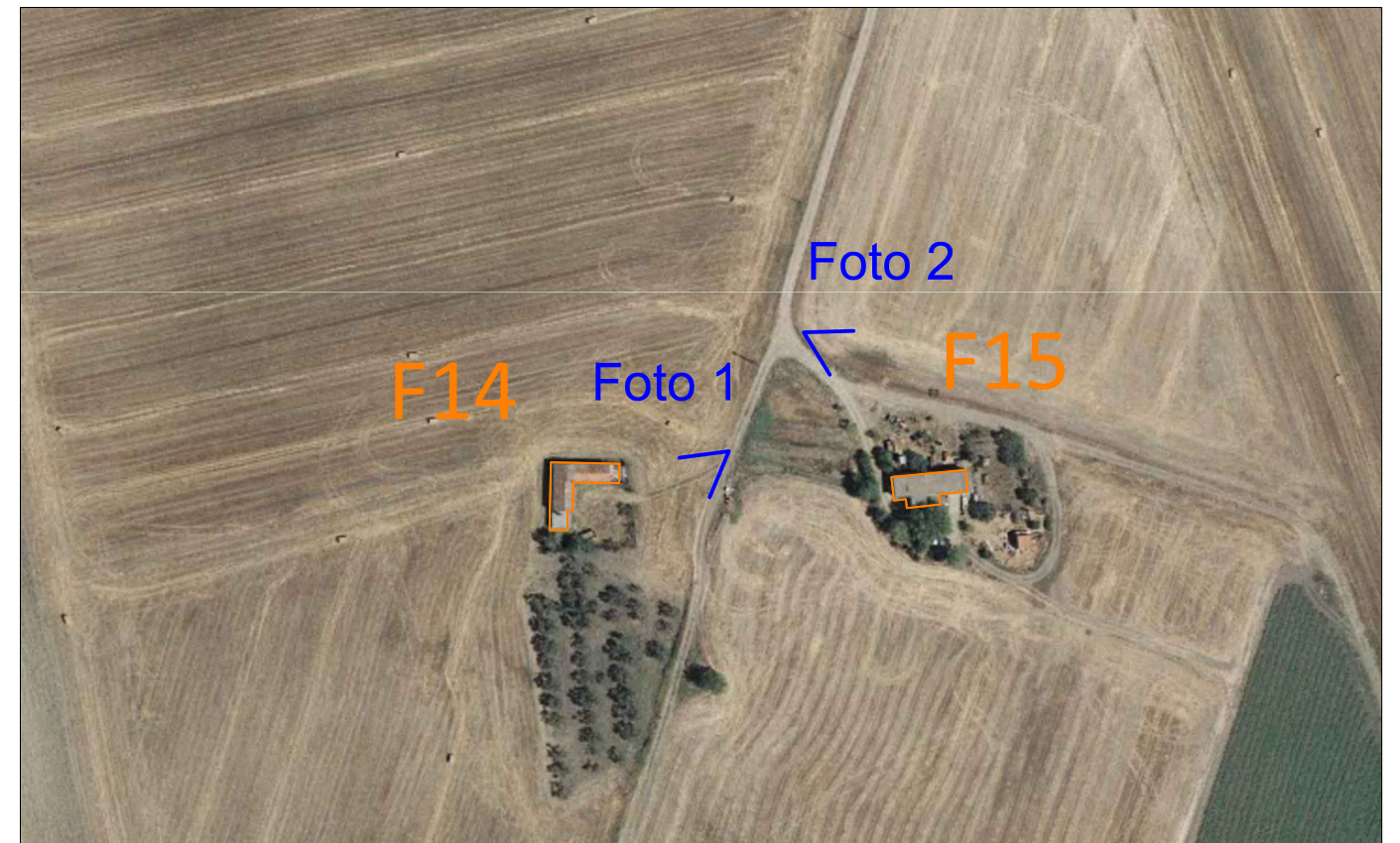

Stralcio su ORTOFOTO-CTR: scala 1:2000



Foto 1

Comune di Castelluccio dei Sauri (FG)

foglio catastale 17 particella 100 cat: seminativo;

NOTE:

Il fabbricato non è presente in catasto

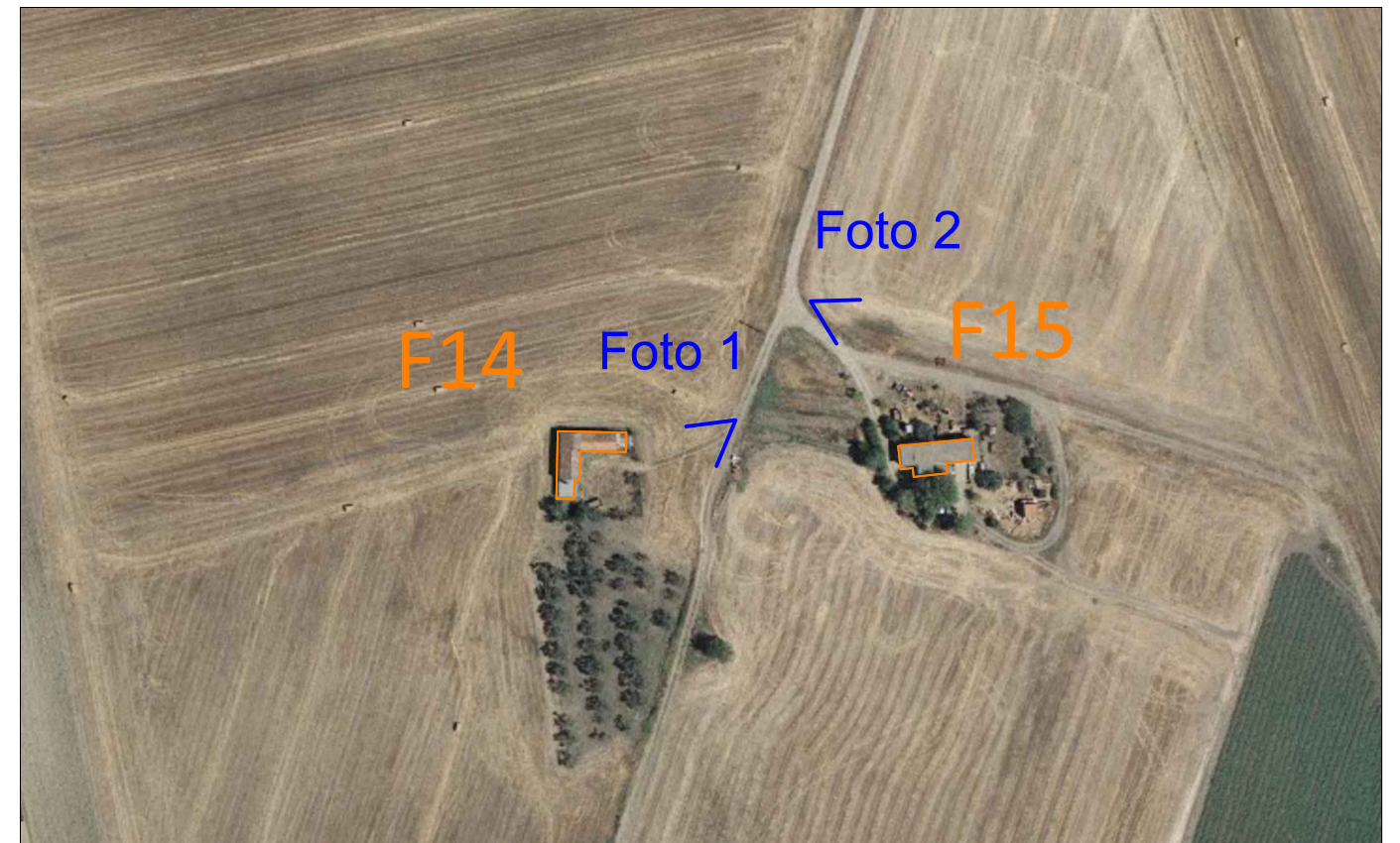

Stralcio su ORTOFOTO-CTR: scala 1:2000



Foto 2

Comune di Ascoli Satriano (FG)

foglio catastale 11 particella 55 cat: COSTR NO AB;

foglio catastale 11 particella 135 cat: F/2;

**NOTE:**

I fabbricati sono stati dichiarati di categoria F/2 "Collabente" e "COSTR NO AB" ossia come fabbricato per cui sono venute a mancare le caratteristiche di redditività.

Un fabbricato si caratterizza come Collabente/COSTR NO AB quando non abitabile o non agibile e comunque di fatto non utilizzabile, a causa di dissesti statici, di fatiscenza o inesistenza di elementi strutturali e impiantistici.



Stralcio su ORTOFOTO-CTR: scala 1:2000



Comune di Ascoli Satriano (FG)

foglio catastale 10 particella 174 cat: F/2;

**NOTE:**

Il fabbricato è stato dichiarato di categoria F/2 "Collabente" ossia come fabbricato per cui sono venute a mancare le caratteristiche di redditività.

Un fabbricato si caratterizza come Collabente quando non abitabile o non agibile e comunque di fatto non utilizzabile, a causa di dissesti statici, di fatiscenza o inesistenza di elementi strutturali e impiantistici.



Stralcio su ORTOFOTO-CTR: scala 1:2000



Foto 1

Comune di Ascoli Satriano (FG)

foglio catastale 10 particella 144 cat: F/2;

foglio catastale 10 particella 147 cat: F/2;

**NOTE:**

Il fabbricato è stato dichiarato di categoria F/2 "Collabente" ossia come fabbricato per cui sono venute a mancare le caratteristiche di redditività.

Un fabbricato si caratterizza come Collabente quando non abitabile o non agibile e comunque di fatto non utilizzabile, a causa di dissesti statici, di fatiscenza o inesistenza di elementi strutturali e impiantistici.



Stralcio su ORTOFOTO-CTR: scala 1:2000



Foto 1



Foto 2

Comune di Ascoli Satriano (FG)

foglio catastale 11 particella 77 cat: COSTR NO AB;

**NOTE:**

Il fabbricato è stato dichiarato di categoria "COSTR NO AB" ossia come fabbricato per cui sono venute a mancare le caratteristiche di redditività.

Un fabbricato si caratterizza come COSTR NO AB quando non abitabile o non agibile e comunque di fatto non utilizzabile, a causa di dissesti statici, di fatiscenza o inesistenza di elementi strutturali e impiantistici.

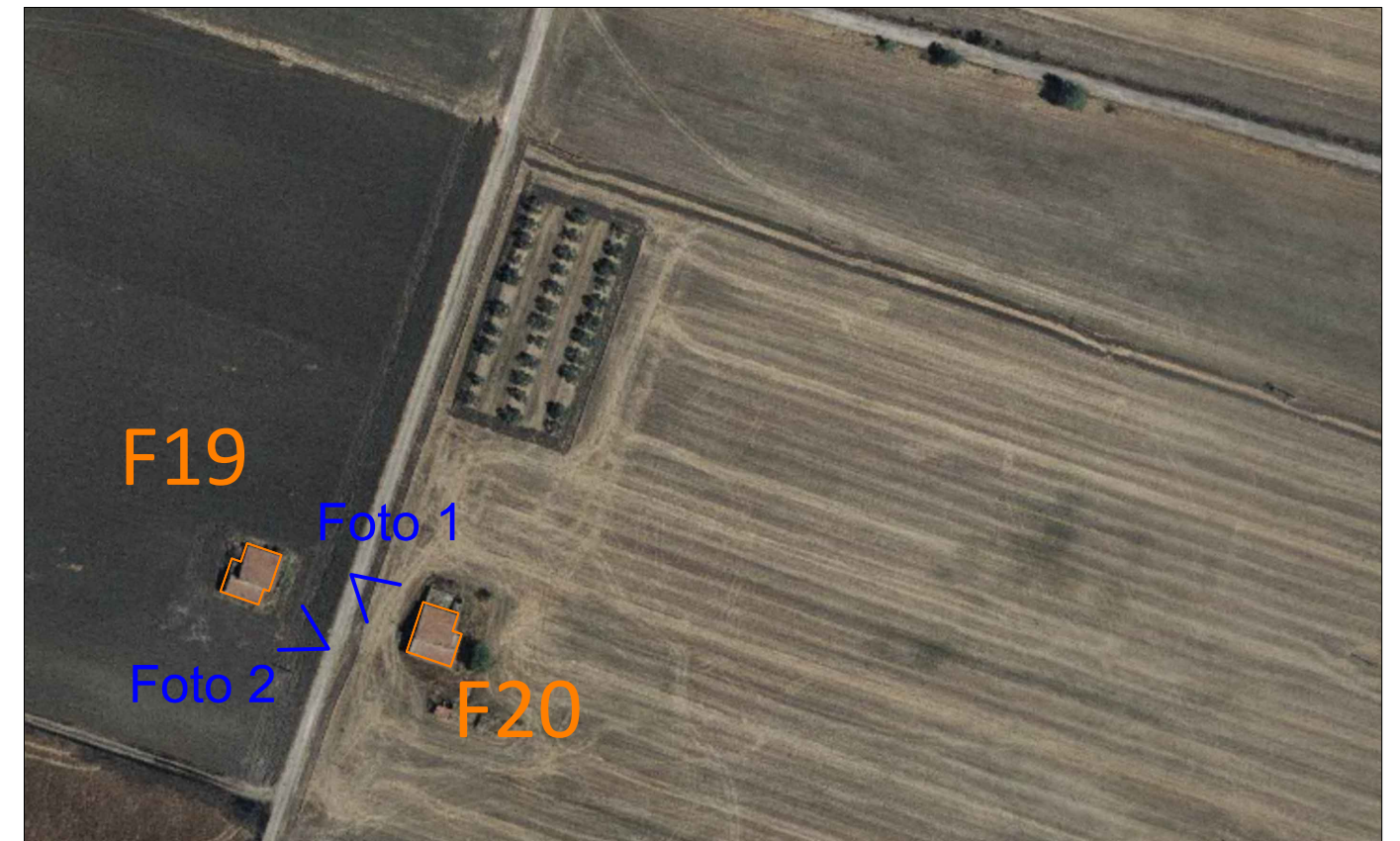

Stralcio su ORTOFOTO-CTR: scala 1:2000



Foto 2

Comune di Ascoli Satriano (FG)

foglio catastale 11 particella 109 cat: F/2;

**NOTE:**

Il fabbricato è stato dichiarato di categoria F/2 "Collabente" ossia come fabbricato per cui sono venute a mancare le caratteristiche di redditività.

Un fabbricato si caratterizza come Collabente quando non abitabile o non agibile e comunque di fatto non utilizzabile, a causa di dissesti statici, di fatiscenza o inesistenza di elementi strutturali e impiantistici.



Stralcio su ORTOFOTO-CTR: scala 1:2000



Foto 1



Comune di Ascoli Satriano (FG)

foglio catastale 11 particella 90 cat: COSTR NO AB;

**NOTE:**

Il fabbricato è stato dichiarato di categoria "COSTR NO A" ossia come fabbricato per cui sono venute a mancare le caratteristiche di redditività.

Un fabbricato si caratterizza come COSTR NO AB quando non abitabile o non agibile e comunque di fatto non utilizzabile, a causa di dissesti statici, di fatiscenza o inesistenza di elementi strutturali e impiantistici.

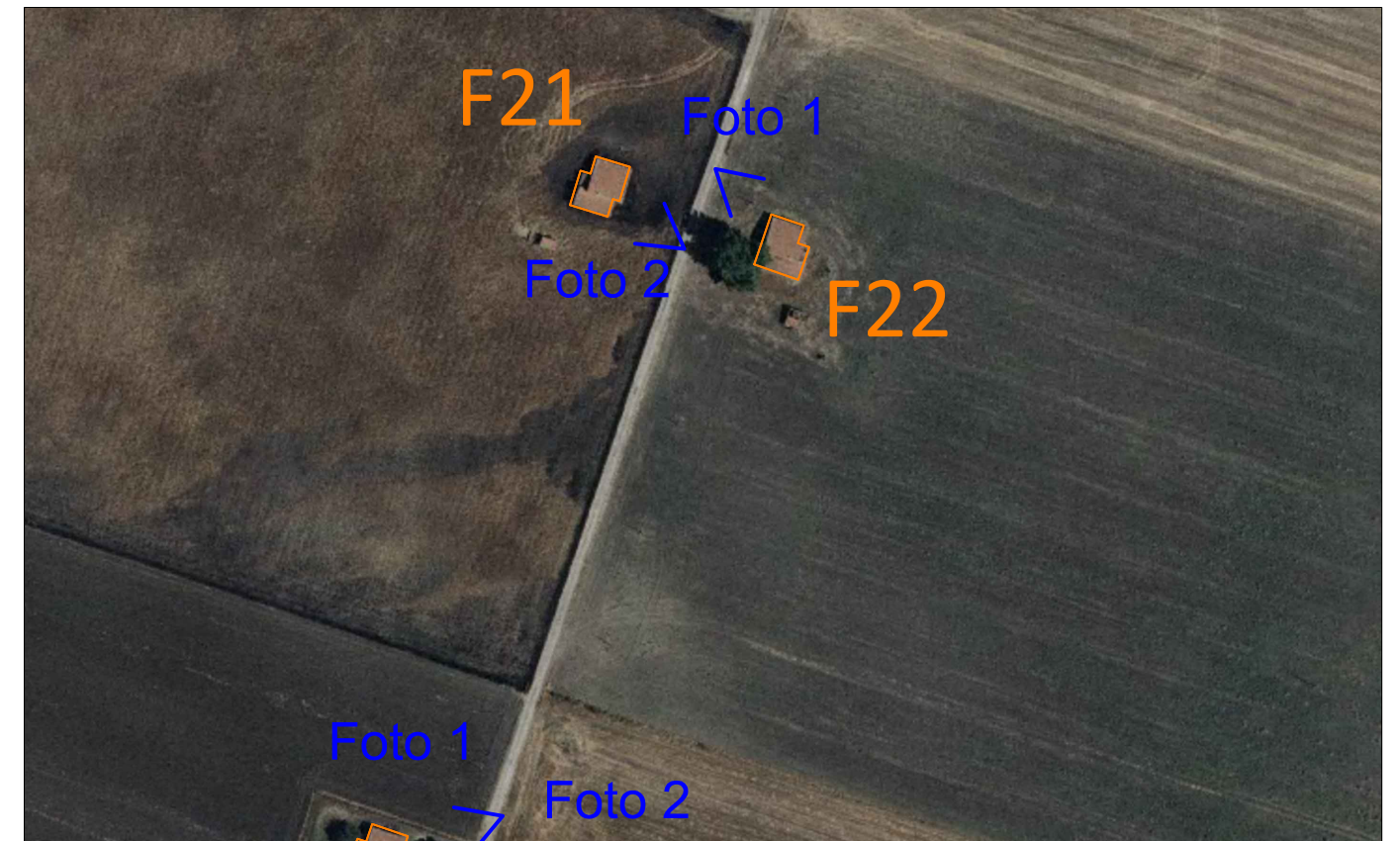

Stralcio su ORTOFOTO-CTR: scala 1:2000



Foto 2

Comune di Ascoli Satriano (FG)

foglio catastale 11 particella 127 cat: F/2;

**NOTE:**

Il fabbricato è stato dichiarato di categoria F/2 "Collabente" ossia come fabbricato per cui sono venute a mancare le caratteristiche di redditività.

Un fabbricato si caratterizza come Collabente quando non abitabile o non agibile e comunque di fatto non utilizzabile, a causa di dissesti statici, di fatiscenza o inesistenza di elementi strutturali e impiantistici.



Stralcio su ORTOFOTO-CTR: scala 1:2000



Foto 1

Comune di Ascoli Satriano (FG)

foglio catastale 11 particella 123 cat: F/2;

**NOTE:**

Il fabbricato è stato dichiarato di categoria F/2 "Collabente" ossia come fabbricato per cui sono venute a mancare le caratteristiche di redditività.

Un fabbricato si caratterizza come Collabente quando non abitabile o non agibile e comunque di fatto non utilizzabile, a causa di dissesti statici, di fatiscenza o inesistenza di elementi strutturali e impiantistici.

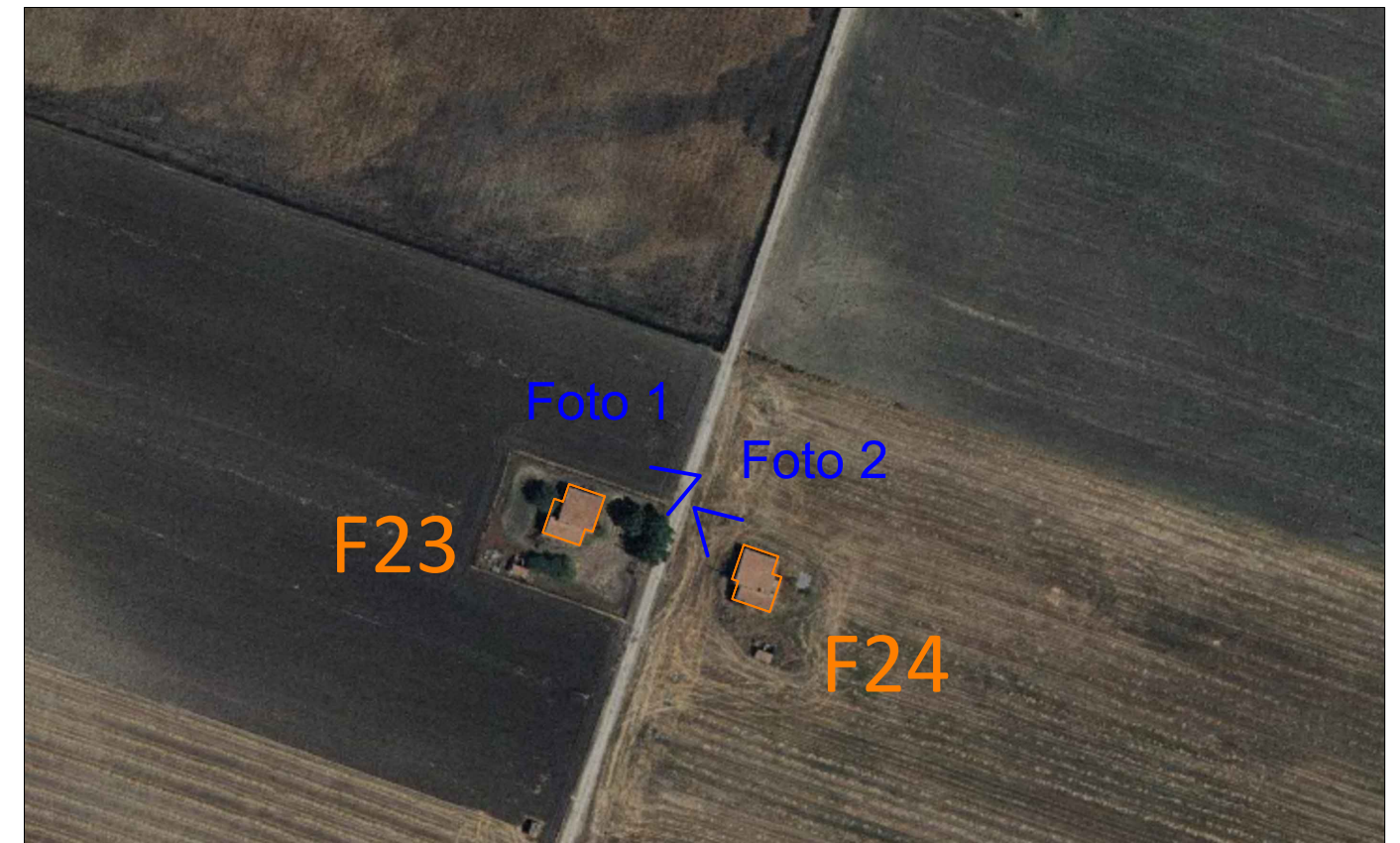

Stralcio su ORTOFOTO-CTR: scala 1:2000



Foto 1

Comune di Ascoli Satriano (FG)

foglio catastale 11 particella 70 cat: COSTR NO AB;

**NOTE:**

Il fabbricato è stato dichiarato di categoria "COSTR NO A" ossia come fabbricato per cui sono venute a mancare le caratteristiche di redditività.

Un fabbricato si caratterizza come COSTR NO AB quando non abitabile o non agibile e comunque di fatto non utilizzabile, a causa di dissesti statici, di fatiscenza o inesistenza di elementi strutturali e impiantistici.

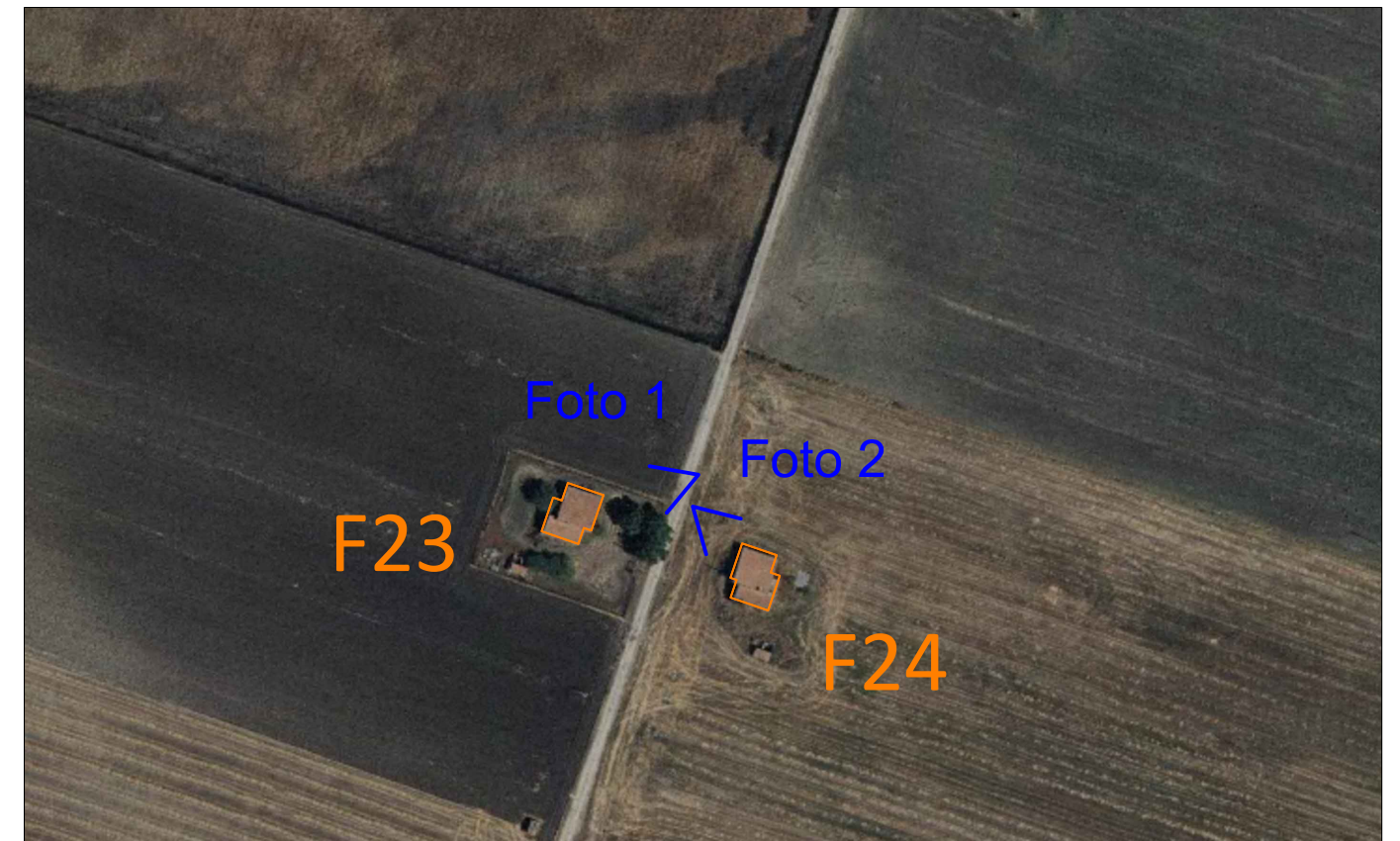

Stralcio su ORTOFOTO-CTR: scala 1:2000



Foto 2

Comune di Ascoli Satriano (FG)

foglio catastale 11 particella 28 cat: seminativo;

NOTE:  
Il fabbricato non è presente in catasto urbano

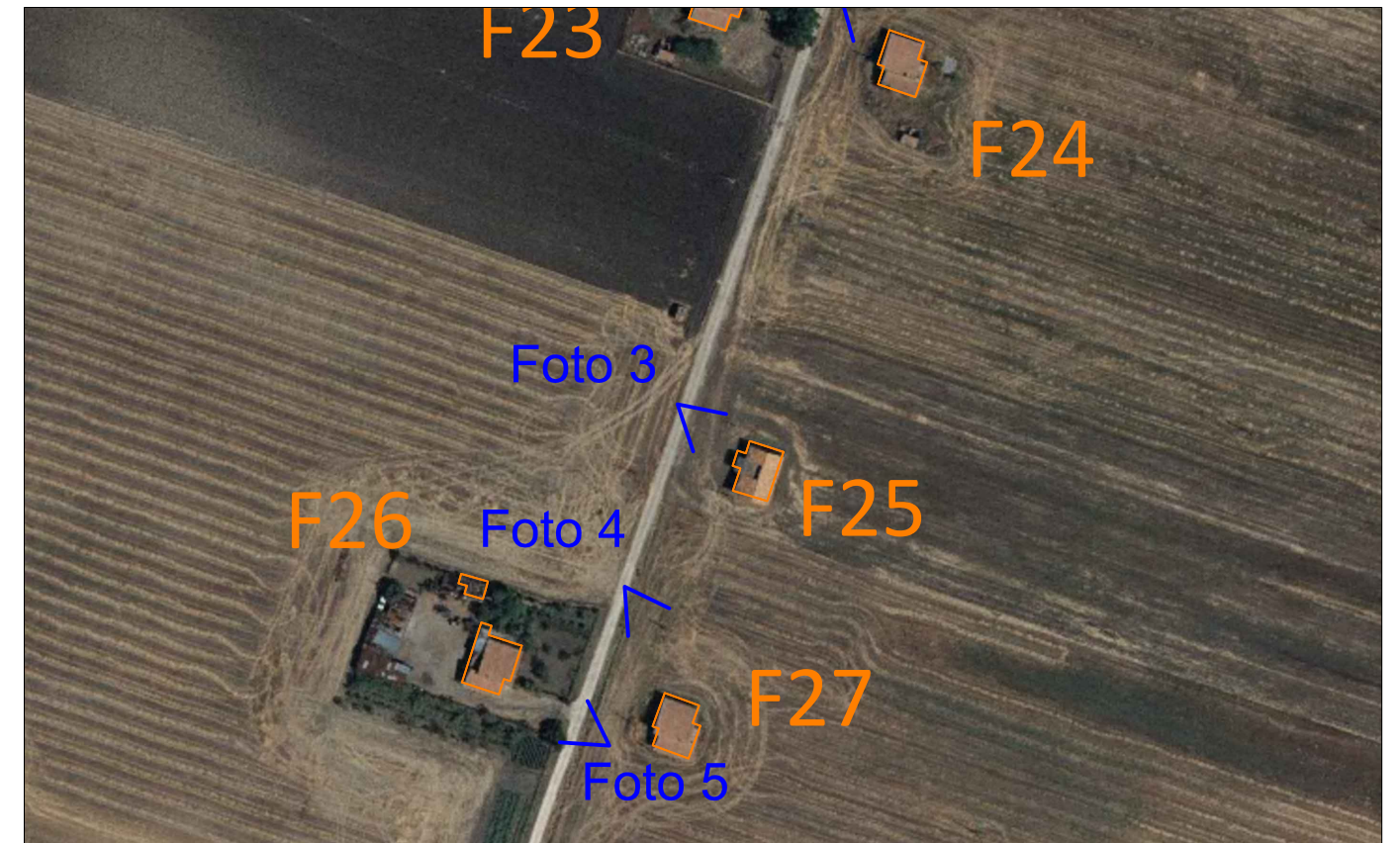

Stralcio su ORTOFOTO-CTR: scala 1:2000



Foto 3

Comune di Ascoli Satriano (FG)

foglio catastale 11 particella 126 cat: C6 - F/2;

**NOTE:**

Parte del fabbricato ha uso di autorimessa e deposito mezzi agricoli. L'altra parte è stato dichiarato di categoria F/2 "Collabente" ossia come fabbricato per cui sono venute a mancare le caratteristiche di redditività.

Un fabbricato si caratterizza come Collabente quando non abitabile o non agibile e comunque di fatto non utilizzabile, a causa di dissesti statici, di fatiscenza o inesistenza di elementi strutturali e impiantistici.

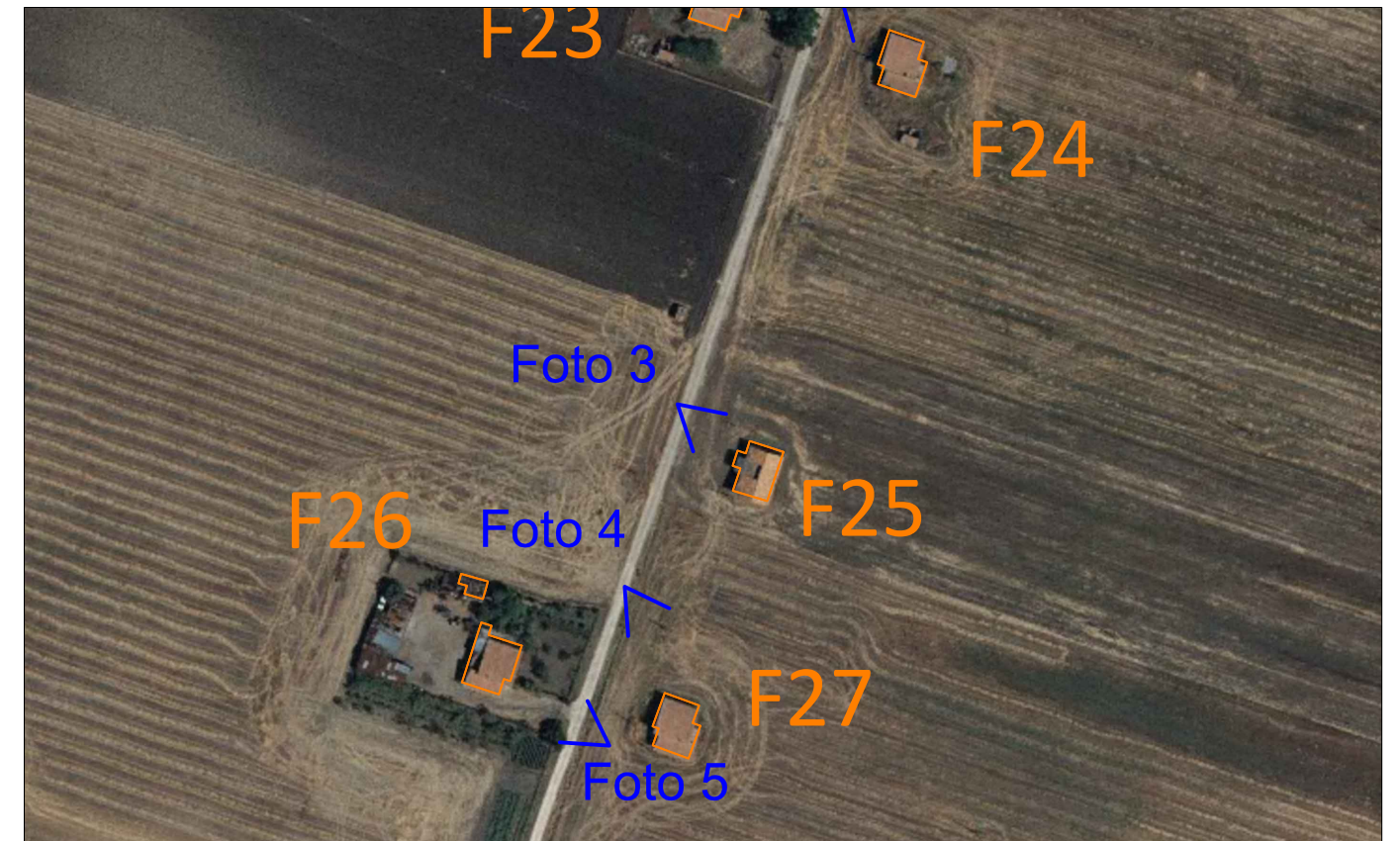

Stralcio su ORTOFOTO-CTR: scala 1:2000



Foto 5

Comune di Ascoli Satriano (FG)

foglio catastale 11 particella 66 cat: COSTR NO AB;

**NOTE:**

Il fabbricato è stato dichiarato di categoria "COSTR NO AB" ossia come fabbricato per cui sono venute a mancare le caratteristiche di redditività.

Un fabbricato si caratterizza come COSTR NO AB e quando non abitabile o non agibile e comunque di fatto non utilizzabile, a causa di dissesti statici, di fatiscenza o inesistenza di elementi strutturali e impiantistici.

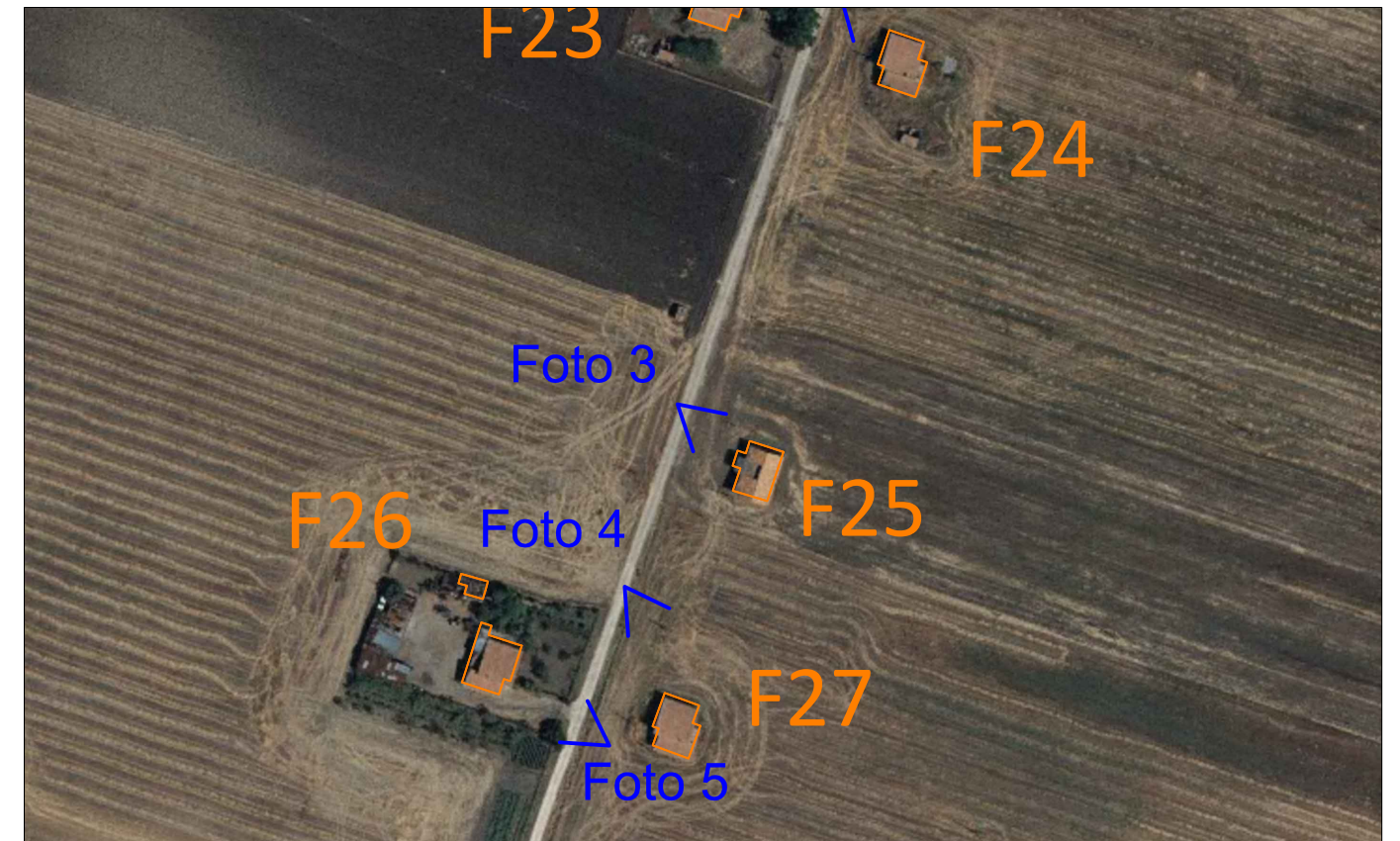

Stralcio su ORTOFOTO-CTR: scala 1:2000



Foto 4

Comune di Ascoli Satriano (FG)

foglio catastale 11 particella 120 cat: F/2;

foglio catastale 11 particella 360 cat: C/2;

**NOTE:**

Il fabbricato F28 è stato dichiarato di categoria F/2 "Collabente" ossia come fabbricato per cui sono venute a mancare le caratteristiche di redditività.

Un fabbricato si caratterizza come Collabente quando non abitabile o non agibile e comunque di fatto non utilizzabile, a causa di dissesti statici, di fatiscenza o inesistenza di elementi strutturali e impiantistici. Il fabbricato F29 non è ad uso abitativo ma utilizzato per il ricovero ed il deposito di mezzi agricoli.

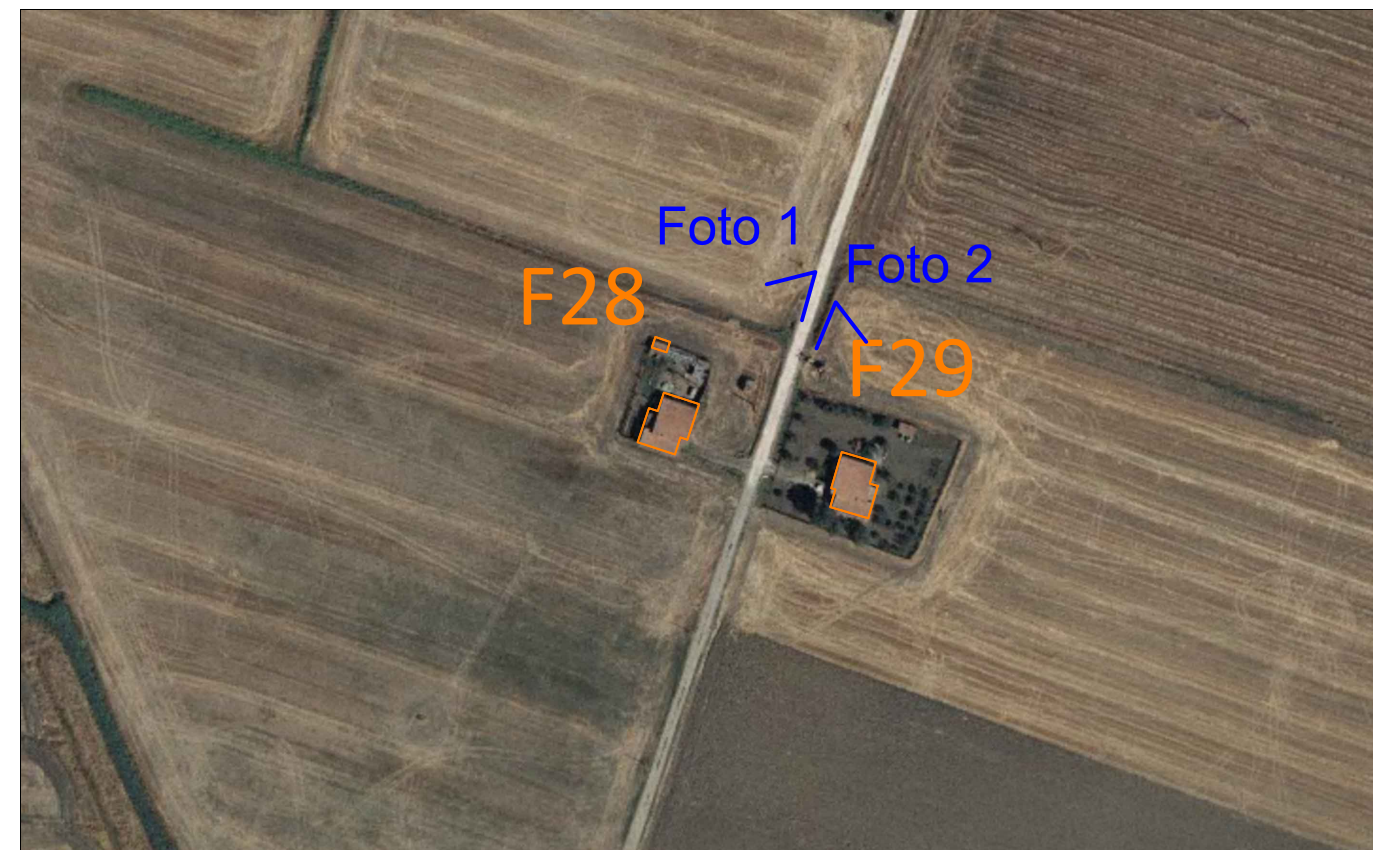

Stralcio su ORTOFOTO-CTR: scala 1:2000



Foto 1



Foto 2



Comune di Ascoli Satriano (FG)

foglio catastale 12 particella 401 cat: F/2;

**NOTE:**

Il fabbricato è stato dichiarato di categoria F/2 "Collabente" ossia come fabbricato per cui sono venute a mancare le caratteristiche di redditività.

Un fabbricato si caratterizza come Collabente quando non abitabile o non agibile e comunque di fatto non utilizzabile, a causa di dissesti statici, di fatiscenza o inesistenza di elementi strutturali e impiantistici.

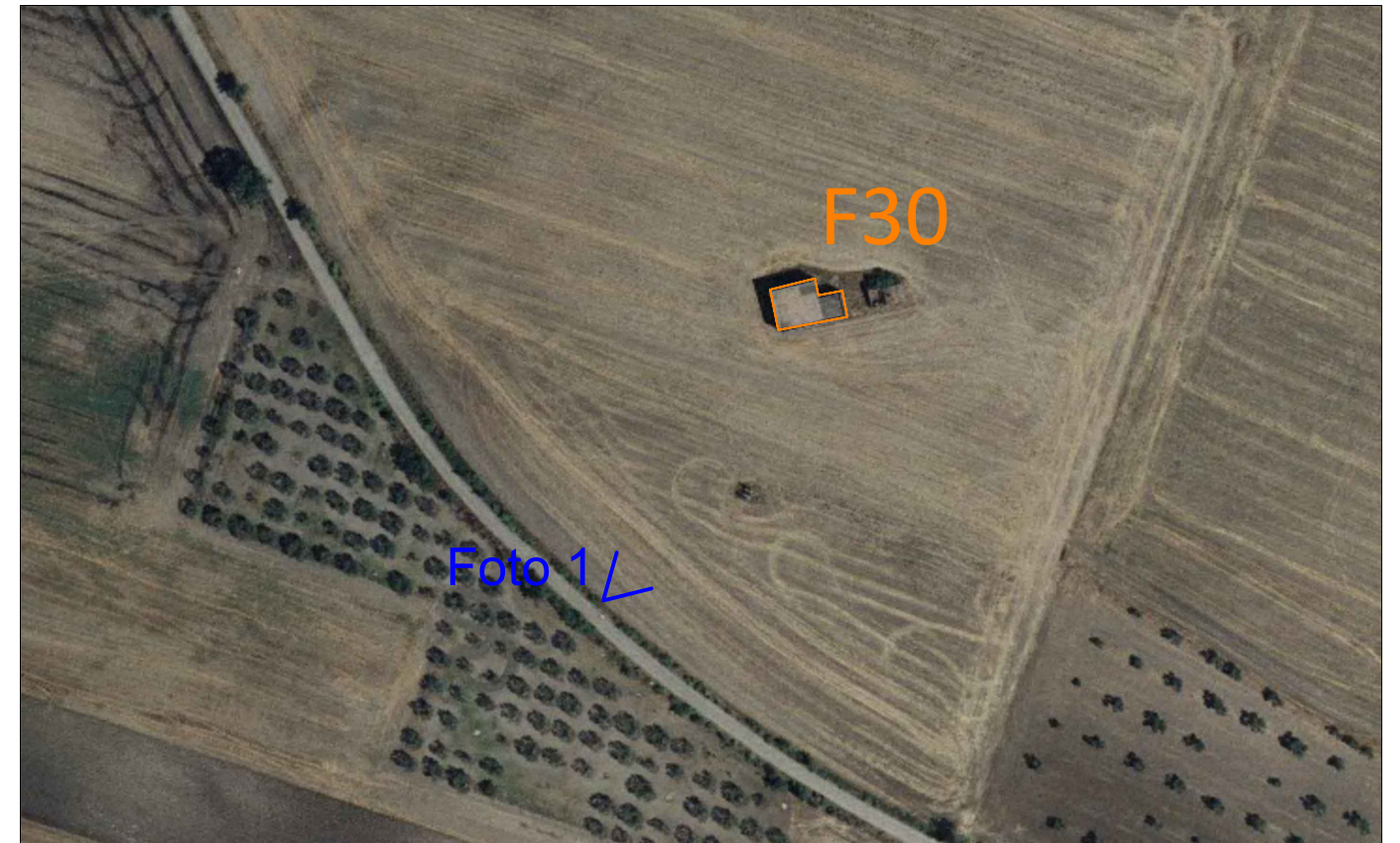

Stralcio su ORTOFOTO-CTR: scala 1:2000



Foto 1

Comune di Ascoli Satriano (FG)

foglio catastale 12 particella 435 cat: F/2;

**NOTE:**

Il fabbricato è stato dichiarato di categoria F/2 "Collabente" ossia come fabbricato per cui sono venute a mancare le caratteristiche di redditività.

Un fabbricato si caratterizza come Collabente quando non abitabile o non agibile e comunque di fatto non utilizzabile, a causa di dissesti statici, di fatiscenza o inesistenza di elementi strutturali e impiantistici.

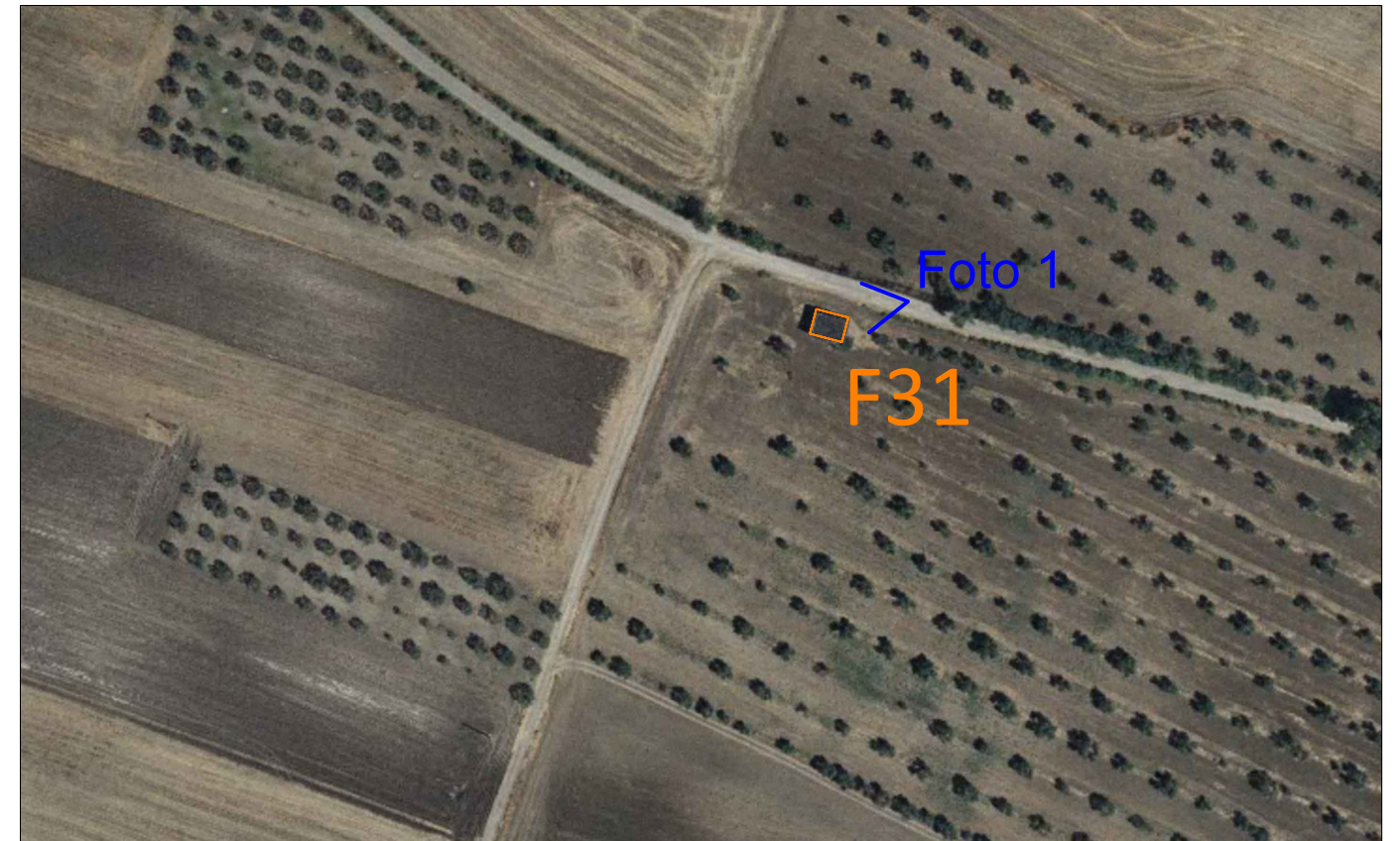

Stralcio su ORTOFOTO-CTR: scala 1:2000



Foto 1

Comune di Ascoli Satriano (FG)

foglio catastale 12 particella 3760 cat: F/2;

**NOTE:**

Il fabbricato è stato dichiarato di categoria F/2 "Collabente" ossia come fabbricato per cui sono venute a mancare le caratteristiche di redditività.

Un fabbricato si caratterizza come Collabente quando non abitabile o non agibile e comunque di fatto non utilizzabile, a causa di dissesti statici, di fatiscenza o inesistenza di elementi strutturali e impiantistici.

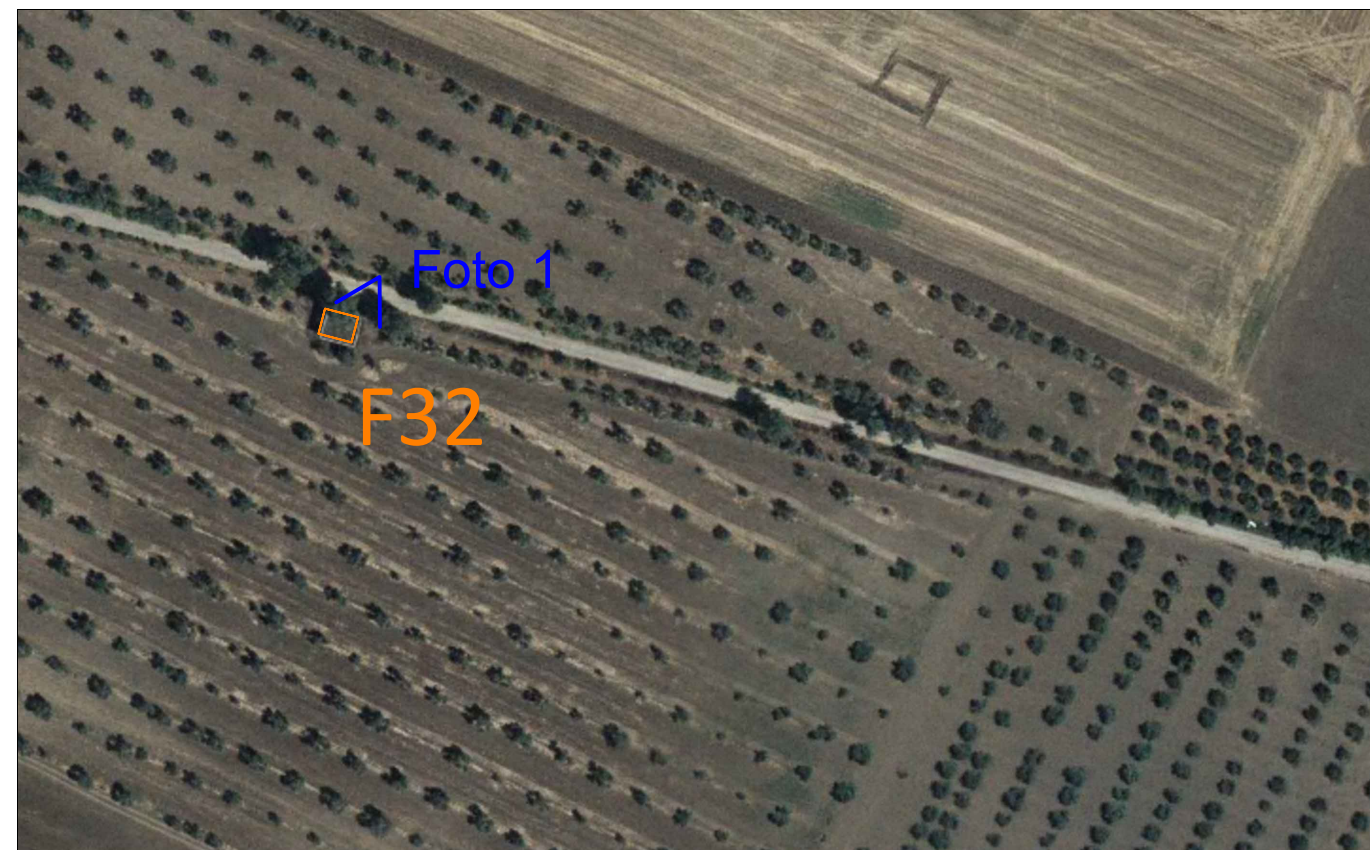

Stralcio su ORTOFOTO-CTR: scala 1:2000



Foto 1

Comune di Ascoli Satriano (FG)

foglio catastale 11 particella 129 cat: F/2;

foglio catastale 11 particella 59 cat: F/2;

**NOTE:**

Il fabbricato è stato dichiarato di categoria F/2 "Collabente" ossia come fabbricato per cui sono venute a mancare le caratteristiche di redditività.

Un fabbricato si caratterizza come Collabente quando non abitabile o non agibile e comunque di fatto non utilizzabile, a causa di dissesti statici, di fatiscenza o inesistenza di elementi strutturali e impiantistici.

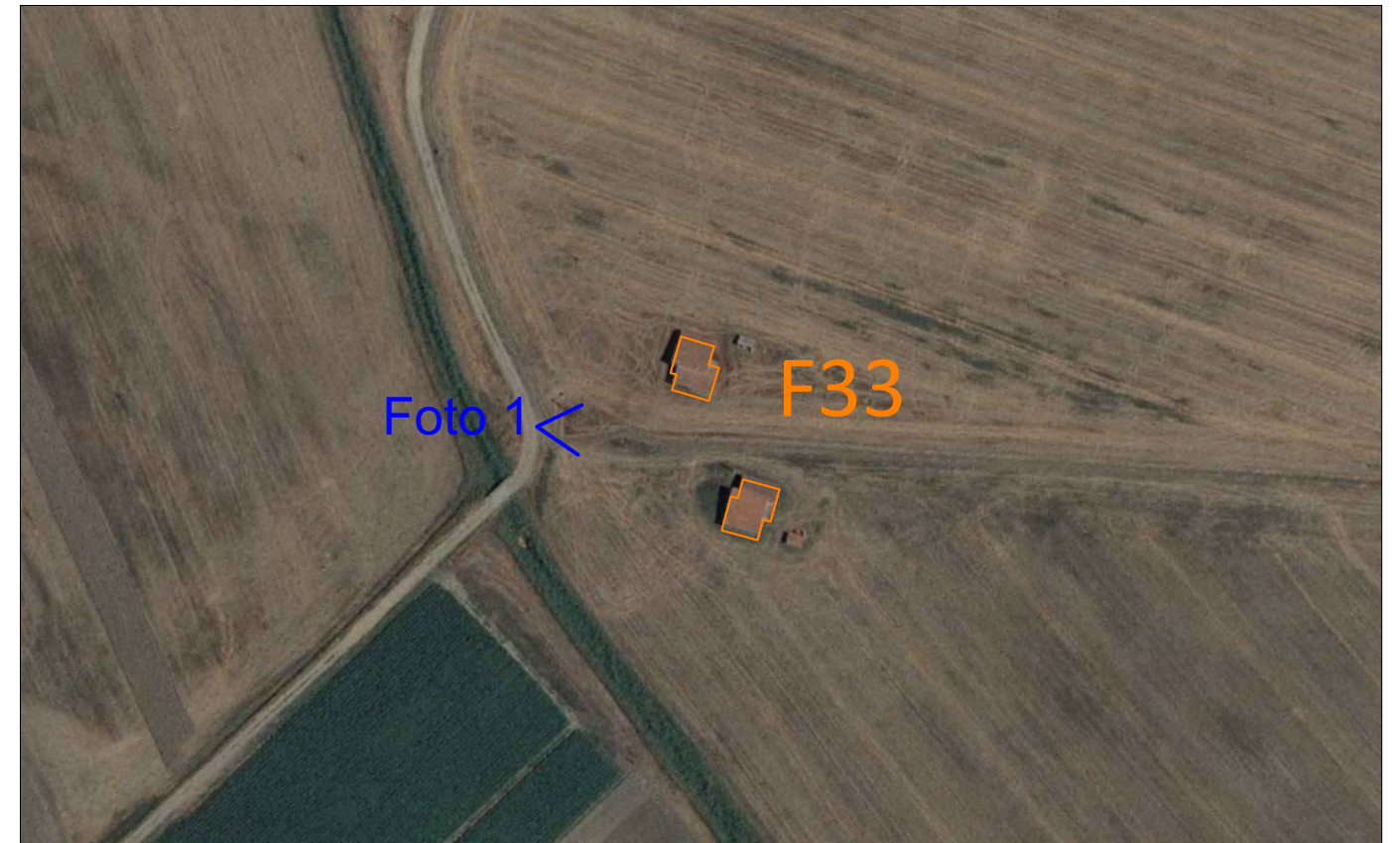

Stralcio su ORTOFOTO-CTR: scala 1:2000



Foto 1

Comune di Ascoli Satriano (FG)

foglio catastale 11 particella 59 cat: COSTR NO AB;

NOTE:

Il fabbricato è stato dichiarato di categoria "COSTR NO AB" ossia come fabbricato per cui sono venute a mancare le caratteristiche di redditività.

Un fabbricato si caratterizza come COSTR NO AB quando non abitabile o non agibile e comunque di fatto non utilizzabile, a causa di dissesti statici, di fatiscenza o inesistenza di elementi strutturali e impiantistici.



Stralcio su ORTOFOTO-CTR: scala 1:2000



Foto 5

Comune di Ascoli Satriano (FG)

foglio catastale 11 particella 121 cat: F/2 - F/3;

foglio catastale 11 particella 135 cat: F/2;

**NOTE:**

Il fabbricato è stato dichiarato di categoria F/2 "Collabente" ossia come fabbricato per cui sono venute a mancare le caratteristiche di redditività.

Un fabbricato si caratterizza come Collabente quando non abitabile o non agibile e comunque di fatto non utilizzabile, a causa di dissesti statici, di fatiscenza o inesistenza di elementi strutturali e impiantistici.



Stralcio su ORTOFOTO-CTR: scala 1:2000



Foto 1



Foto 2