

LAYOUT DI CANTIERE - PROGETTO ESECUTIVO APPROVATO

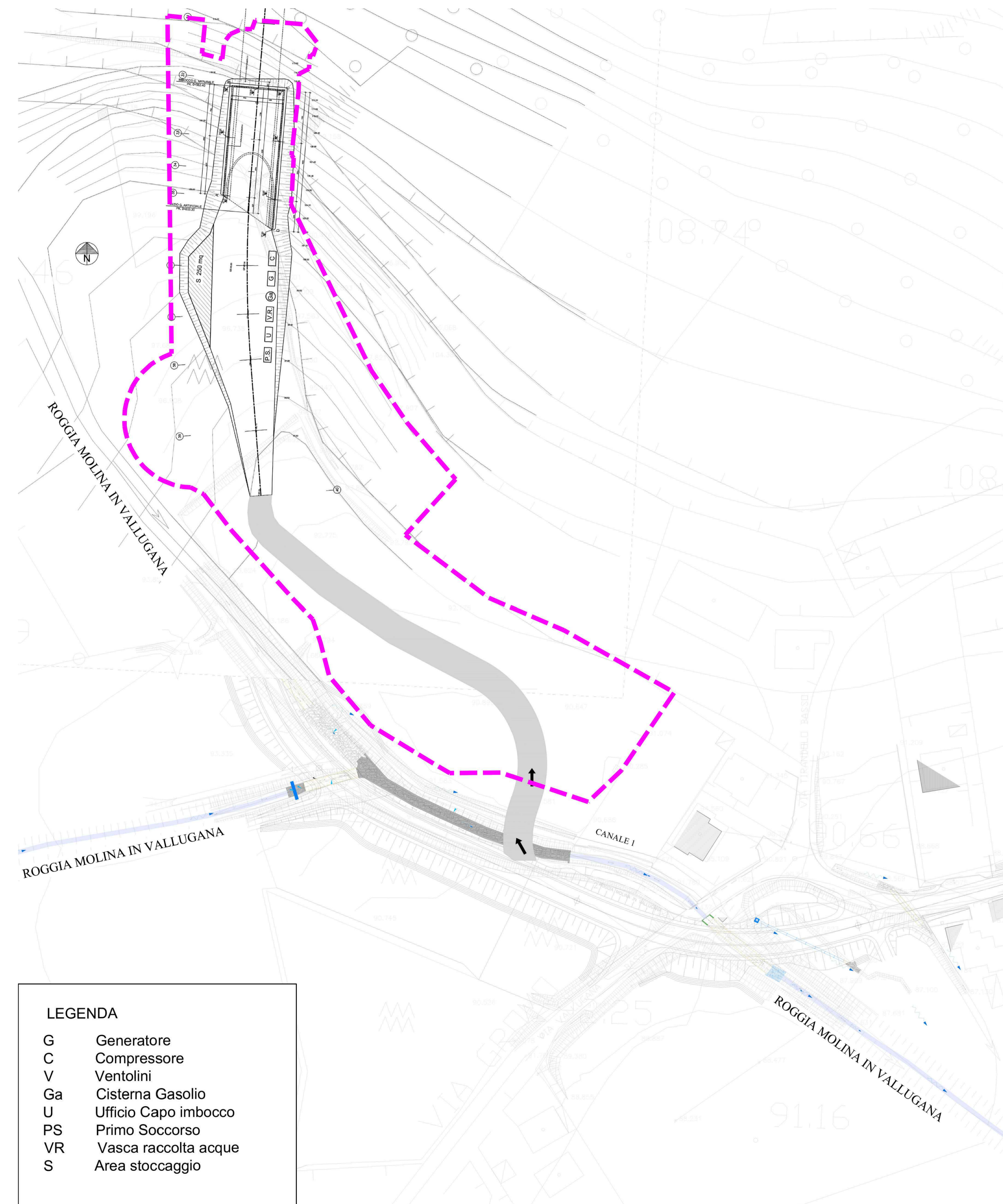

LEGENDA

G	Generatore
C	Compressore
V	Ventolini
Ga	Cisterna Gasolio
U	Ufficio Capo imbocco
PS	Primo Soccorso
VR	Vasca raccolta acque
S	Area stoccaggio

LAYOUT DI CANTIERE - PROGETTO ESECUTIVO VARIANTE

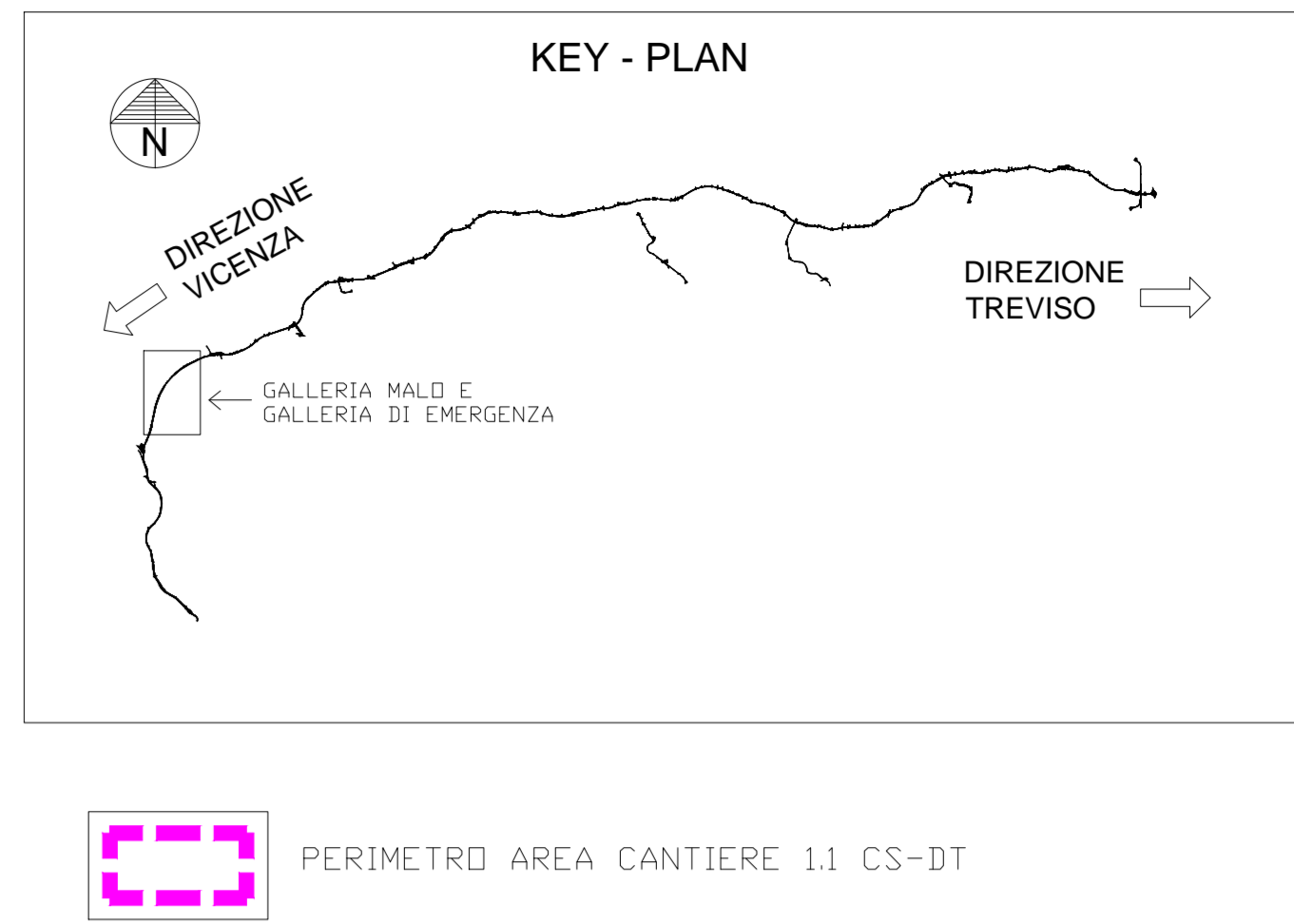
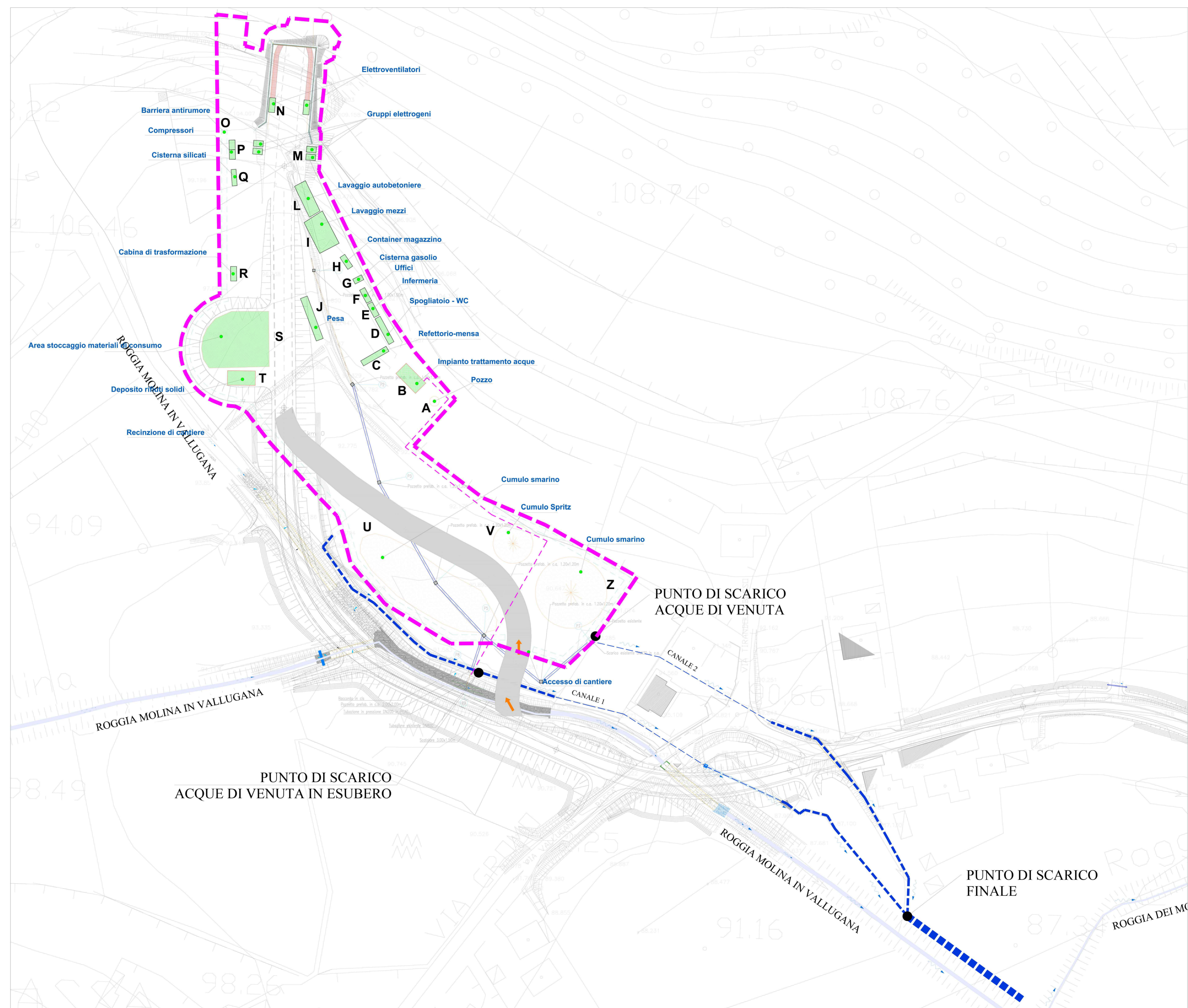

REGIONE DEL VENETO

SUPERSTRADA A PEDAGGIO PEDEMONTANA VENETA

CONCESSIONARIO SPV SpA Via Innoce, 24/A 10146 Torino IL DIRETTORE TECNICO: Geom. Giovanni Salvatore D'Agostino	CONTRAENTE GENERALE SIS SpA Via Innoce, 24/A 10146 Torino
SOCIETA' DI PROGETTAZIONE SIPAL S.p.A. Via Innoce, 24/A 10146 Torino	RESPONSABILE PROGETTAZIONE ESECUTIVA ORDINE DEGLI INGEGNERI DELLA PROVINCIA DI CUNEO 1211 Dott. Ing. Claudio Dogliani
COORDINATORE PER LA SICUREZZA IN FASE DI PROGETTAZIONE ING. RICCARDO BONOMI n. 3101	REGIOLOGO ALESSIO CARP n. 3101

PROGETTO ESECUTIVO
VARIANTE PROGETTUALE
DAL KM 11+000 AL KM 17+000

LOTTO 1 - TRATTA "C"
Dal Km. 9+756 al Km 23+600

TITOLO ELABORATO:
PROGETTO DELL'INFRASTRUTTURA CANTIERIZZAZIONE PARTE GENERALE
Modifica delle fasi di scavo della Galleria Naturale Malo - Elaborato di Comparazione - Layout di cantiere

SCALA: -

REV.	CL.	DESCRIZIONE	REDATTO	DATA	VERIFICATO	DATA	APPROVATO	DATA
0	IPV	PRIMA EMISSIONE	SIS	04/05/2018	SIPAL	04/05/2018	SIS	04/05/2018

IL RESPONSABILE DEL PROCEDIMENTO:
Dott. Ing. Giuseppe Fasoli

VALIDAZIONE:
PROTOCOLLO: _____
DEL: _____