

LEGENDA				
	LINEA IN CAVO DA REALIZZARE			
	Linea 150 kV da Demolire			
	Linea 150 kV Esistente			
	Linea 220 kV Esistente			
	C.P. Pettino e C.P. Torrione			

00	16/10/2017	Emissione documento	Ing Daniele Roselli ATE	P. Volpi CEBAT	Montanari CEBAT
N.	DATA	DESCRIZIONE	ELABORATO	VERIFICATO	APPROVATO

Via Le Piane s.n.c. 01028 Orte (VT) Telefax: 0761-403301 mail: ate.amministrazione@gmail.com 01028 Orte (VT) ate.tecnico@gmail.com P.E.C.: A_TE_SRL@LEGALMAIL.IT	
CEBAT s.r.l. COSTRUZIONI ELETTRICHE BASSA-ALTA TENSIONE	

TIPOLOGIA DELL'ELABORATO: Ortofoto CODIFICA DELL'ELABORATO: D V 23862G1 C EX 0072				
PROGETTO: Elettrodotta in cavo a 150 kV CP PETTINO - CP TORRIONE				
RICEVATO DAL DOC. TERNA: Vincoli				
CLASSIFICAZIONE DI SICUREZZA:				
NOME DEL FILE: DV23862G1CEX0072_00.pdf	SCALA CAD: 1 unità =	FORMATO:	SCALA: 1:10.000	FOGLIO: /

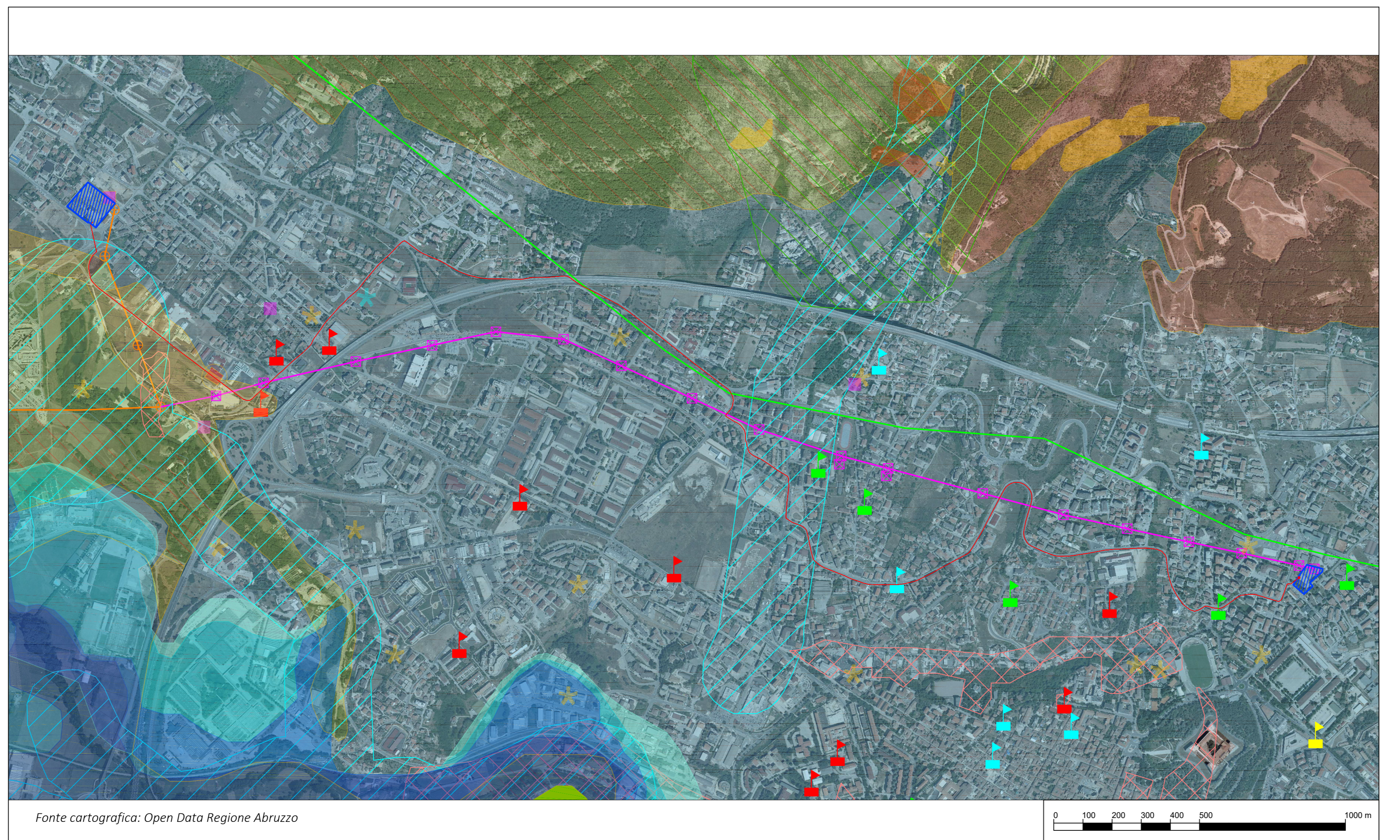

Fonte cartografica: Open Data Regione Abruzzo

Fonte cartografica: Sistema Informativo Territoriale Ambientale Paesaggistico (SITAP) del Ministero dei beni e delle attività culturali e del turismo (<http://sitap.beniculturali.it>);

Aree di rispetto di 150 metri dalle sponde dei fiumi, torrenti e corsi d'acqua iscritti negli elenchi delle Acque Pubbliche, e di 300 metri dalla linea di battigia costiera del mare e dei laghi, vincolate ai sensi dell'art.142 c. 1 lett. a), b), c) del Codice

Aree boscate acquisite dalle carte di uso del suolo disponibili al 1987 (acquisite per ogni regione in base alle cartografie disponibili), tutelate ai sensi dell'art. 142 c. 1 lettera g) del Codice

Aree e dei beni sottoposti a vincolo paesaggistico cosiddetto "decretato" (dichiarazione di notevole interesse pubblico ai sensi degli artt. 136 e 157 e individuazione di zona di interesse archeologico ai sensi dell'art. 142, c. 1, lett. m del Codice).

Fonte cartografica: www.pcn.minambiente.it
 Geoportale Nazionale Rete Natura 2000

SCUOLE STATALI E PARITARIE

- SCUOLA DELL'INFANZIA
- SCUOLA PRIMARIA
- SCUOLA SECONDARIA DI PRIMO GRADO
- SCUOLA SECONDARIA DI SECONDO GRADO

Fonte cartografica: www.pcn.minambiente.it
 Geoportale Nazionale Rete Natura 2000

PERICOLO ALLUVIONE

- MOLTO ELEVATA
- ELEVATA
- MEDIA
- MODERATA
- SITO DI ATTENZIONE
- N.D.
- ALTRO

PERICOLO FRANA

- MOLTO ELEVATA
- ELEVATA
- MEDIA
- MODERATA
- SITO DI ATTENZIONE
- N.D.
- ALTRO

PERICOLO VALANGA

- MOLTO ELEVATA
- ELEVATA
- N.D.

Fonte: SAxA Studio Associato per l'Archeologia – Documento di valutazione archeologica preventiva D.Lgs. 50/2016 art. 25

LEGENDA	
	Evidenze archeologiche
	Aree di frammenti fittili individuate in ricognizione
	Interferenza tracciato cavo interrato con siti archeologici noti
	Aree di interesse archeologico sottoposte a vincolo paesaggistico

Fonte cartografica: Geoportale Regione Abruzzo (<http://geoportale.regione.abruzzo.it>)

Piano Regionale Paesaggistico 2004

- Zona A1 - Conservazione Integrale
- Zona B1 - Conservazione Mirata
- Zona C1 - Trasformazione Condizionata
- Zona A2 - Conservazione Parziale
- Zona B2 - Trasformabilità Mirata
- Zona C2 - Trasformazione Condizionata
- Zona D - Trasformazione a regime ordinario