

REGIONE BASILICATA
PROVINCIA DI POTENZA
Melfi (PZ)

LOCALITA' "S. ALESSANDRO - PIANA DEI GELSI - SERRA SCHIAVONE"

VARIANTE DEL PROGETTO EOLICO "MELFI - SANT'ALESSANDRO" 12 AEROGENERATORI

Progetto originario a 14 aerogeneratori autorizzato con decreto n.23AF.2016/D.00335
del 22/11/2016

Titolo elaborato:

Inquadramento vincolistico - Vincolo idrogeologico

N. Elaborato: A.16.a.4.3

Scala: 1:25000

Proponente

Breva Wind Srl



Via Roberto Lepetit, 8/10 - 20124 Milano (MI)

Consigliere delegato
Ing. Gianluca Veneroni

Progettista



Sede legale e operativa

San Giorgio del Sannio (BN) via A. De Gasperi 61

Sede operativa

Lucera (FG) S.S. 17 loc. Vaccarella snc c/o Villaggio Don Bosco
P.IVA 01465940623

Azienda con sistema gestione qualità Certificato N. 50 100 11873



Dott. Ing Vittorio Iacono



Rev.	Data	Elaborazione	Approvazione	Emissione	DESCRIZIONE		
00	APRILE 2018	FDG sigla	AB sigla	VI sigla	RICHIESTA DI VARIANTE		
		Nome File sorgente	GE.MEL11.PDV.A.16.a.4.3.dwg	Nome file stampa	GE.MEL11.PDV.A.16.a.4.3.pdf	Formato di stampa	A4-A3

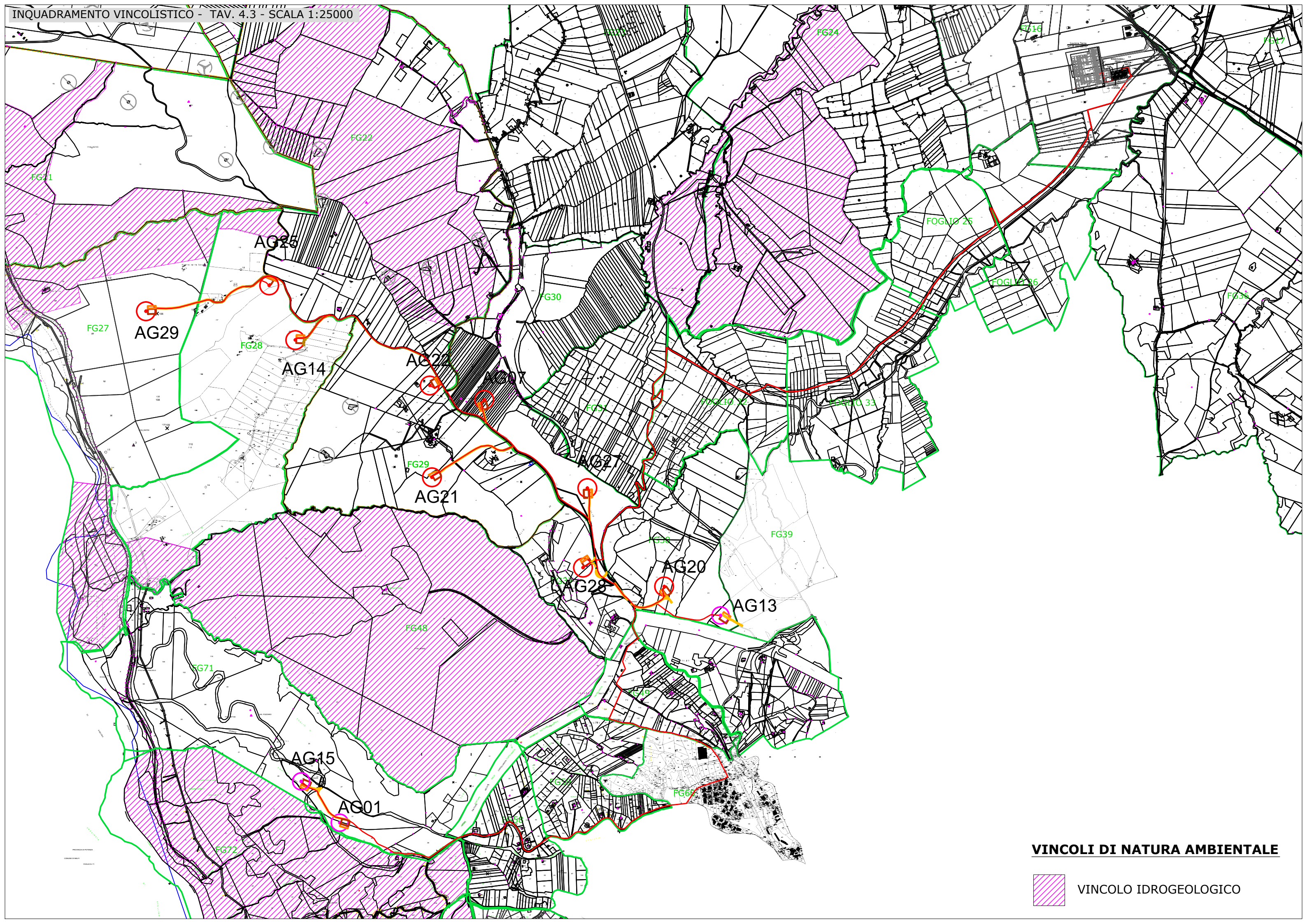

VINCOLI DI NATURA AMBIENTALE

 VINCOLO IDROGEOLOGICO