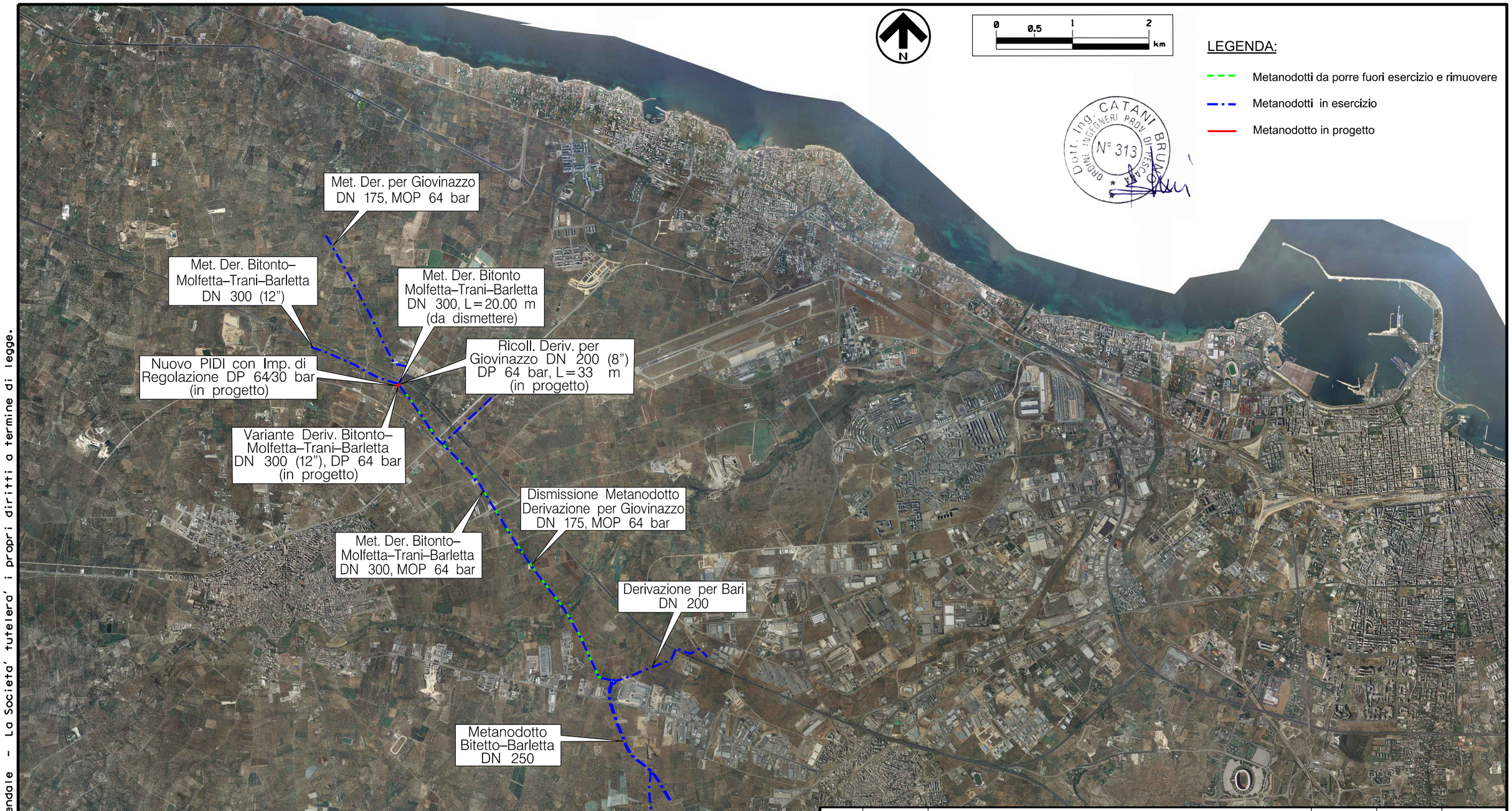

Dott. Ing. CATANI BRUNO ORDINE INGEGNERI PROV. DI TRIESTE N° 313

INDICE	DATA	REVISIONI	ELABORATO	VERIFICATO	APPROVATO AUTORIZZATO
0	19/02/2018	EMISSIONE	L.RINALDI	F. MARCHETTI	V.FORLIVESI G.GIOVANNINI

SNAM RETE GAS

PROGETTISTA TechnipFMC
Rif.TPIDL: 073670C-115-DW-3252-140
TECHNIP ITALY DIREZIONE LAVORI S.p.A.

VARIANTE DERIV. BITONTO–MOLFETTA–TRANI–BARLETTA DN 300 (12"), DP 64 bar ED OPERE CONNESSE

TRACCIATO DI PROGETTO E DISMISSIONE SU ORTOFOTO

Dis. PG-OF-102

Fg. 1 di 1

Comm. NR/17324

INDICE 0

Scala 1:50.000

Sostituisce il .....

Sostituito dal .....

A3

Il presente disegno e' di proprieta' aziendale - La Societa' tutelera' i propri diritti a termine di legge.