

Il presente disegno e' di proprieta' aziendale - La Societa' tutelera' i propri diritti a termine di legge.

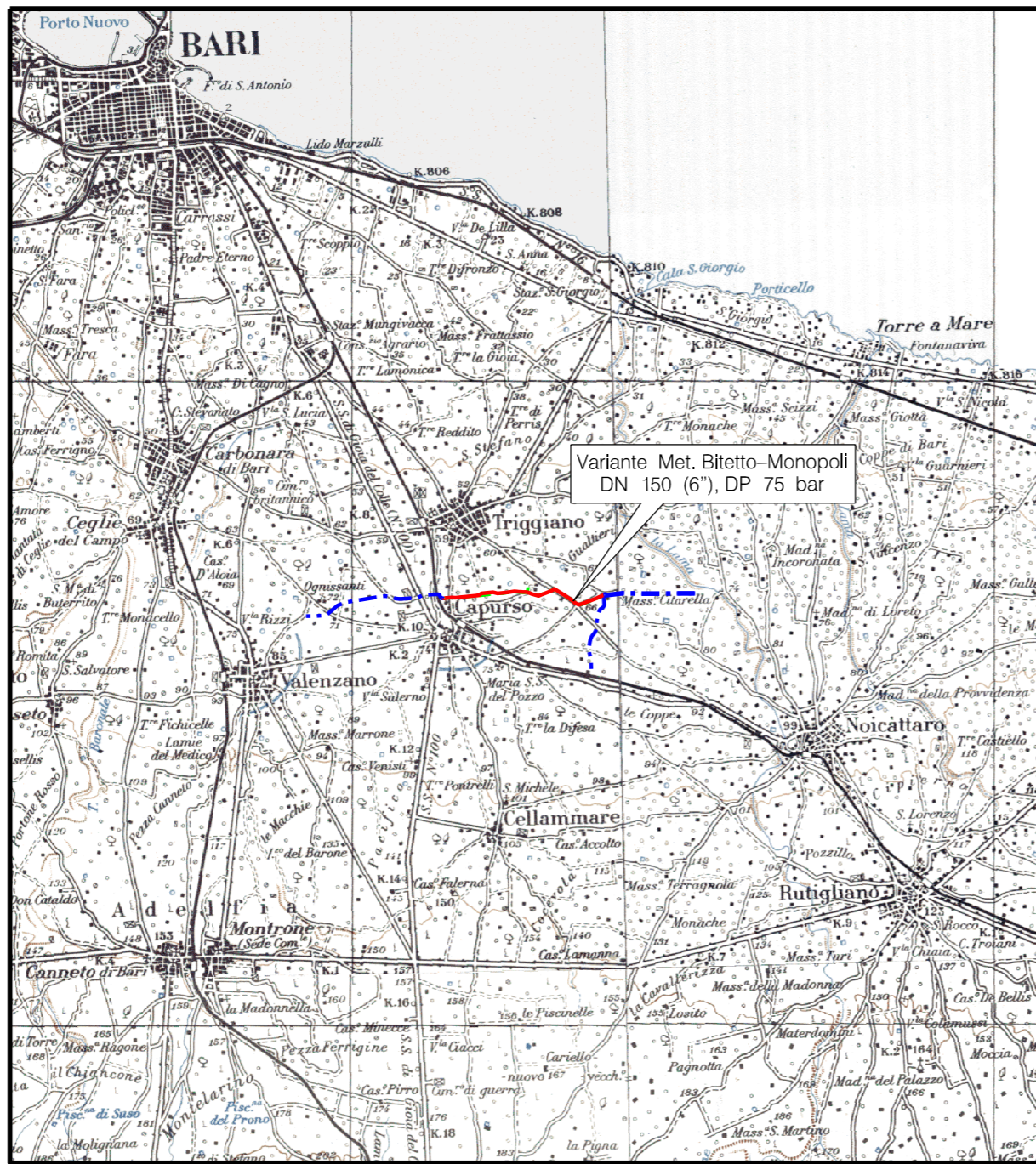



COROGRAFIA Scala 1:100.000



0		30/01/2018	EMISSIONE	L. RINALDI	F. MARCHETTI	V. FORLIVESI G. GIOVANNINI
INDICE	DATA	REVISIONI		ELABORATO	VERIFICATO	APPROVATO AUTORIZZATO
			 <small>Rif. TPIDL: 073670C-116-DW-3252-112 TECHNIP ITALY DIREZIONE LAVORI S.p.A.</small>			Dis. PG-SN-101
VARIANTE METANODOTTO BITETTO - MONOPOLI DN 150 (6"), DP 60 bar, ED OPERE CONNESSE						Fg. 1 di 3
STRUMENTI DI TUTELA E PIANIFICAZIONE NAZIONALI						Comm. NR/17335
INDICE						0
Scala						1:10000
Sostituisce il						Sostituito dal

VARIANTE METANODOTTO BITETTO – MONOPOLI
DN 150 (6"), DP 75 bar, ED OPERE CONNESSE

STRUMENTI DI TUTELA E PIANIFICAZIONE NAZIONALI

0	30/01/2018	EMISSIONE	L. RINALDI	F. MARCHETTI	V. FORLIVESTI G. GIOVANNINI	Foglio 2
INDICE	DATA	REVISIONI	ELABORATO	VERIFICATO	APPROVATO AUTORIZZATO	di 3
						Dis. PG-SN-101
			Rif. TPDL: 073670C-16-DW-3252-112 TECHNIP ITALY DIREZIONE LAVORI S.p.A.			Comm. NR/17335
						Scala 1:10000

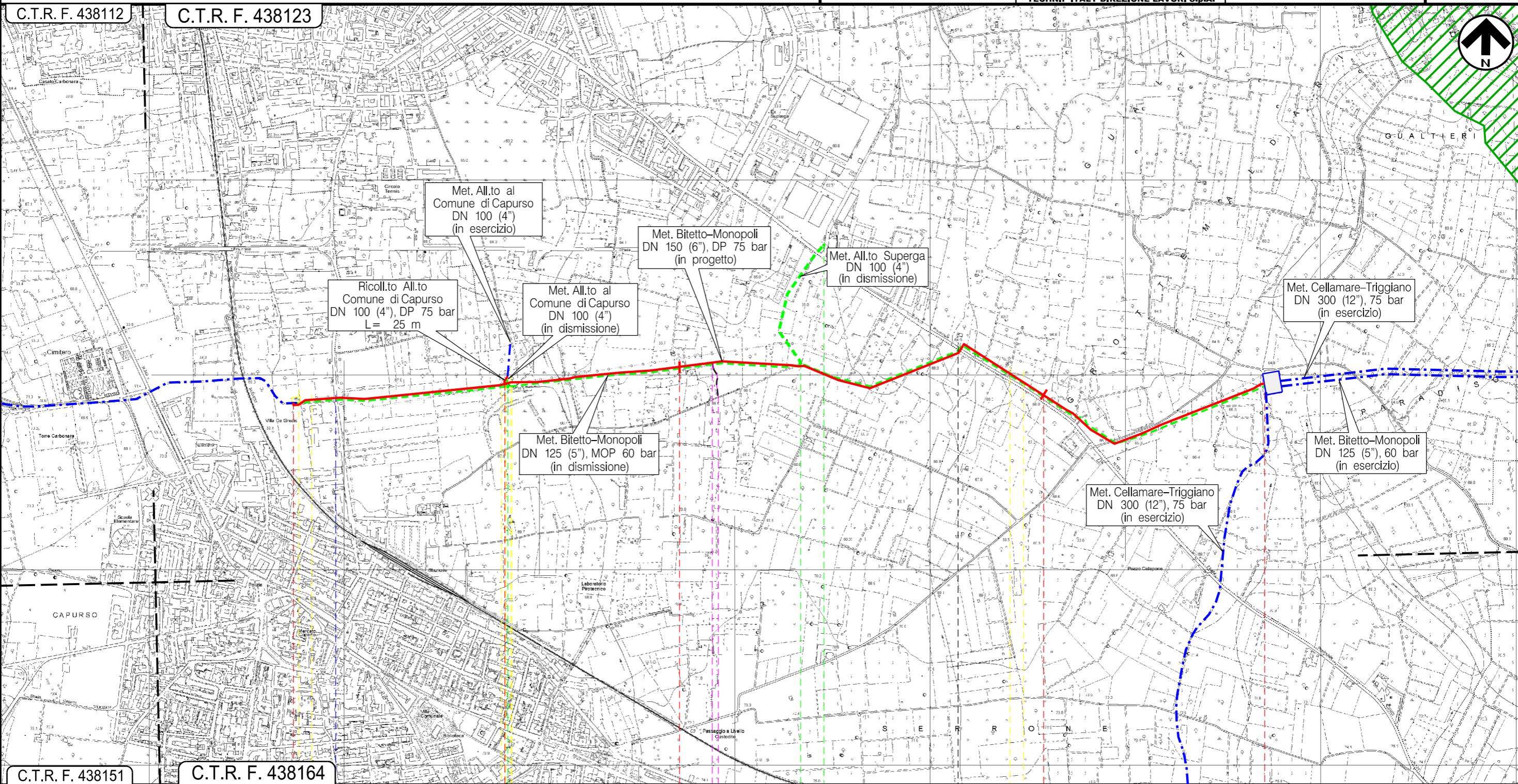

Il presente disegno e' di proprieta' aziendale - La Societa' tutelera' i propri diritti a termine di legge.

0	1	2	2+650
Capurso		Triggiano	
BA			
N. 45370/5.1	P.I.D.I. N.1Km 0,575	N. 45370/6.1	N. 45370/6.3
	N. 41395/1	N. 41395/2	
	via Triggiano	S.P. n.131	

VARIANTE METANODOTTO BITETTO – MONOPOLI
DN 150 (6”), DP 60 bar, ED OPERE CONNESSE

STRUMENTI DI TUTELA E PIANIFICAZIONE NAZIONALI

0	30/01/2018	EMISSIONE	L. RINALDI	F. MARCHETTI	V. FORLIVEST G. GIOVANNINI
INDICE	DATA	REVISIONI	ELABORATO	VERIFICATO	APPROVATO AUTORIZZATO
			 Ref. TPIDL: 073670C-116-DW-3252-112 TECHNIP ITALY DIREZIONE LAVORI S.p.A.		
			Dis.	PG-SN-101	
			Comm.	NR/17335	

Foglio
3
di 3
Scala
1:10000

LEGENDA

SIMBOLOGIA CARTOGRAFICA

- | | | | |
|--|--|--|---|
| | Metanodotto in progetto | | Altre condotte di terzi |
| | Metanodotti in esercizio | | Altri metanodotti in progetto |
| | Metanodotti da porre fuori esercizio e rimuovere | | Gallerie, Tunnel, Mini-Microtunnel, Raise Boring e T.O.C. |
| | Aree impianti stacco-terminale in progetto | | Impianti di linea in progetto |
| | Aree impianti stacco-terminale esistenti | | Impianti di linea su rete in esercizio |
| | Piazzola di stoccaggio tubazioni | | Impianti di linea da porre fuori esercizio e recuperare |
| | Strada di accesso all'impianto | | Depositi temporanei |
| | Adeguamento strade esistenti | | Strade di accesso provvisorio |
| | | | Punto di ripresa fotografico e numerazione |

SIMBOLOGIA MECCANICA

- Punto di intercettazione di linea (P.I.L.)
- Punto di intercettazione di derivazione importante (P.I.D.I.)
- Punto di intercettazione di derivazione semplice con stacco da P.I.L. (P.I.D.S.)
- Punto di intercettazione e derivazione semplice con stacco da Linea (P.I.D.S.)
- Punto di intercettazione con discaggio di allacciamento (P.I.D.A.)
- Punto predisposto per il discaggio di allacciamento (P.P.D.A.)
- Punto di sezionamento elettrico terminale (P.S.E.T.)
- Stazione predisposta per lancio e ricevimento PIG
- Impianto di riduzione/regolazione della pressione

LEGENDA DEI VINCOLI

- VINCOLO IDROGEOLOGICO (RD 3267/23)
- BENI CULTURALI E PAESAGGISTICI (D Lgs. 42/04)**
Parte II Beni culturali (artt. 10-11)
- areali
- puntiformi
- Parte III Beni paesaggistici**
- Immobili ed aree di notevole interesse pubblico (art.136)
- Aree tutelate per legge (art.142)
- Territori costieri (lett. a) e contermini ai laghi (lett. b) per una fascia di 300 m dalla linea di battigia. Fiumi, torrenti e corsi d'acqua (lett. c) iscritti agli elenchi previsti dal T.U. approvato con R. D. 1775 e relative sponde per una fascia di 150 m
- Montagne eccedenti 1600 m per la catena Alpina e 1200 m per quella Appenninica e le isole (lett. d) Ghiacciai e circhi glaciali (lett. e)
- Parchi e riserve nazionali e regionali ed i territori di protezione esterna dei parchi (lett. f)
- Territori ricoperti da foreste e boschi, anchorche' percorse dal fuoco, e quelli sottoposti a vincolo di rimboschimento (lett. g)
- Aree assegnate ad Università' o gravate da usi civici (lett. h)
- Zone umide incluse nell'elenco di cui al DPR 448/76 (lett. i)
- Zone di interesse archeologico (lett. m)
- Beni individuati a norma dell' art. 1-quinquies della L. 431/85 (art. 159 comma 5)
- Siti di importanza comunitaria (92/43/CEE) e zone di protezione speciale (79/409/CEE)
- Vulcani (lett. l)

Il presente disegno e' di proprieta' aziendale - La Societa' tutelera' i propri diritti a termine di legge.

Progressiva chilometrica	N.	
Comuni		
Province		
Impianti	TIPO - N. - PROGR. km	TIPO - N. - ESISTENTE
Attraversamenti	TIPOLOGIA ATTRAVERSATA (SS n. **, corso d'acqua, ferrovia, ecc.)	
Strade - Piste - Piazzole tubazioni	ACCESSO IMPIANTI	ADEGUAMENTI STRADE
Fascia di lavoro	ALLARGATA	RIDOTTA
Scavabilita' terreni	SCIOLTI (T)	ROCCIA TENERA (RT)
Ripristini morfologici	TIPOLOGIA RIPRISTINO (Dis. ST - XXX)	
Ripristini vegetazionali	INERBIMENTI	PIANTAGIONI