



COROGRAFIA Scala 1:250.000

Il presente disegno è di proprietà aziendale - La Società tutela i propri diritti a termine di legge.



3	25/10/2017	EMISSIONE PER PERMESSI	M.MASTROIANNI	G.CICCARELLI	F.FERRINI
2	20/06/2017	EMISSIONE PER 42.04	M.MEDAGLIA	G.CICCARELLI	F.FERRINI
1	10/11/2016	EMISSIONE PER STUDIO DI FATTIBILITA'	L.TOMASUCCI	G.CICCARELLI	F.FERRINI
0	11/05/2016	EMISSIONE PRELIMINARE	G.GALLIZIOLI	G.CICCARELLI	F.FERRINI
INDICE	DATA	R E V I S I O N I		ELABORATO	VERIFICATO
		 Rif. FM: 011-PJ11-006-10-DT-C-5201		Dis. 10-DT-C-5201	
				Fg. 1 di 3	
MET. TORTONA-ALESSANDRIA-ASTI-TORINO TRONCO: CERRO TANARO-REVIGNANO - DN 550 (22") DP 64 bar Rifacimento attraversamento ferroviario FR39.1 linea Torino - Genova				Comm. NR/17122/R-L01	
				INDICE <input checked="" type="checkbox"/> 1 <input checked="" type="checkbox"/> 2 <input checked="" type="checkbox"/> 3	
				Scala 1 : 10000	
STRUMENTI DI TUTELA E PIANIFICAZIONE NAZIONALI				Sostituisce il	
				Sostituito dal	

MET. TORTONA-ALESSANDRIA-ASTI-TORINO TRONCO: CERRO TANARO-REVIGNANO - DN 550 (22") DP 64 bar
 Rifacimento attraversamento ferroviario FR39.1 linea Torino - Genova

STRUMENTI DI TUTELA E PIANIFICAZIONE NAZIONALI

3	25/10/2017	EMISSIONE PER PERMESSI	M. MASTROIANNI	G. CICCARELLI	F. FERRINI	Foglio 2 di 3 Scala 1:10000
2	20/06/2017	EMISSIONE PER 42.04	M. MEDAGLIA	G. CICCARELLI	F. FERRINI	
INDICE		DATA	REVISIONI			10-DT-C-5201 Comm. NR/17122/R-L01
		snam		PROGETTISTA techfem		
				Rif. FFM: 011-PJ11-006-10-DT-C-5201		

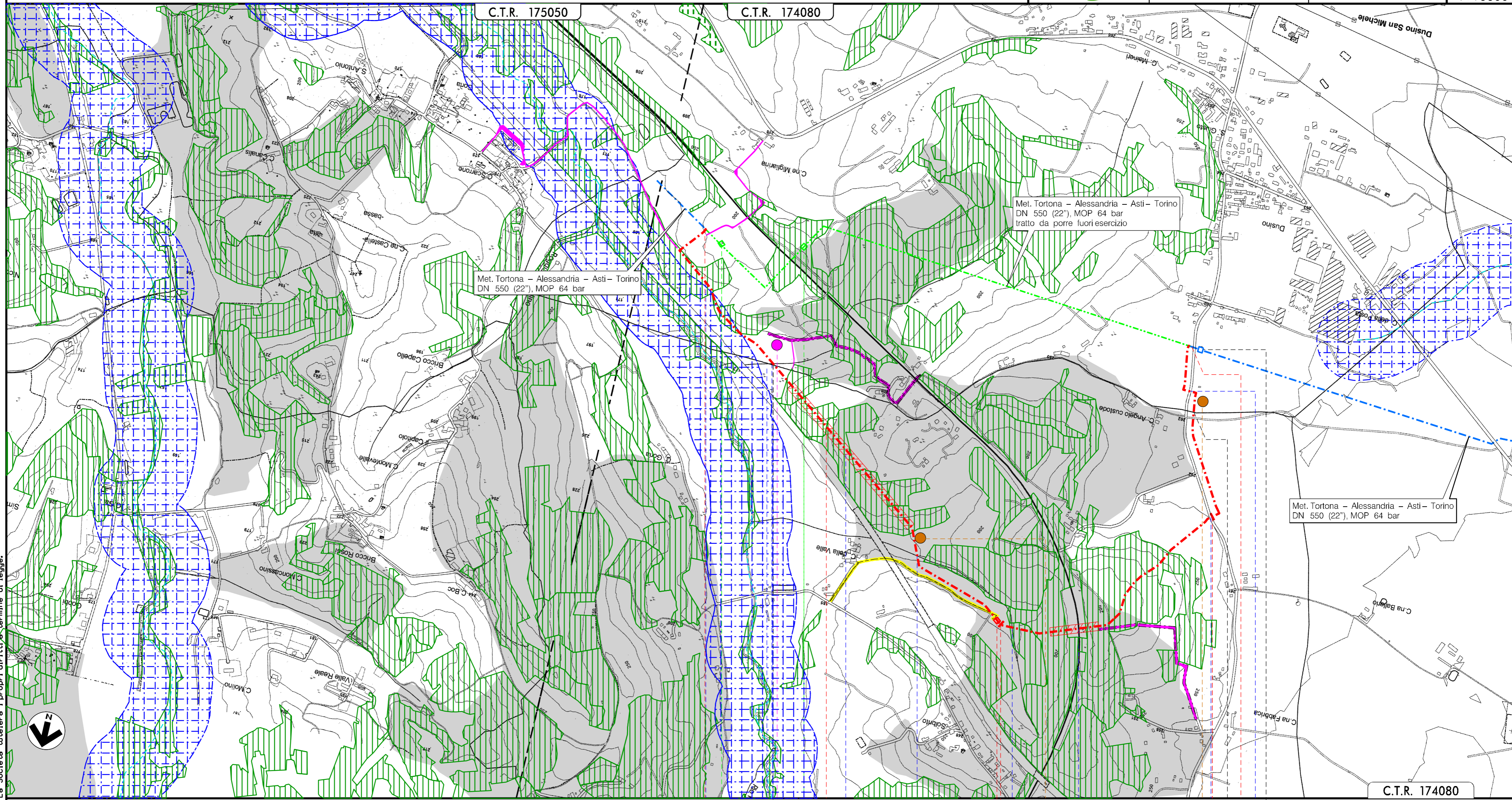

Il presente disegno e di proprietà aziendale - La Società tutelera i propri diritti e termine di legge.

C.T.R. 175050

C.T.R. 174080

C.T.R. 174080

VILAFRANCA D'ASTI 0 DUSINO SAN MICHELE 1 2 SAN PAOLO SOLBRITO 3 3+675 DUSINO SAN MICHELE

- P.I.L. n.4500190/39 strada vicinale (percorrenza sotto strada)
- affluente del torrente Transola
- parallelismo con autostrada TO-PC
- affluente del torrente Transola
- P.I.L. n.1 km I-965
- affluente del torrente Transola
- linea ferroviaria Torino - Genova
- SP n.16 (l'attraversamento)
- SP n.16 (l'attraversamento)



LEGENDA

SIMBOLOGIA CARTOGRAFICA

- | | | | |
|--|---|--|---|
| | Metanodotto in progetto | | Altre condotte di terzi |
| | Metanodotti in esercizio | | Altri metanodotti in progetto |
| | Metanodotti da porre fuori esercizio e recuperare | | Gallerie, Tunnel, Mini-Microtunnel, Raise Boring e T.O.C. |
| | Aree impianti stacco-terminale in progetto | | Impianti di linea in progetto |
| | Aree impianti stacco-terminale esistenti | | Impianti di linea su rete in esercizio |
| | Piazzola di stoccaggio tubazioni | | Impianti di linea da porre fuori esercizio e recuperare |
| | Strada di accesso all'impianto | | Depositi temporanei |
| | Adeguamento strade esistenti | | Strade di accesso provvisorio |
| | Limite sovrapposizione fogli | | |

SIMBOLOGIA MECCANICA

- Punto di intercettazione di linea (P.I.L.)
- Punto di intercettazione di derivazione importante (P.I.D.I.)
- Punto di intercettazione di derivazione semplice con stacco da P.I.L. (P.I.D.S.)
- Punto di intercettazione e derivazione semplice con stacco da Linea (P.I.D.S.)
- Punto di intercettazione con discaggio di allacciamento (P.I.D.A.)
- Punto predisposto per il discaggio di allacciamento (P.P.D.A.)
- Punto di sezionamento elettrico terminale (P.S.E.T.)
- Stazione predisposta per lancio e ricevimento PIG
- Impianto di riduzione/regolazione della pressione

SIMBOLOGIA TEMATICA

BENI CULTURALI E PAESAGGISTICI (D. Lgs. 42/04)

Aree tutelate per legge (art. 142) (*)

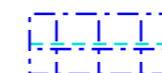

Fiumi, torrenti, corsi d'acqua iscritti negli elenchi previsti dal T.U. approvato con R.D. n.1775 e relative sponde per una fascia di 150 metri ciascuna (lett. c)



Territori coperti da foreste e da boschi, ancorche' percorsi o danneggiati dal fuoco, e quelli sottoposti a vincolo di rimboscimento (lett. g)

VINCOLO IDROGEOLOGICO (R.D. 3267 /23)



Vincolo idrogeologico

(*) Aree desunte dalla tavola P2.5 denominata "Beni paesaggistici" del Piano Paesaggistico Regionale

Progressiva chilometrica	N.	
Comuni		
Province		
Impianti		
Attraversamenti	TIPOLOGIA ATTRAVERSATA (SS n. **, corso d'acqua, ferrovia, ecc.)	
Aree soggette a v.p.e.		
Aree in occupazione temporanea	Strade-Piste-Piazzole	ACCESSO IMPIANTI
	Allargamenti	ADEGUAMENTI STRADE
		STRADE PROVVISORIE
		DEPOSITI TEMPORANEI
		Dn
		N. PIAZ. Pn