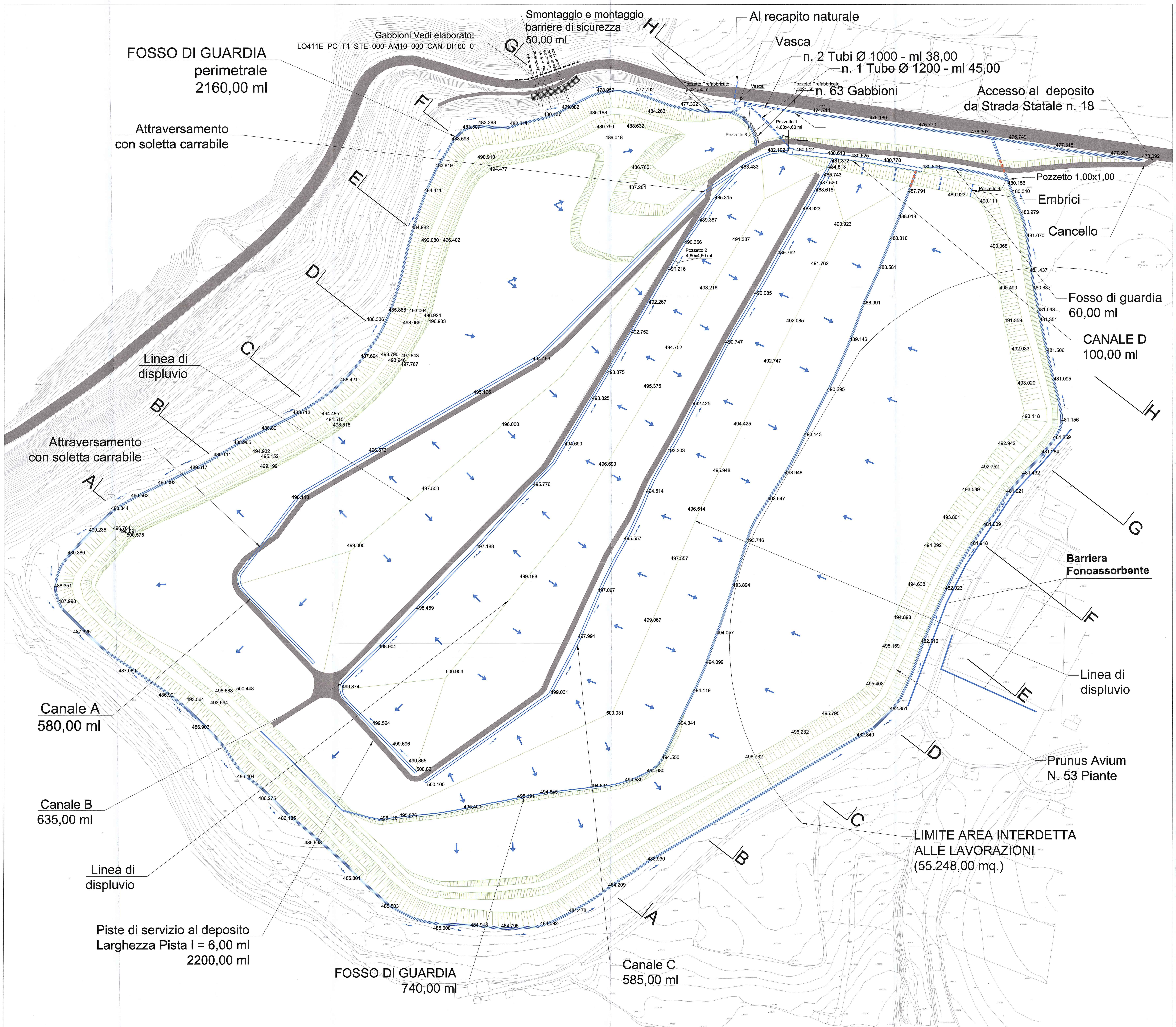

ANAS s.p.a.
Direzione Generale

DG 24/03

AUTOSTRADA SALERNO-REGGIO CALABRIA

LAVORI DI AMMODERNAMENTO ED ADEGUAMENTO AL TIPO 1A DELLE NORME CNR/80 DAL KM 393+500 (SVINCOLO DI GIOIA TAURO ESCLUSO) AL KM 423+300 (SVINCOLO DI SCILLA ESCLUSO)
CODICE UNICO PROGETTO: F41B04000090001

IMPREGILO - CONDOTTE
Salerno-Reggio Calabria
societa' consortile per azioni

SA - RC S.c.p.A.
Project Manager
Ing. Fabrizio Bitonti

PROGETTO COSTRUTTIVO

REV.	DATA	DESCRIZIONE	REDATTO	VERIFICATO	APPROVATO
0	200916	PRIMA EMISSIONE	T. ZANELLA	M.F. LACAMERA	E. CECERE

TITOLO ELABORATO:

PIANI DELLA CORONA
PLANIMETRIA IDRAULICA

L0411E PC T1 STE 000 AM10 000 CAN PP103 0 — SCALA: VARIE

RAGGRUPPAMENTO TEMPORANEO DI PROGETTISTI

MANDATARIA: C. LOTTI & ASSOCIATI — SOCIETA' DI INGEGNERIA S.p.A.– ROMA

MANDANTI: *ESSEdI Società di Ingegneria s.r.l.* — S.T.E. s.r.l. Structure and Transport Engineering — SINT Ingegneria srl — STONE S.p.a.

Il Geologo Dott. Guido Venturini

Responsabile integrazione prestazioni specialistiche Dott. Ing. Enrico Cecere

VISTO: IL DIRETTORE DEI LAVORI

Visto: RESPONSABILE DEL PROCEDIMENTO Dott. Ing. Carlo Muscatello