

Fabbricato R.01

Comune di Casalduni (BN)

foglio catastale 6 particella 2 cat: Fabb. Diruto;

NOTE:

Il fabbricato è stato dichiarato di categoria "Diruto" ossia come fabbricato per cui sono venute a mancare le caratteristiche di redditività.

Un fabbricato si caratterizza come Diruto quando, anche in parte, presenta dei crolli strutturali.



Fabbricato R.17

Comune di Casalduni (BN)

foglio catastale 2 particella 635 cat: Fabb. Urbano da Accertare;

NOTE:

Il fabbricato ha caratteristiche di categoria F/2 "Collabente" ossia come fabbricato per cui sono venute a mancare le caratteristiche di redditività.

Un fabbricato si caratterizza come Collabente quando non è abitabile o non agibile e comunque è di fatto non utilizzabile, a causa di dissesti statici, di fatiscenza o inesistenza di elementi strutturali e impiantistici.



Foto 1



Foto 2



Foto 1



Foto 2

Fabbricato R.35

Comune di Pontelandolfo (BN)

foglio catastale 27 particelle 101 e 102 cat: Seminativo;

NOTE:

Il fabbricato non risulta accatastato, non è definibile e non è utilizzabile in quanto risulta realizzata la sola struttura portante in muratura.



Foto 1



Foto 2

Fabbricato R.24

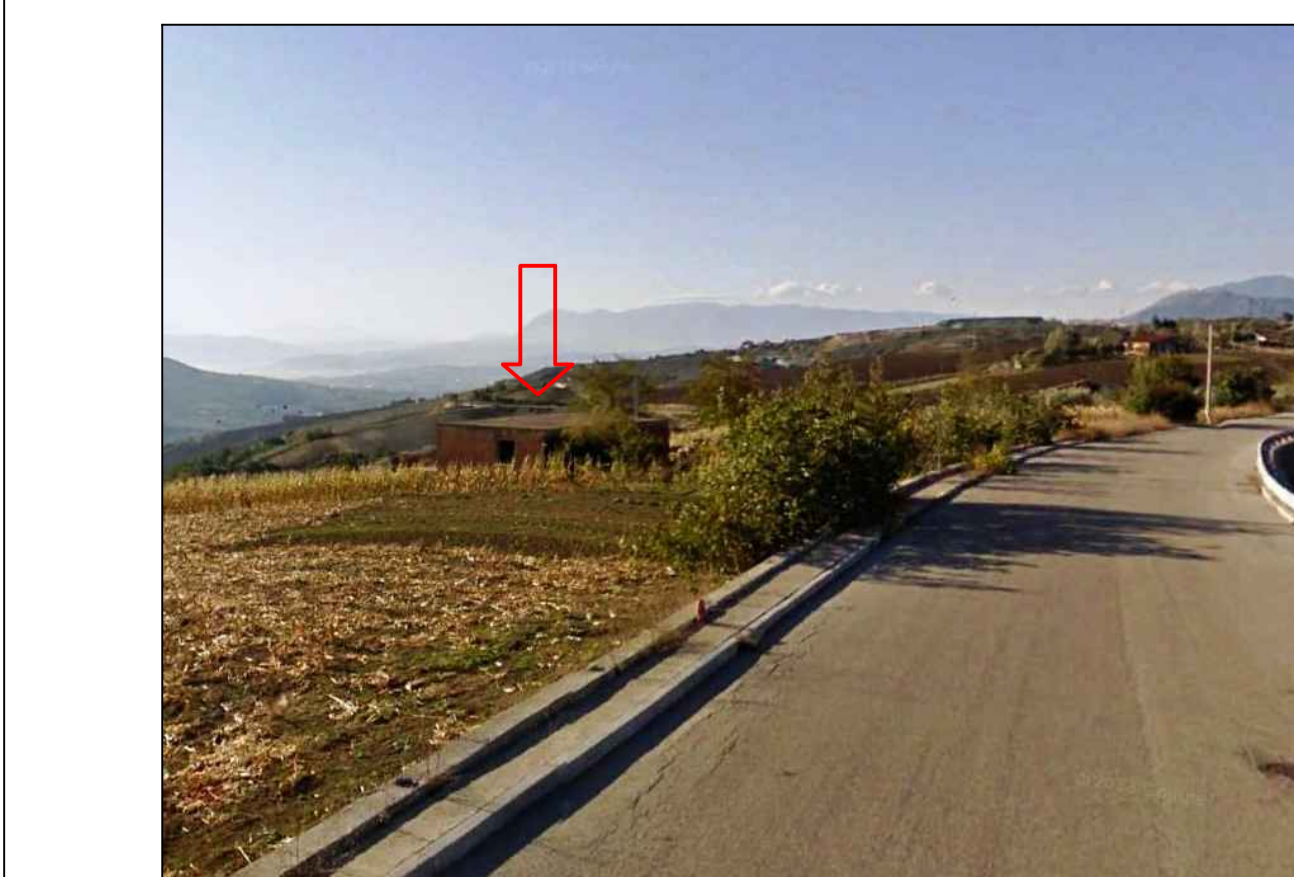
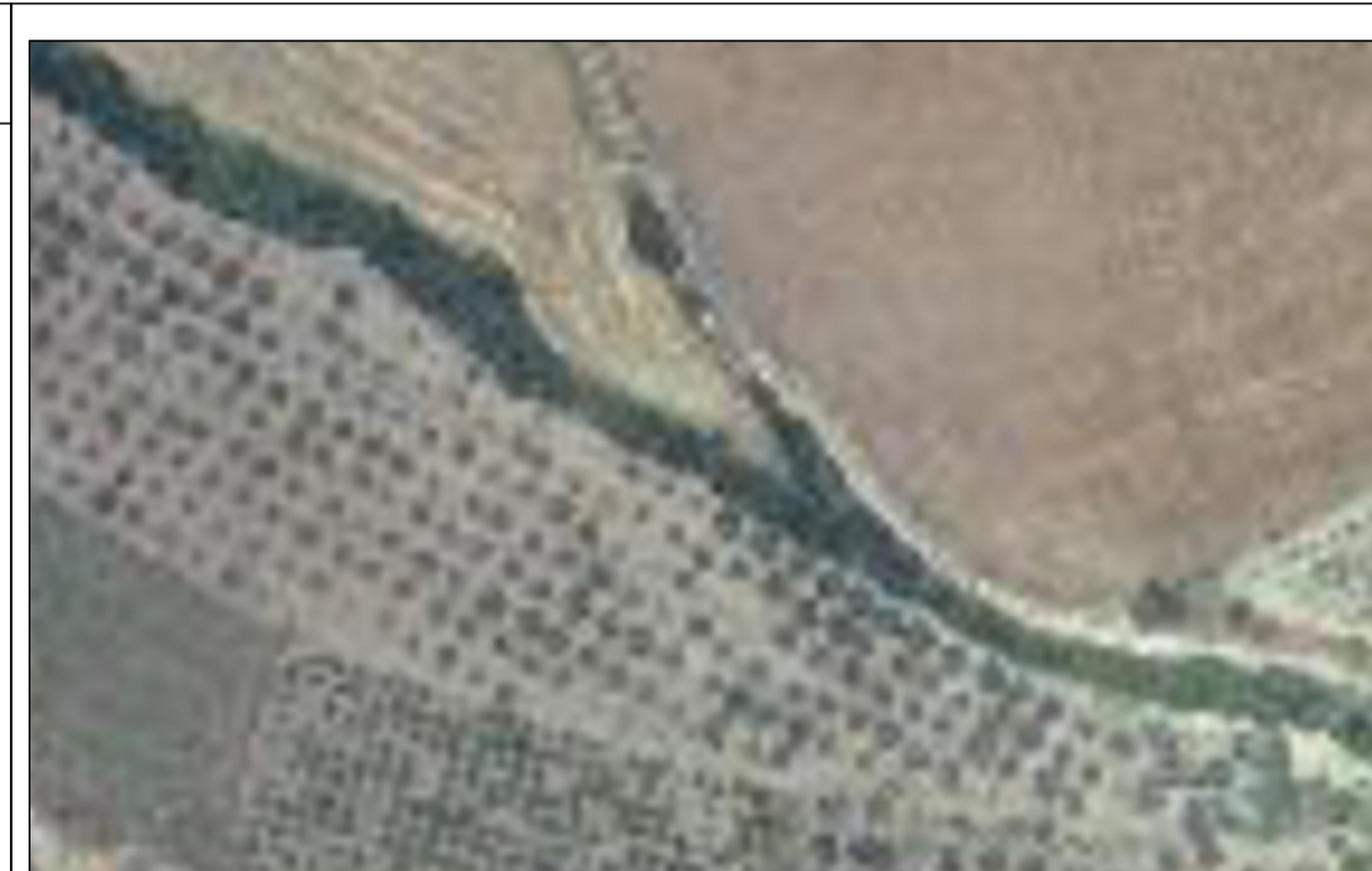
Comune di Pontelandolfo (BN)

foglio catastale 27 particelle 101 e 102 cat: Seminativo;

NOTE:

Il fabbricato non risulta accatastato ed è destinato con evidenza a deposito agricolo.



Foto 1



Foto 2



REGIONE CAMPANIA
PROVINCIA DI BENEVENTO
COMUNE DI CASALDUNI



VARIANTE AL PROGETTO DI UN IMPIANTO DI PRODUZIONE DI ENERGIA ELETTRICA DA FONTE EOLICA E RELATIVE OPERE DI CONNESSIONE ALLA RETE ELETTRICA DA REALIZZARSI NEL COMUNE DI CASALDUNI (BN)

Sezione:
SEZIONE 2- ELABORATI GRAFICI

Titolo elaborato:
INDIVIDUAZIONE FABBRICATI ESCLUSI DALL' ANALISI

N. Elaborato: **2.7.3**

Scala: **1:--**

Committente

PARCO EOLICO CASALDUNI HOUSE s.r.l.

Parco Eolico Casalduni House srl
sede legale e operativa
Viale Abruzzo n.140 - 66100 Chieti (CH)
P.IVA 01527100620

Progettazione

Progettista
Dott. Ing. Nicola Forte



sede legale e operativa
San Giorgio Del Sannio (BN) via de Gasperi 61
sede operativa
Lucera (FG) S.S. 17 loc. Vaccarella snc c/o Villaggio Don Bosco
P.IVA 01465940623
Azienda con sistema gestione qualità Certificato N. 50 100 11873

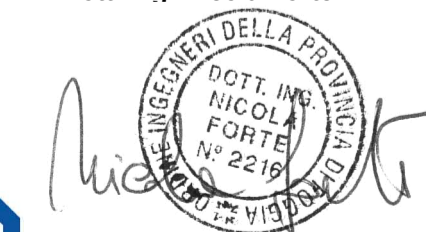

| Rev. | Data | Elaborazione | Approvazione | Emissione | DESCRIZIONE |
|--------------------|-------------|------------------------|------------------|------------------------|------------------------------|
| 00 | MAGGIO 2018 | VP sigla | AB sigla | NF sigla | Proposta di variante |
| Nome File sorgente | | GE.PLD01.PDV.2.7.3.dwg | Nome file stampa | GE.PLD01.PDV.2.7.3.pdf | Formato di stampa 520 X 1000 |