

PROSPETTO ANTERIORE

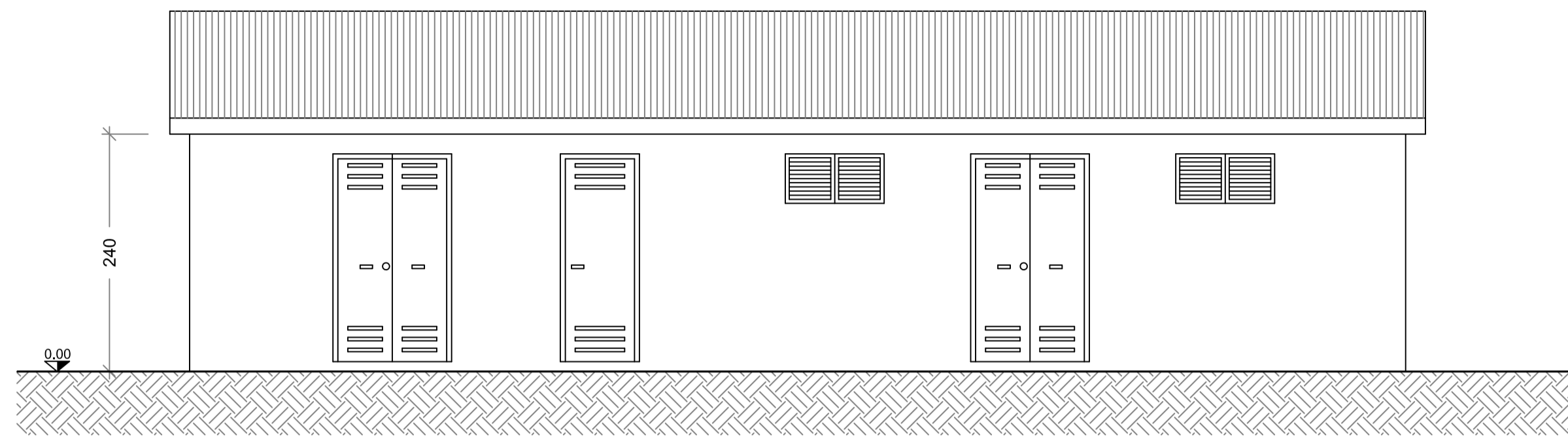

PROSPETTO POSTERIORE

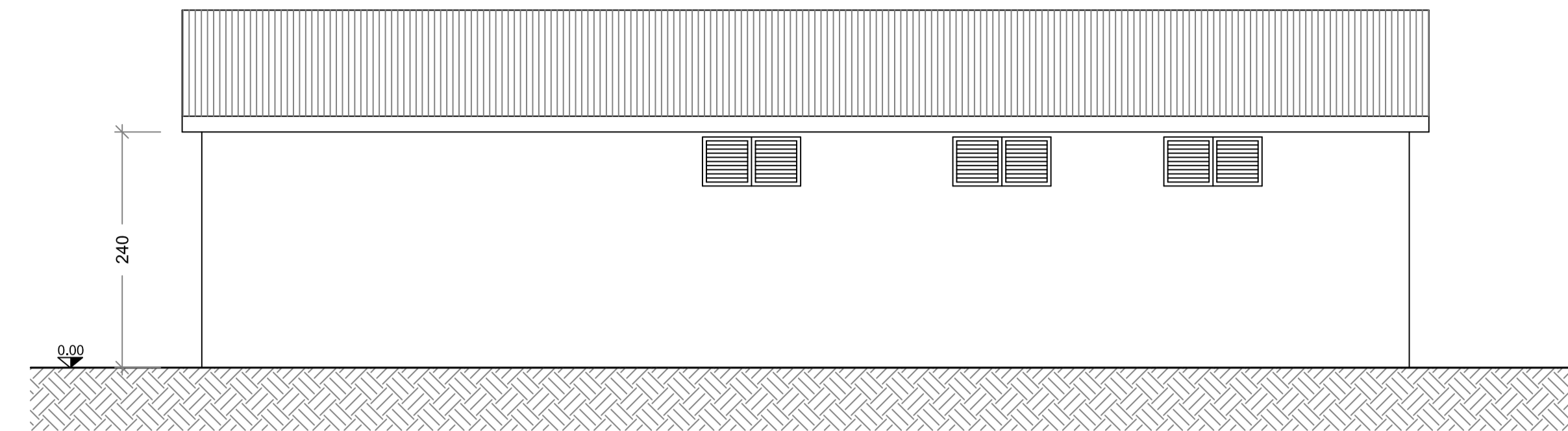

PIANTA FONDAZIONE

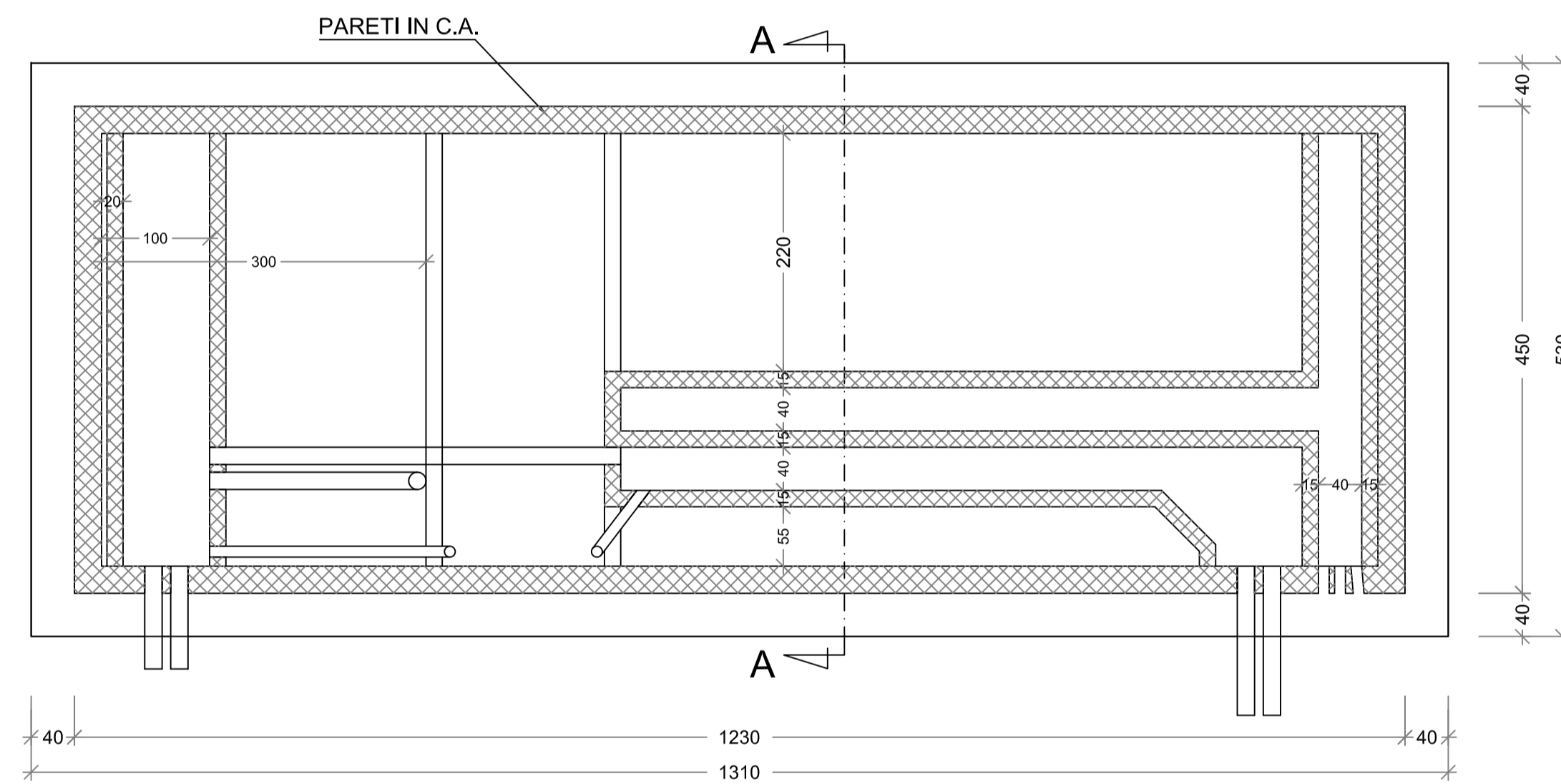

PROSPETTO LATERALE

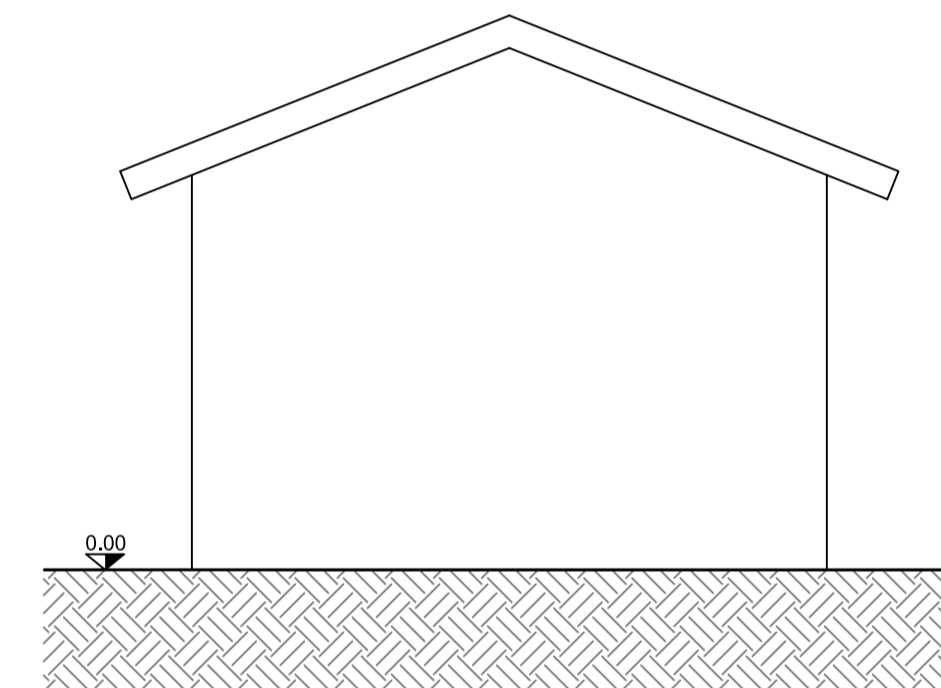

PIANTA CABINA

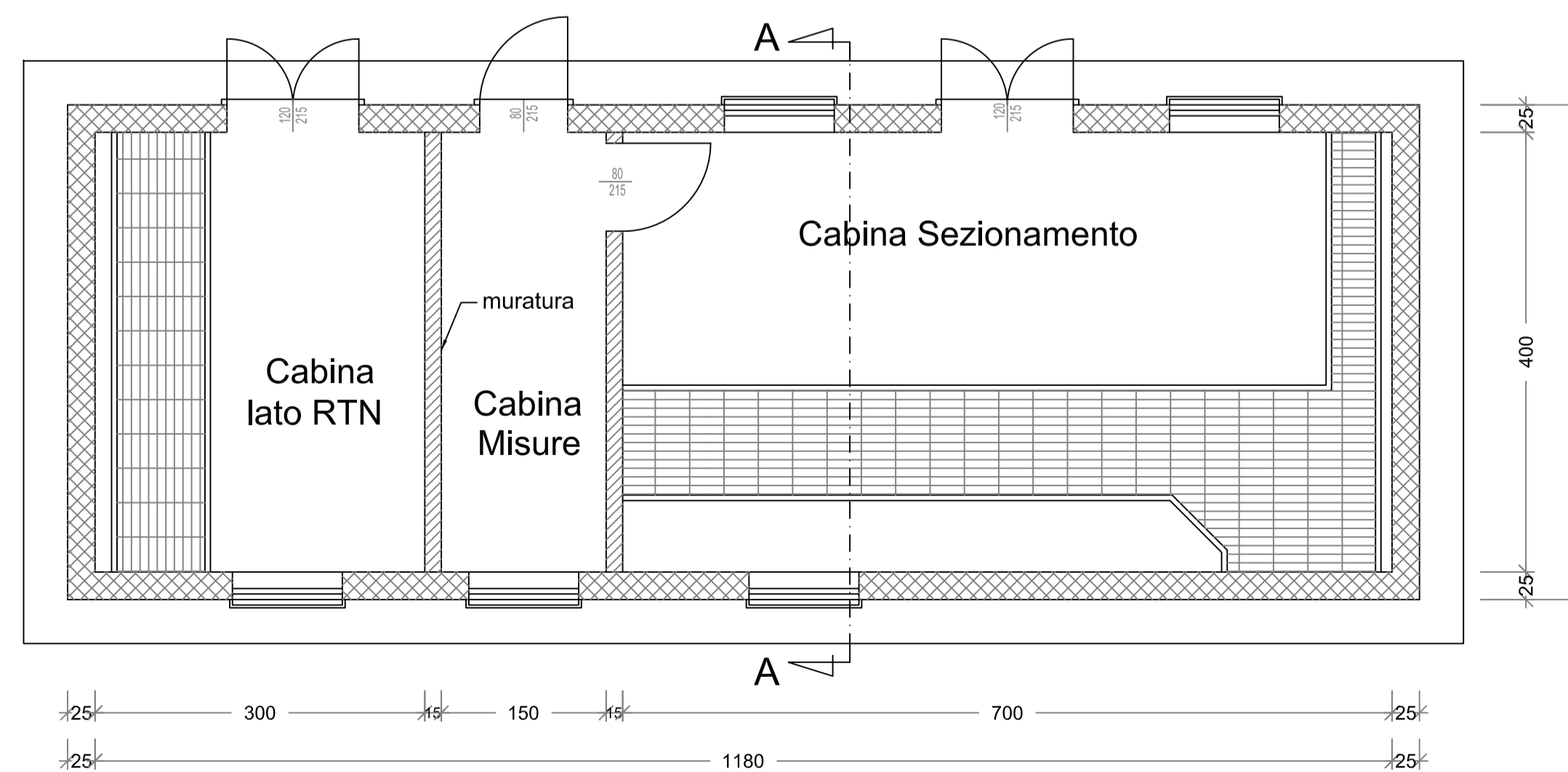

SEZIONE A-A

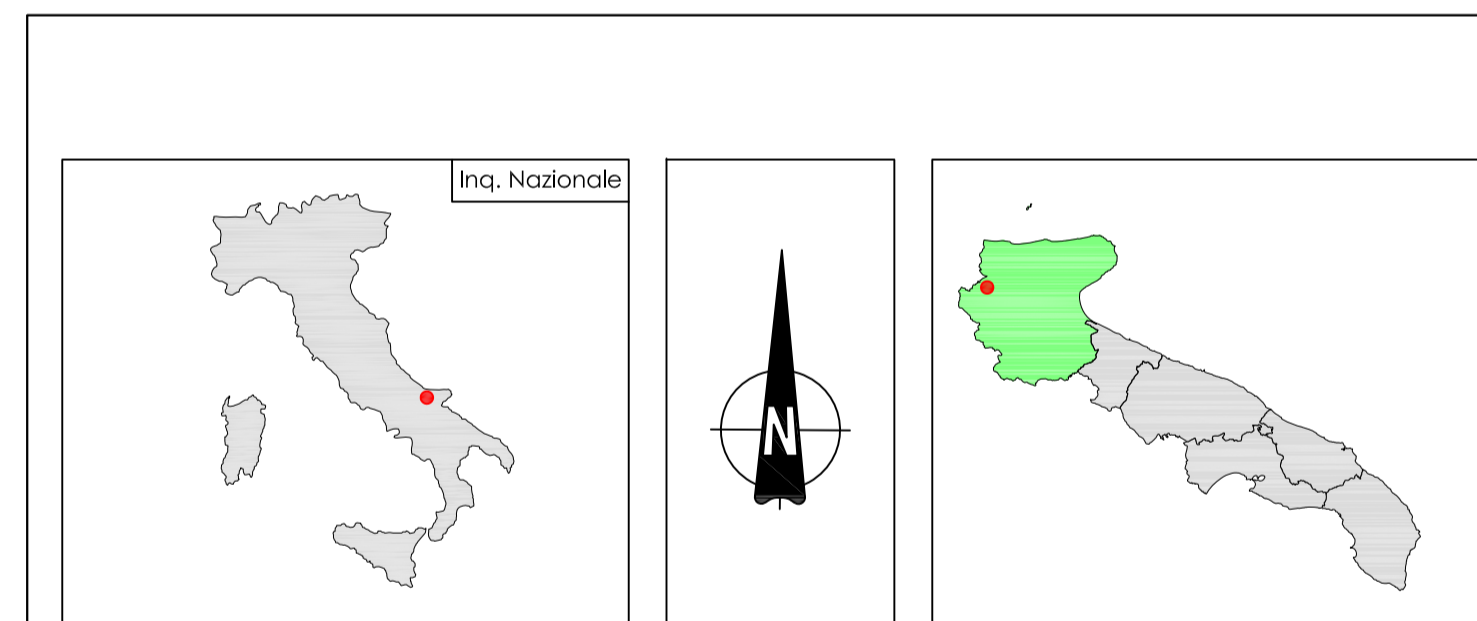
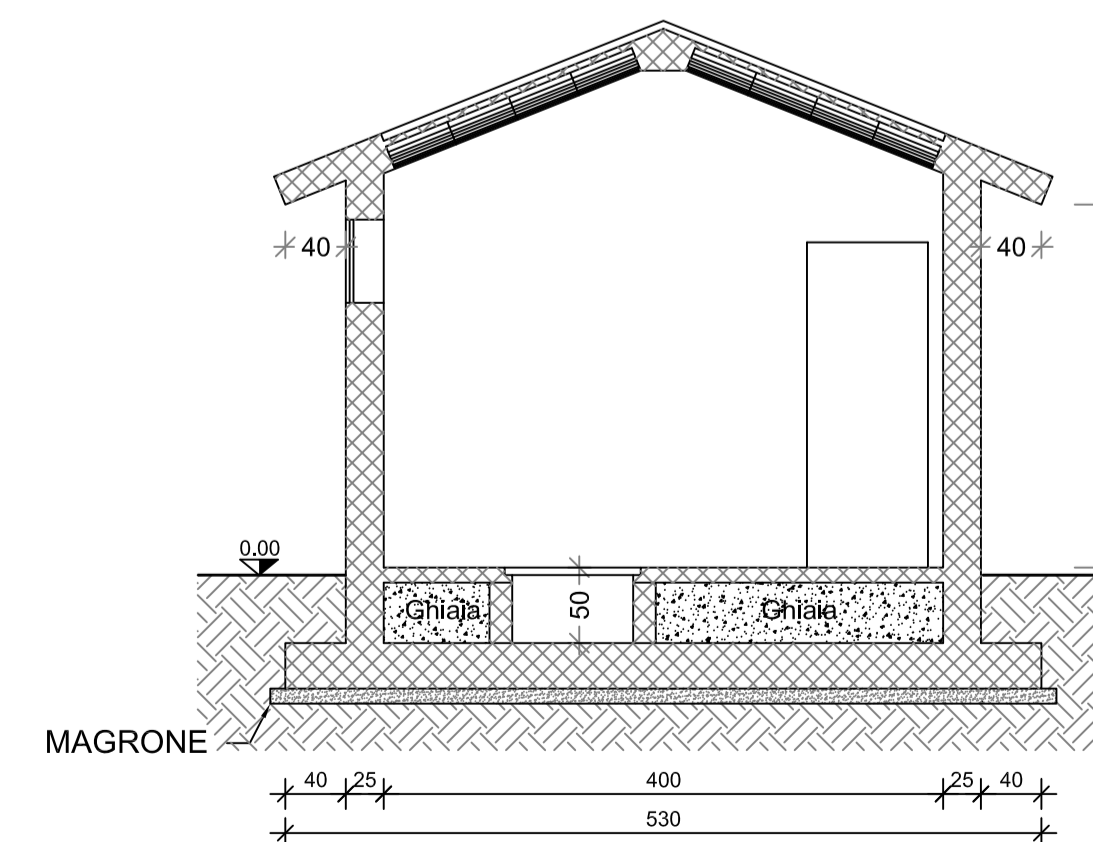

# PARCO EOLICO CASALVECCHIO

COMUNE DI CASALVECCHIO DI PUGLIA

Autorizzazione Unica ai sensi della legge 387/03 del parco eolico nel comune di Casalvecchio di Puglia (FG)

Progettazione:  
STUDIO DI INGEGNERIA ING. MICHELE R.G. CURTOTTI  
Via San Gregorio, 34 - 20124 San Gregorio (MI)  
figuranti@unic.it - studiocurtotti@gmail.it

TAVOLA	14	COMMITTENTE: RENVICO ITALY SRL Comune di Casalvecchio di Puglia (FG)	DATA : Aprile 2018
		CABINA ELETTRICA DI SEZIONAMENTO PROGETTO DEFINITIVO	AGGIORN. : SCALA : 1:50 DIMENS. : N° FOGLI :

COMMITTENTE:  
RENVICO ITALY SRL  
 RENEWABLE ENERGY  
Via San Gregorio, 34  
20124 - Milano

PROGETTAZIONE:  
ing. Michele R.G. Curtotti