

SMONTAGGIO AEROGENERATORE

Fase I

- Arresto impianto

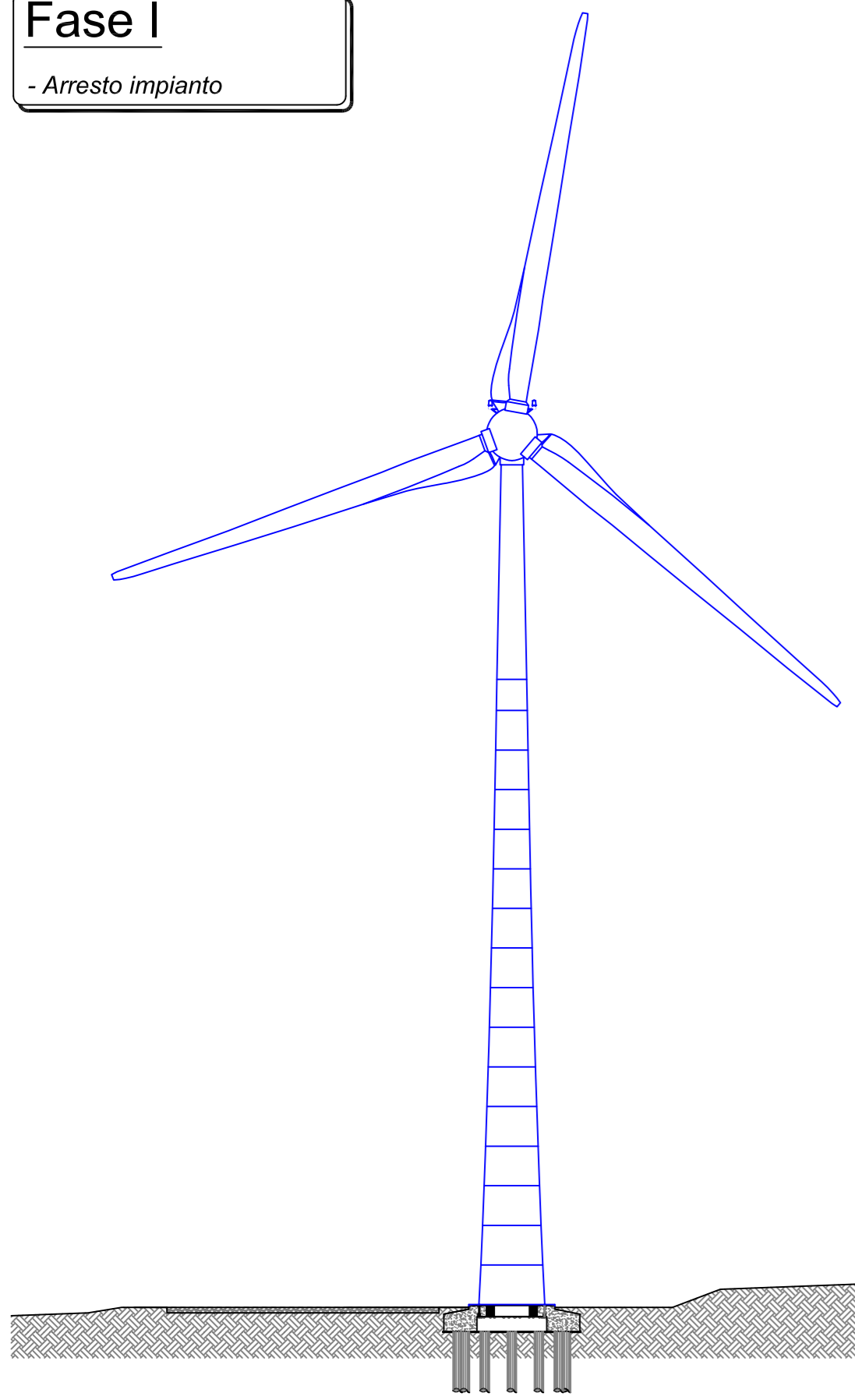

Fase II

- Rimozione rotore e posizionamento a terra

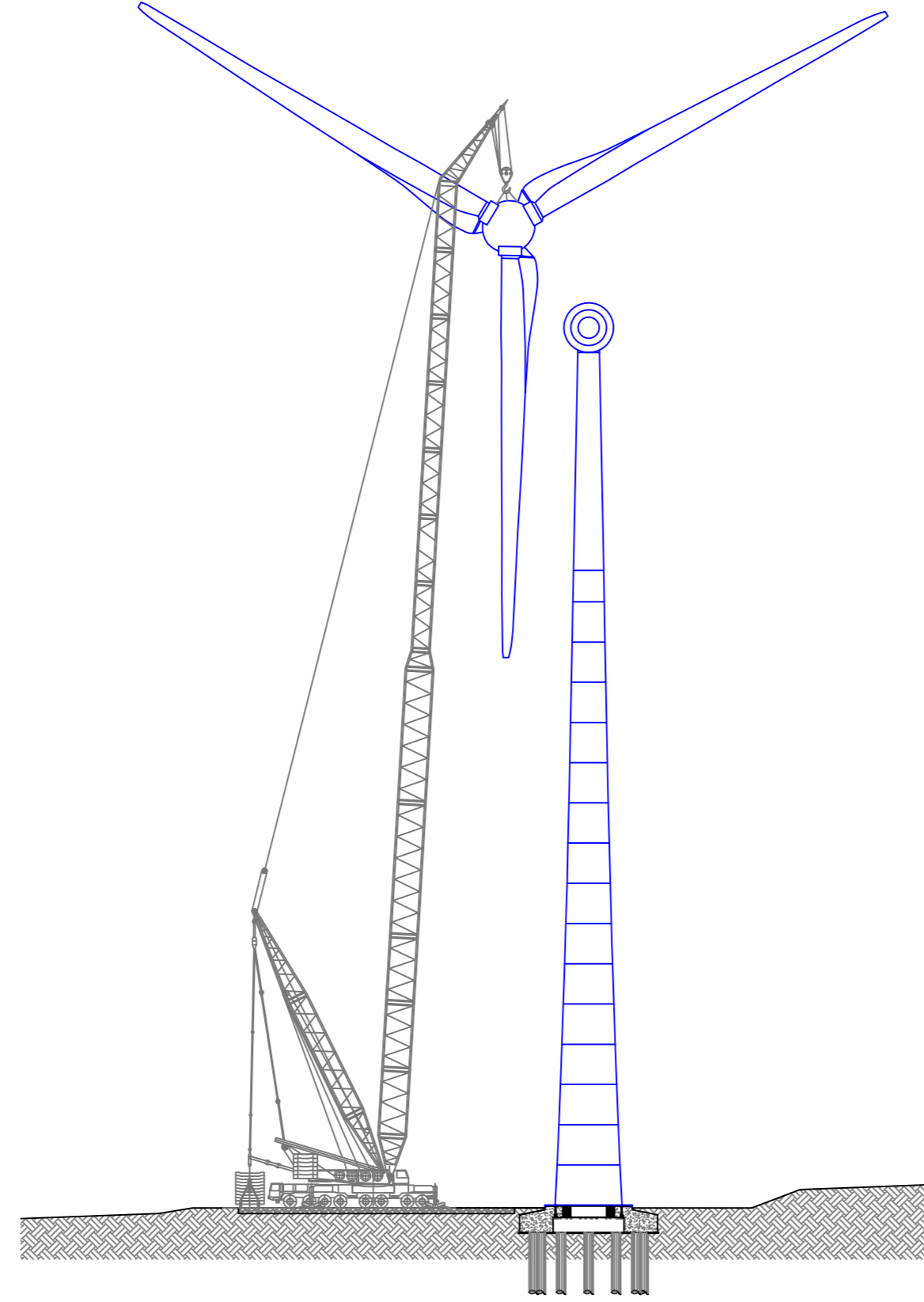

Fase III

- Inizio separazione a terra mozzo, pale e parti ferrose del rotore
- Inizio smontaggio torre tubolare

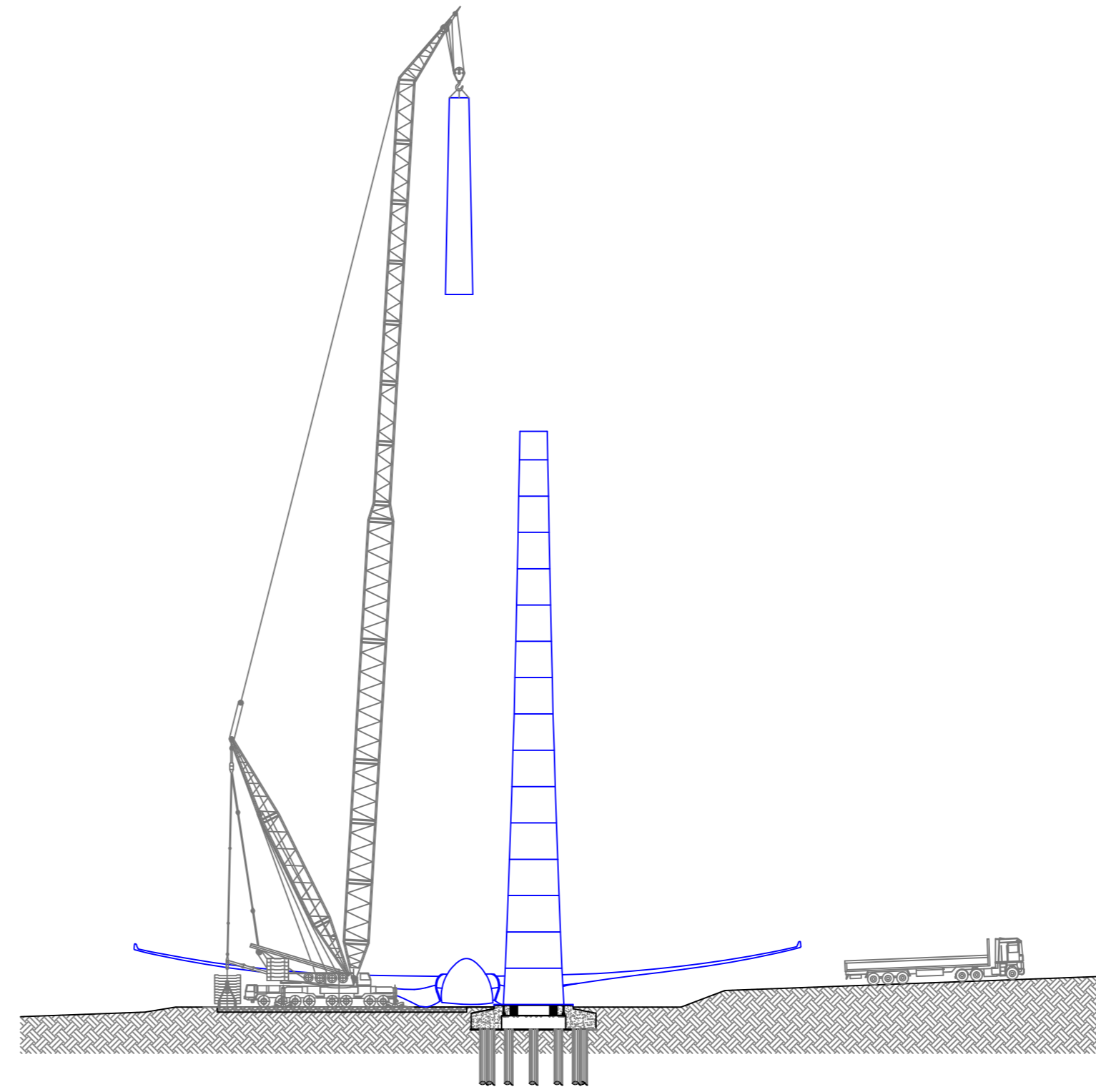

Fase III

- Sezionamento pale rotore a dimensioni trasportabili con mezzi ordinari
- Fase finale smontaggio torre tubolare e trasporto ai siti di recupero e smaltimento

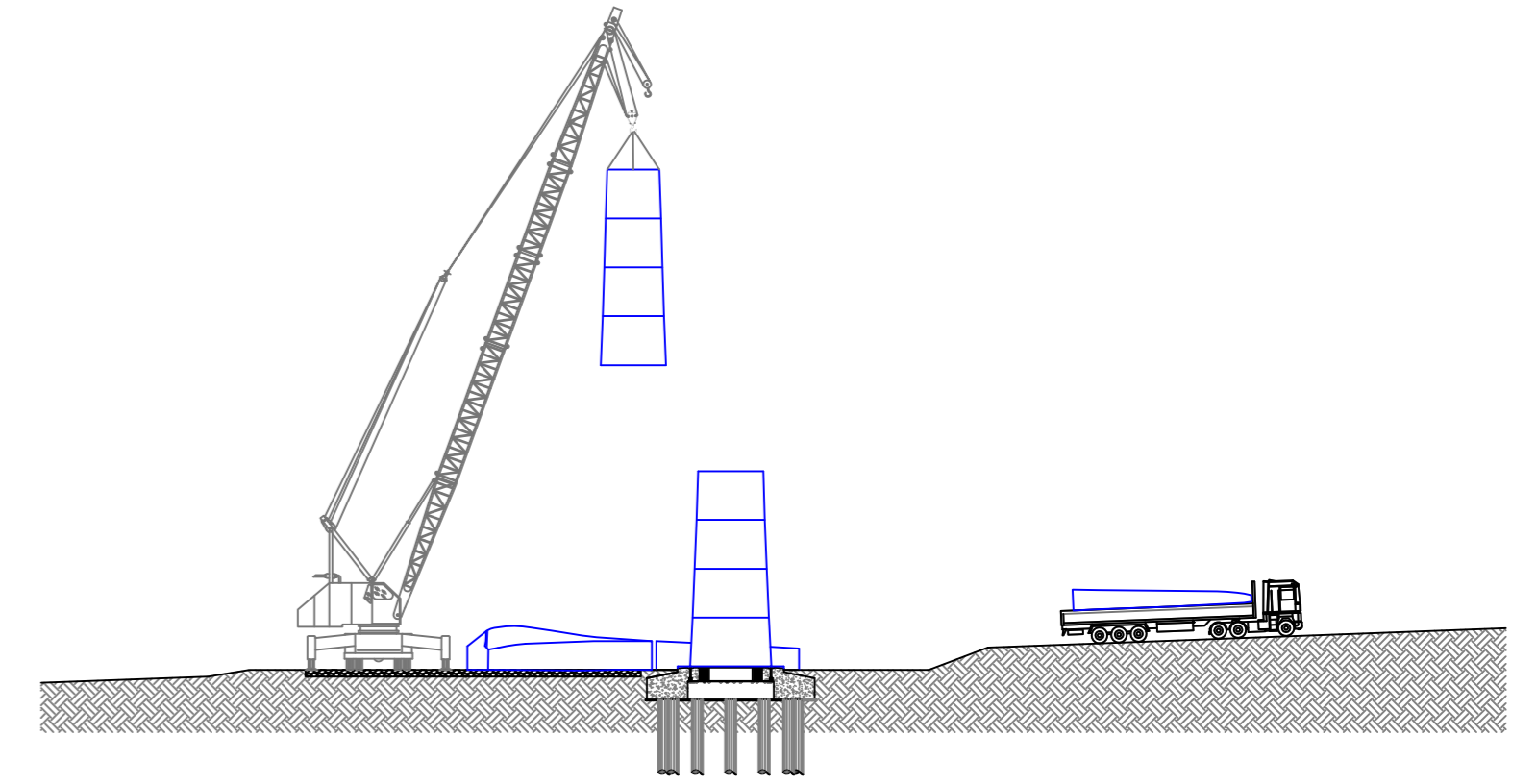

RIPRISTINO MORFOLOGICO TERRENO

Fase I

- Inizio ripristino morfologico del terreno
- Rimozione di tutte le piazzole di montaggio e della viabilità non più necessaria

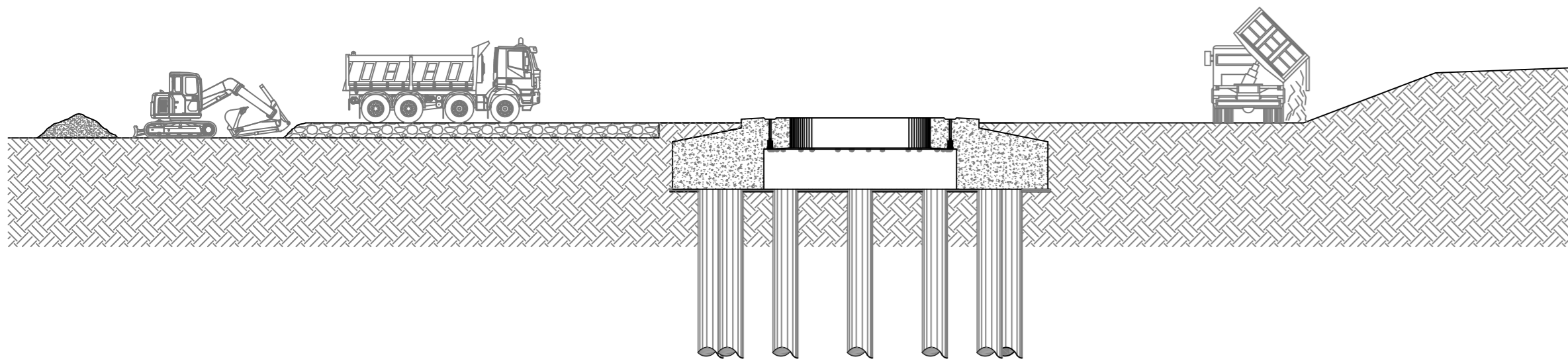

Fase II

- Rimodellamento del terreno allo stato originario ante-operam
- Ripristino vegetazionale tramite l'utilizzo di essenze erbacee, arbustive e arboree autoctone

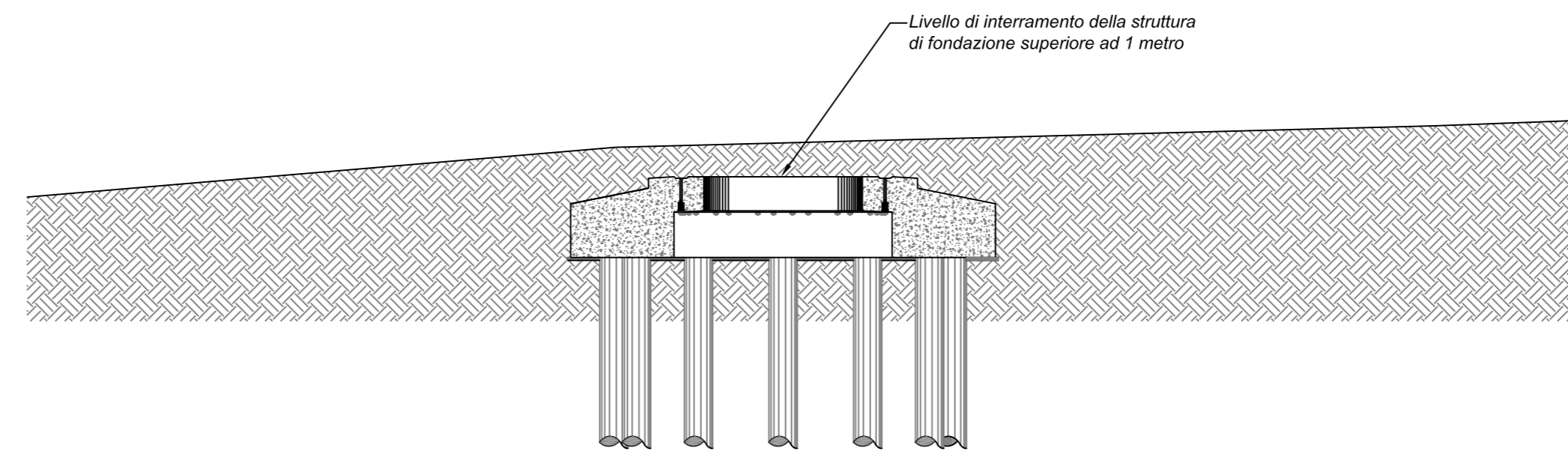

RIMOZIONE CAVI ELETTRICI

Fase I

- Arresto impianto

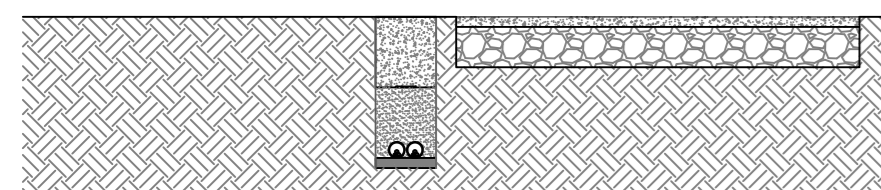

Fase II

- Scavo trincee per la scoperta dei cavi elettrici

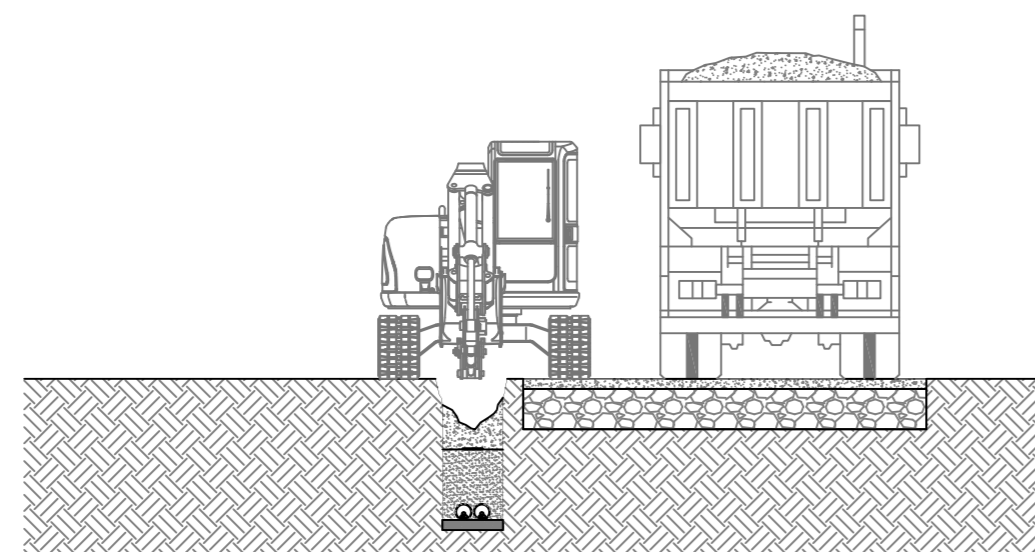

Fase III

- Estrazione dei cavi dalle trincee
- Caricamento dei cavi sui mezzi di trasporto e trasferimento ai siti di recupero e smaltimento

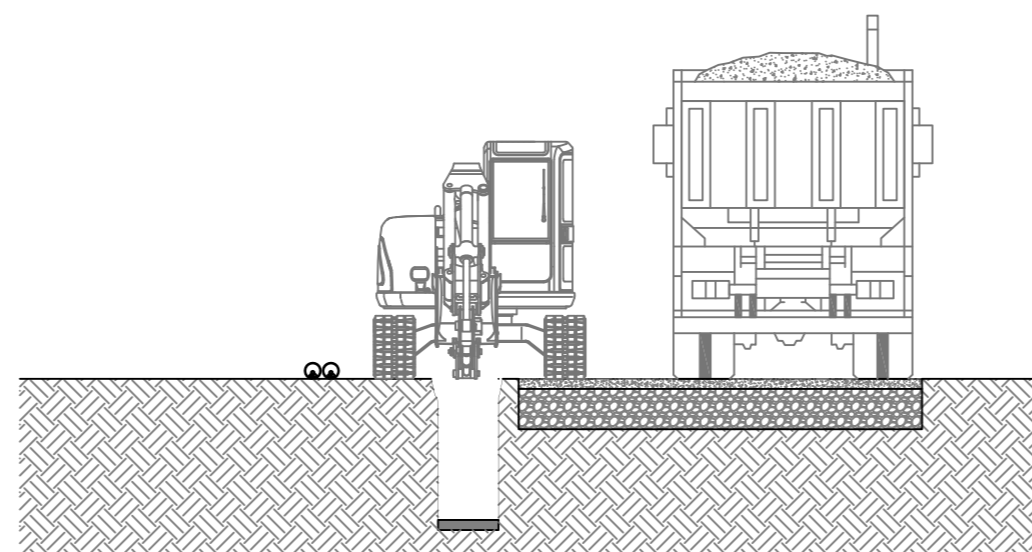

Fase IV

- Rimozione della viabilità di servizio
- Reintegro delle trincee e ripristino del terreno allo stato originario ante-operam

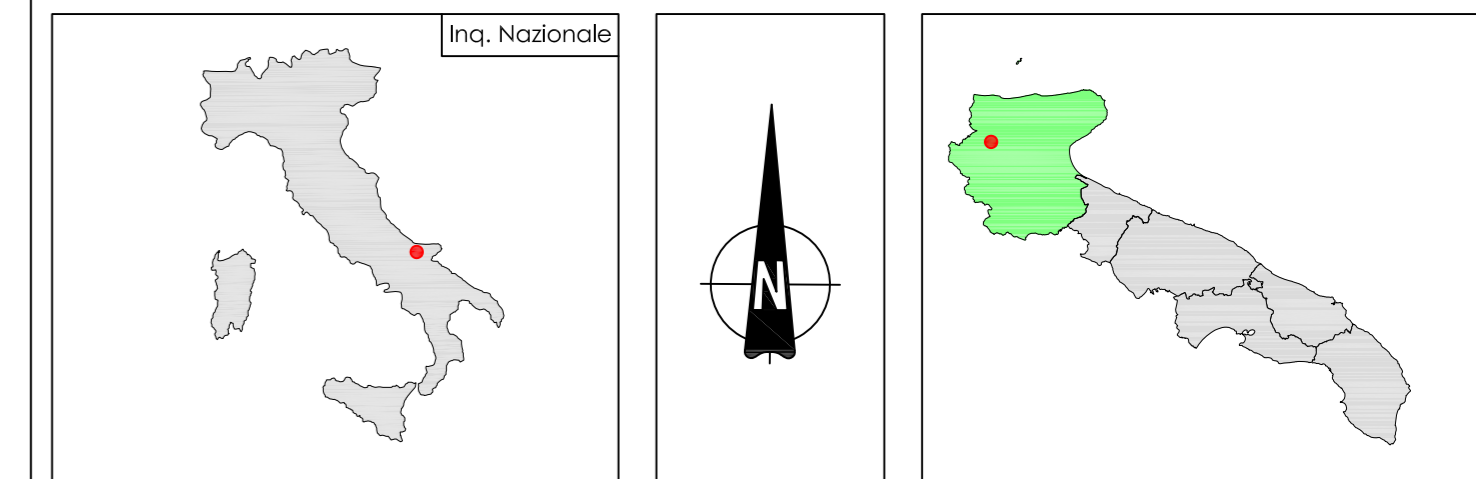
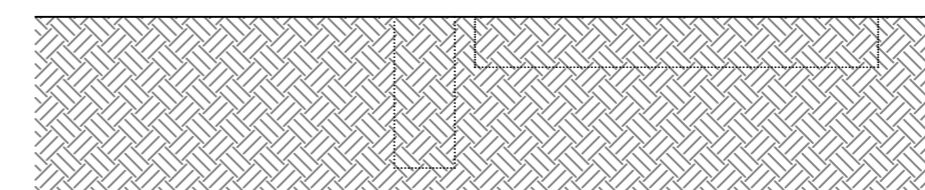

PARCO EOLICO CASALVECCHIO

COMUNE DI CASALVECCHIO DI PUGLIA

Autorizzazione Unica di sensi della legge 387/03 del parco eolico nel comune di Casalvecchio di Puglia (FG)

Progettazione:
STUDIO DI INGEGNERIA ING. MICHELE R.G. CURTOTTI
Via San Gregorio, 34 - 20124 Milano (MI)
ingcurtotti@uniroma2.it - studiocurtotti@uniroma2.it

TAVOLA	16	COMMITTENTE: RENVICO ITALY SRL Comune di Casalvecchio di Puglia (FG)	DATA : Aprile 2018
		PIANO DISMISSIONE IMPIANTO RIMOZIONE AEROGENERATORE E LINEE ELETTRICHE PROGETTO DEFINITIVO	AGGIORN. : SCALA : Varie DIMENS. : N° FOGLI :

COMMITTENTE:
RENVICO
RENVICO ITALY SRL
Via San Gregorio, 34
20124 - Milano

PROGETTAZIONE:
ing. Michele R.G. Curtotti

Questo elaborato è di proprietà dei progettisti ed è protetto a termini di legge