

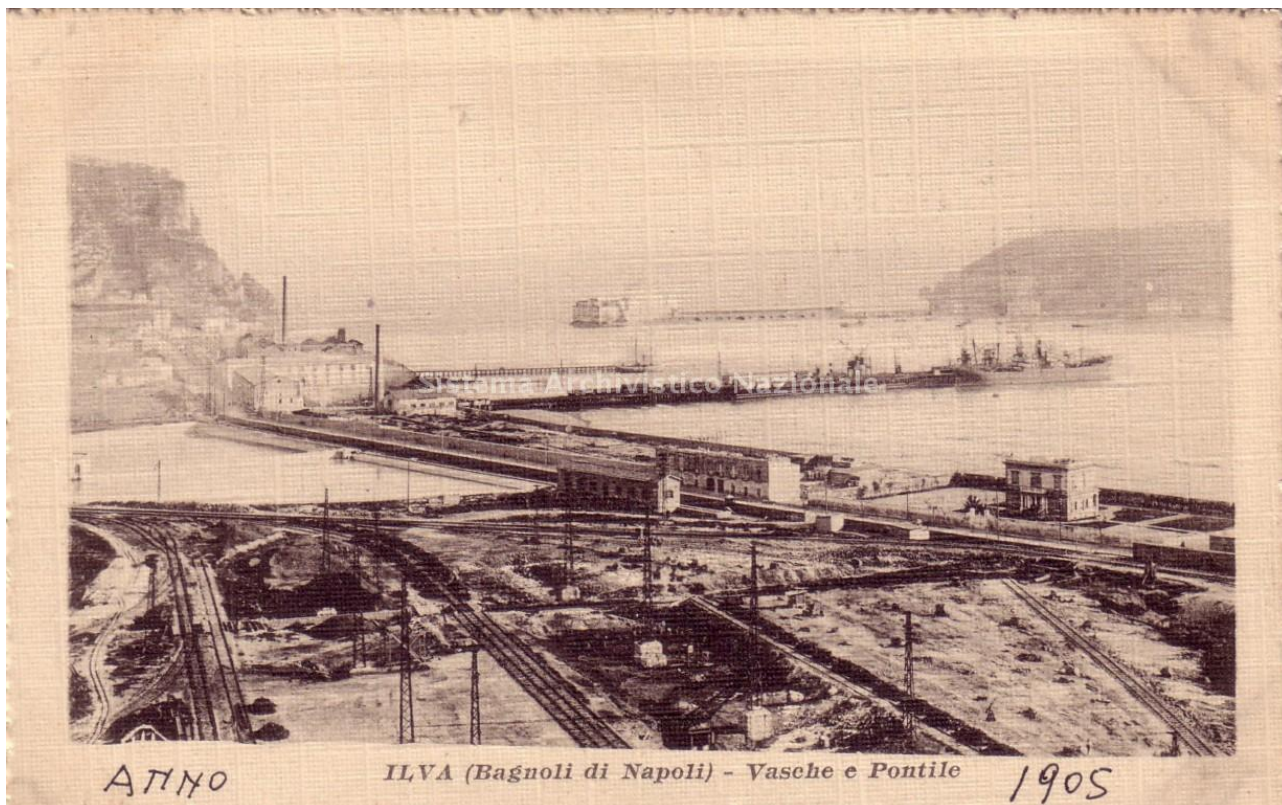

PROGRAMMA DI RISANAMENTO AMBIENTALE E DI RIGENERAZIONE URBANA DEL SITO DI RILEVANTE INTERESSE NAZIONALE BAGNOLI-COROGGIO



VALUTAZIONE AMBIENTALE STRATEGICA

RAPPORTO AMBIENTALE

di cui all'art. 13, c. 3 del D.Lgs 152/2006 e s.m.i.

**Allegato RA.37: Scheda natura 2000 del sito IT8030023
Valutazione Previsionale di Impatto Acustico**

Maggio 2018



NATURA 2000 - STANDARD DATA FORM

For Special Protection Areas (SPA),
Proposed Sites for Community Importance (pSCI),
Sites of Community Importance (SCI) and
for Special Areas of Conservation (SAC)

SITO

IT8030023

NOME SITO

Porto Paone di Nisida

INDICE

- [1. IDENTIFICAZIONE DEL SITO](#)
- [2. UBICAZIONE DEL SITO](#)
- [3. INFORMAZIONI ECOLOGICHE](#)
- [4. DESCRIZIONE DEL SITO](#)
- [5. STATO DI PROTEZIONE DEL SITO](#)
- [6. GESTIONE DEL SITO](#)
- [7. MAPPA DEL SITO](#)

Stampa il formulario

1. IDENTIFICAZIONE DEL SITO

[Back to top](#)

1.1 Tipo B	1.2 Codice del sito IT8030023
----------------------	---

1.3 Nome del sito

Porto Paone di Nisida

1.4 Data della prima compilazione 1995-05	1.5 Data di aggiornamento 2012-10
---	---

1.6 Responsabile:

Nome/Organizzazione :	Regione Campania, Assessorato all'Ecologia e alla Tutela dell'Ambiente, AGC 05, Settore Ecologia
Indirizzo:	Via Arenella 104 - 80128 Napoli
Indirizzo e-mail:	ac.esposito@maildip.regione.campania.it

1.7 Data della proposta di designazione e della designazione/classificazione:

Data di classificazione del sito come ZPS:	No data
Riferimento normativo nazionale per la designazione in quanto ZPS:	No data
Data in cui il sito stato proposto per la designazione SIC:	1995-05
Data in cui il sito stato confermato SIC:	No data
Data in cui il sito stato designato quale ZSC:	No data
Riferimento normativo nazionale per la designazione in quanto ZSC:	No data
Spiegazione/i:	

2. UBICAZIONE DEL SITO

2.1 Ubicazione del centro del sito [gradi decimali]:

[Back to top](#)

Longitudine
14,61

Latitudine
40,711666666667

2.2 Superficie [ha]:
4,07

2.3 Zona marina [%]
2

2.4 Lunghezza del sito [km]:
0

2.5 Codice e nome della regione amministrativa

Codice NUTS livello 2	Nome della regione
ITF3	Campania

2.6 Regione/i biogeografica/che

Mediterranea (100%)

3. INFORMAZIONI ECOLOGICHE

3.1 Tipi di habitat presenti nel sito e valutazione del sito rispetto ad essi

[Back to top](#)

Tipi di habitat dell'allegato I						Valutazione del sito			
Codice	PF	NP	Superficie [ha]	Grotte [numero]	Qualità dei dati	A B C D	A B C		
						Rappresentatività	Superficie relativa	Grado di conservazione	Valutazione globale
1170B			2,85			A	C	B	B
1240B			1,22			C	C	B	B

PF: per gli habitat che possono avere una forma prioritaria oppure non prioritaria (6210, 7130, 9430), inserire una "X" nella colonna PF se la forma prioritaria.

NP: per un habitat che non esiste pi nel sito inserire "X" (facoltativo).

Superficie: possibile inserire valori decimali.

Grotte: per i tipi di habitat 8310 e 8330 (grotte) inserire il numero di grotte se non disponibile una stima della superficie.

Qualità dei dati: G = 'Buona' (per esempio: provenienti da indagini); M = 'Media' (per esempio: sulla base di dati parziali con alcune estrapolazioni); P = 'Scarsa' (per esempio: sulla base di una stima approssimativa).

3.2 Specie di cui all'articolo 4 della Direttiva 2009/147/CE e Allegato II della Direttiva 92/43/CEE e valutazione del sito in relazione alle stesse

Specie				Popolazione del sito						Valutazione del sito				
Gruppo	Codice	Nome scientifico	S	NP	Tipo	Dimensioni		Unità	Cat. di abbondanza	Qualità dei dati	A B C D	A B C		
						Min	Max		C R V P		Popolazione	Conservazione	Isolamento	Vali glo
B	A086	Accipiter nisus			c				V	DD	C	B	C	B
B	A229	Alcedo atthis			c				P	DD	C	B	C	B
B	A338	Lanius collurio			r	6	10	p		P	C	B	C	B
B	A184	Larus argentatus			c	11	50	p		P	C	B	C	B
B	A184	Larus argentatus			p	11	50	p		P	C	B	C	B
B	A179	Larus ridibundus			w				C	DD	C	B	C	B
B	A179	Larus ridibundus			c				C	DD	C	B	C	B
B	A391	Phalacrocorax carbo sinensis			w	251	500	i		P	C	B	C	B
B	A155	Scolopax rusticola			c				R	DD	C	C	C	C
B	A210	Streptopelia turtur			c				C	DD	C	B	C	B
B	A285	Turdus philomelos			c				C	DD	C	B	C	B
M	1304	Rhinolophus ferrumequinum			p				P	DD	C	A	C	A
M	1303	Rhinolophus hipposideros			p				P	DD	C	A	C	A

Gruppo: A = Anfibi, B = Uccelli, F = Pesci, I = Invertebrati, M = Mammiferi, P = Piante, R = Rettili

S: nell'eventualità che i dati sulle specie siano sensibili e se ne debba impedire la visione al pubblico inserire: "SI"

NP: nell'eventualità che una specie non sia pi presente nel sito, inserire: "X" (facoltativo)

Tipo: p = permanente, r = riproduttivo, c = concentrazione, w = svernamento (per piante e specie non-migratorie usare "p")

Unit: i = individui, p = coppie - o altre unit secondo l'elenco standardizzato delle popolazioni e dei codici, in conformit degli obblighi di rendicontazione di cui agli Articoli 12 e 17 (cfr. [portale di riferimento](#)).

Categoria di abbondanza (Cat.): C = comune, R = rara, V = molto rara, P = presente - da compilare se la qualit dei dati insufficiente (DD) o in aggiunta alle informazioni sulla dimensione della popolazione.

Qualit dei dati: G = 'Buona' (per esempio: provenienti da indagini); M = 'Media' (per esempio: in base ai dati parziali con alcune estrapolazioni); P = 'Scarsa' (Per esempio: stima approssimativa); DD = 'dati insufficienti' (categoria da utilizzare in caso non sia disponibile neppure una stima approssimativa della dimensione della popolazione; in questo caso, il campo relativo alla dimensione della popolazione rimane vuoto.ma il campo "categorie di abbondanza" va riempito)

3.3 Altre specie importanti di flora e fauna (facoltativo)

Specie				Popolazione sul sito				Motivazione							
Gruppo	CODICE	Nome scientifico	S	NP	Dimensione		Unità	Cat. di abbondanza	Allegato specie		Altre categorie				
					Min	Max			C	R V P	IV	V	A	B	C
I	1028	Pinna nobilis						P	X						
R	1284	Coluber viridiflavus						C	X						
R	1250	Podarcis sicula						C	X						

Gruppo: A = Anfibi, B = Uccelli, F = Pesci, Fu = Funghi, I = Invertebrati, L = Licheni, M = Mammiferi, P = Piante, R = Rettili

CODICE: per le specie di uccelli di cui agli Allegati IV e V, dove utilizzato sia con codice corrispondente reperibile sul portale di riferimento, sia il nome scientifico.

S: nell'eventualità che i dati sulle specie siano sensibili e se ne debba impedire la visione al pubblico, inserire: "SI"

NP: nell'eventualità che una specie non sia pi presente nel sito inserire: "X" (facoltativo)

Unità: i = individui, p = coppie - o altre unit secondo l'elenco standardizzato delle popolazioni e dei codici in conformit degli obblighi di rendicontazione di cui agli Articoli 12 e 17 (cfr. [portale di riferimento](#))

Cat.: Categorie di abbondanza: C = comune, R = rara, V = molto rara, P = presente

Categorie di motivazioni: IV, V: Specie di cui all'allegato corrispondente (Direttiva Habitat), A: Dati dal Libro Rosso Nazionale ; B: Specie endemiche; C: Convenzioni Internazionali; D: altri motivi.

4. DESCRIZIONE DEL SITO

4.1 Caratteristiche generali del sito

[Back to top](#)

Classe di habitat	% Copertura
N22	70
N05	30
Copertura totale delle classi di habitat	100

Altre caratteristiche del sito

Residuo di cratere vulcanico di tufo giallo, parzialmente sommerso.

4.2 Qualità e importanza

Vegetazione delle scogliere mediterranee e dei fondali rocciosi. Ricca chiroterofauna.

4.3 Minacce, pressioni e attività con un impatto sul sito

4.4 Proprietà (facoltativo)

Tipo	[%]
Nazionale/Federale	0
Statale/Provinciale	0
Pubblica Locale/Municipale	0
Qualsiasi tipo di propriet pubblica	0
Proprietà congiunta o co-proprietà	0
Privata	0
Sconosciuta	0
Totale	0

4.5 Documentazione (facoltativo)

Link(s):

5. STATO DI PROTEZIONE DEL SITO(facoltativo)

5.1 Tipi di protezione al livello nazionale e regionale:

[Back to top](#)

Codice	Copertura [%]
IT04	100

5.2 Relazione del sito descritto con altri siti:

designato a livello nazionale e regionale:

Codice del tipo	Nome del sito	Tipo	Copertura [%]
-----------------	---------------	------	---------------

5.3 Designazione del sito

--

6. GESTIONE DEL SITO

6.1 Organismo/i responsabile/i della gestione del sito:

[Back to top](#)

Organismo:	Regione Campania
Indirizzo:	
Indirizzo E-mail:	

6.2 Piano/i di gestione:

Indicare se esiste un piano di gestione:

<input type="checkbox"/>	Si	Nome:	
		Link:	
<input type="checkbox"/>	No, ma in corso di preparazione		
<input checked="" type="checkbox"/>	No		

6.3 Misure di conservazione (facoltativo)

D.G.R. n. 2295/2007

7. MAPPA DEL SITO

[Back to top](#)

N. identificazione INSPIRE:	
-----------------------------	--

Mappa fornita in formato elettronico PDF (facoltativo)

si no

Riferimento/i alla mappa originariamente usata per la digitalizzazione dei confini elettronici (facoltativo)

173-IVSO 173-IVSE 173-IIINO 172-ISE 172-INO 172-INE 172-IIINO 172-IIINE 172-IIISO 172-IIINO 172-IIINE 171-IISE 161-IVSE 161-IISO 161-IIISE 161-IIINE 1:25000 UTM
--