

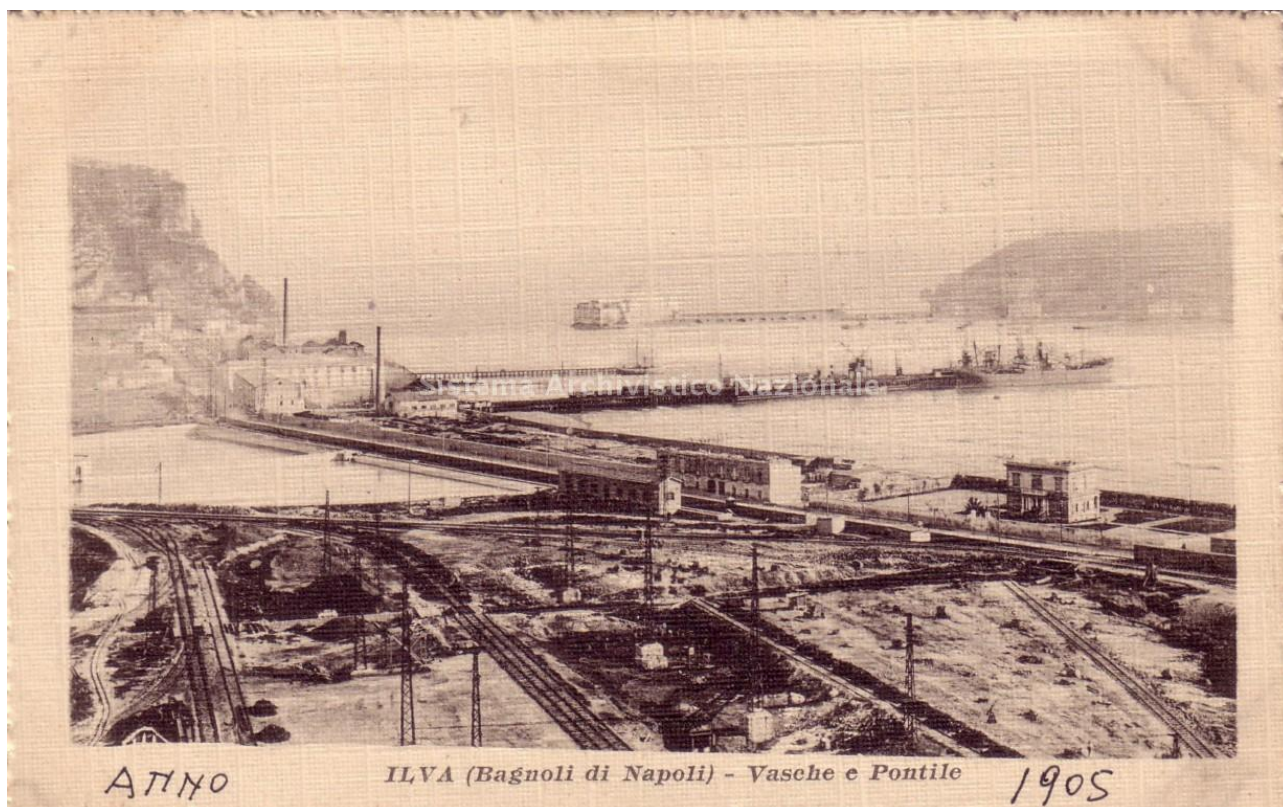

PROGRAMMA DI RISANAMENTO AMBIENTALE E DI RIGENERAZIONE URBANA DEL SITO DI RILEVANTE INTERESSE NAZIONALE BAGNOLI-COROGLIO



VALUTAZIONE AMBIENTALE STRATEGICA

RAPPORTO AMBIENTALE

di cui all'art. 13, c. 3 del D.Lgs 152/2006 e s.m.i.

**Allegato RA.38: Scheda natura 2000 del sito IT8030041
Valutazione Previsionale di Impatto Acustico**

Maggio 2018



NATURA 2000 - STANDARD DATA FORM

For Special Protection Areas (SPA),
Proposed Sites for Community Importance (pSCI),
Sites of Community Importance (SCI) and
for Special Areas of Conservation (SAC)

SITO

IT8030041

NOME SITO

Fondali Marini di Gaiola e Nisida

INDICE

- [1. IDENTIFICAZIONE DEL SITO](#)
- [2. UBICAZIONE DEL SITO](#)
- [3. INFORMAZIONI ECOLOGICHE](#)
- [4. DESCRIZIONE DEL SITO](#)
- [5. STATO DI PROTEZIONE DEL SITO](#)
- [6. GESTIONE DEL SITO](#)
- [7. MAPPA DEL SITO](#)

Stampa il formulario

1. IDENTIFICAZIONE DEL SITO

[Back to top](#)

| | |
|----------------------|---|
| 1.1 Tipo B | 1.2 Codice del sito IT8030041 |
|----------------------|---|

1.3 Nome del sito

Fondali Marini di Gaiola e Nisida

| | |
|---|---|
| 1.4 Data della prima compilazione 2011-06 | 1.5 Data di aggiornamento 2012-10 |
|---|---|

1.6 Responsabile:

| | |
|------------------------------|--|
| Nome/Organizzazione : | Regione Campania, Assessorato all'Ecologia e alla Tutela dell'Ambiente, AGC 05, Settore Ecologia |
| Indirizzo: | Via Arenella 104 - 80128 Napoli |
| Indirizzo e-mail: | ac.esposito@maildip.regione.campania.it |

1.7 Data della proposta di designazione e della designazione/classificazione:

| | |
|---|---------|
| Data di classificazione del sito come ZPS: | No data |
| Riferimento normativo nazionale per la designazione in quanto ZPS: | No data |
| Data in cui il sito stato proposto per la designazione SIC: | 2011-10 |
| Data in cui il sito stato confermato SIC: | No data |
| Data in cui il sito stato designato quale ZSC: | No data |
| Riferimento normativo nazionale per la designazione in quanto ZSC: | No data |
| Spiegazione/i: | |

2. UBICAZIONE DEL SITO

2.1 Ubicazione del centro del sito [gradi decimali]:

[Back to top](#)

Longitudine
14,389722222222

Latitudine
40,372777777778

2.2 Superficie [ha]:
167

2.3 Zona marina [%]
100

2.4 Lunghezza del sito [km]:
0

2.5 Codice e nome della regione amministrativa

| Codice NUTS livello 2 | Nome della regione |
|-----------------------|--------------------|
| ITZZ | Extra-Regio |

2.6 Regione/i biogeografica/che

Mediterranea (100%)

3. INFORMAZIONI ECOLOGICHE

3.1 Tipi di habitat presenti nel sito e valutazione del sito rispetto ad essi

[Back to top](#)

| Tipi di habitat dell'allegato I | | | | | | Valutazione del sito | | | |
|---------------------------------|----|----|-----------------|-----------------|------------------|----------------------|---------------------|------------------------|---------------------|
| Codice | PF | NP | Superficie [ha] | Grotte [numero] | Qualità dei dati | A B C D | A B C | | |
| | | | | | | Rappresentatività | Superficie relativa | Grado di conservazione | Valutazione globale |
| 1120 | | | 8,35 | | G | A | C | B | B |
| 1170 | | | 1,67 | | G | C | C | B | B |
| 8330 | | | 1,67 | | G | B | C | B | B |

PF: per gli habitat che possono avere una forma prioritaria oppure non prioritaria (6210, 7130, 9430), inserire una "X" nella colonna PF se la forma prioritaria.

NP: per un habitat che non esiste pi nel sito inserire "X" (facoltativo).

Superficie: possibile inserire valori decimali.

Grotte: per i tipi di habitat 8310 e 8330 (grotte) inserire il numero di grotte se non disponibile una stima della superficie.

Qualità dei dati: G = 'Buona' (per esempio: provenienti da indagini); M = 'Media' (per esempio: sulla base di dati parziali con alcune estrapolazioni); P = 'Scarsa' (per esempio: sulla base di una stima approssimativa).

3.2 Specie di cui all'articolo 4 della Direttiva 2009/147/CE e Allegato II della Direttiva 92/43/CEE e valutazione del sito in relazione alle stesse

| Specie | | | Popolazione del sito | | | | | | | Valutazione del sito | | | | |
|--------|--------|---------------------------------|----------------------|----|------|------------|-----|-------|--------------------|----------------------|-------------|---------------|------------|---------------|
| Gruppo | Codice | Nome scientifico | S | NP | Tipo | Dimensioni | | Unità | Cat. di abbondanza | Qualità dei dati | A B C D | A B C | | |
| | | | | | | Min | Max | | C R V P | | Popolazione | Conservazione | Isolamento | Valut globale |
| R | 1224 | Caretta caretta | | | c | | | | P | DD | C | A | C | A |

Gruppo: A = Anfibi, B = Uccelli, F = Pesci, I = Invertebrati, M = Mammiferi, P = Piante, R = Rettili

S: nell'eventualità che i dati sulle specie siano sensibili e se ne debba impedire la visione al pubblico inserire: "SI"

NP: nell'eventualità che una specie non sia pi presente nel sito, inserire: "X" (facoltativo)

Tipo: p = permanente, r = riproduttivo, c = concentrazione, w = svernamento (per piante e specie non-migratorie usare "p")

Unit: i = individui, p = coppie - o altre unit secondo l'elenco standardizzato delle popolazioni e dei codici, in conformit degli obblighi di rendicontazione di cui agli Articoli 12 e 17 (cfr. [portale di riferimento](#)).

Categoria di abbondanza (Cat.): C = comune, R = rara, V = molto rara, P = presente - da compilare se la qualit dei dati insufficiente (DD) o in aggiunta alle informazioni sulla dimensione della popolazione.

Qualit dei dati: G = 'Buona' (per esempio: provenienti da indagini); M = 'Media' (per esempio: in base ai dati parziali con alcune estrapolazioni); P = 'Scarsa' (Per esempio: stima approssimativa); DD = 'dati insufficienti' (categoria da utilizzare in caso non sia disponibile neppure una stima approssimativa della dimensione della popolazione; in questo caso, il campo relativo alla dimensione della popolazione rimane vuoto.ma il campo "categorie di abbondanza" va riempito)

3.3 Altre specie importanti di flora e fauna (facoltativo)

| Specie | | | | | Popolazione sul sito | | | | Motivazione | | | | | |
|--------|--------|---------------------------------------|---|----|----------------------|-----|-------|--------------------|-----------------|---|-----------------|---|---|---|
| Gruppo | CODICE | Nome scientifico | S | NP | Dimensione | | Unità | Cat. di abbondanza | Allegato specie | | Altre categorie | | | |
| | | | | | Min | Max | | C R V P | IV | V | A | B | C | D |
| F | | Sciaena umbra | | | | | | R | | | | | X | |
| I | | Astroides calycularis | | | | | | C | | | | | X | |

5.2 Relazione del sito descritto con altri siti:

designato a livello nazionale e regionale:

| Codice del tipo | Nome del sito | Tipo | Copertura [%] |
|-----------------|-------------------------------|------|---------------|
| IT04 | Parco Regionale Campi Flegrei | * | 10 |
| IT90 | Area Marina Protetta | + | 100 |

5.3 Designazione del sito

6. GESTIONE DEL SITO

6.1 Organismo/i responsabile/i della gestione del sito:

[Back to top](#)

| | |
|-------------------|------------------|
| Organismo: | Regione Campania |
| Indirizzo: | |
| Indirizzo E-mail: | |

6.2 Piano/i di gestione:

Indicare se esiste un piano di gestione:

| | | | |
|-------------------------------------|---------------------------------|-------|--|
| <input type="checkbox"/> | Si | Nome: | |
| | | Link: | |
| <input type="checkbox"/> | No, ma in corso di preparazione | | |
| <input checked="" type="checkbox"/> | No | | |

6.3 Misure di conservazione (facoltativo)

7. MAPPA DEL SITO

[Back to top](#)

| | |
|-----------------------------|----------------------|
| N. identificazione INSPIRE: | <input type="text"/> |
|-----------------------------|----------------------|

Mappa fornita in formato elettronico PDF (facoltativo)

si no

Riferimento/i alla mappa originariamente usata per la digitalizzazione dei confini elettronici (facoltativo)