

PIANTA PIANO TERRA

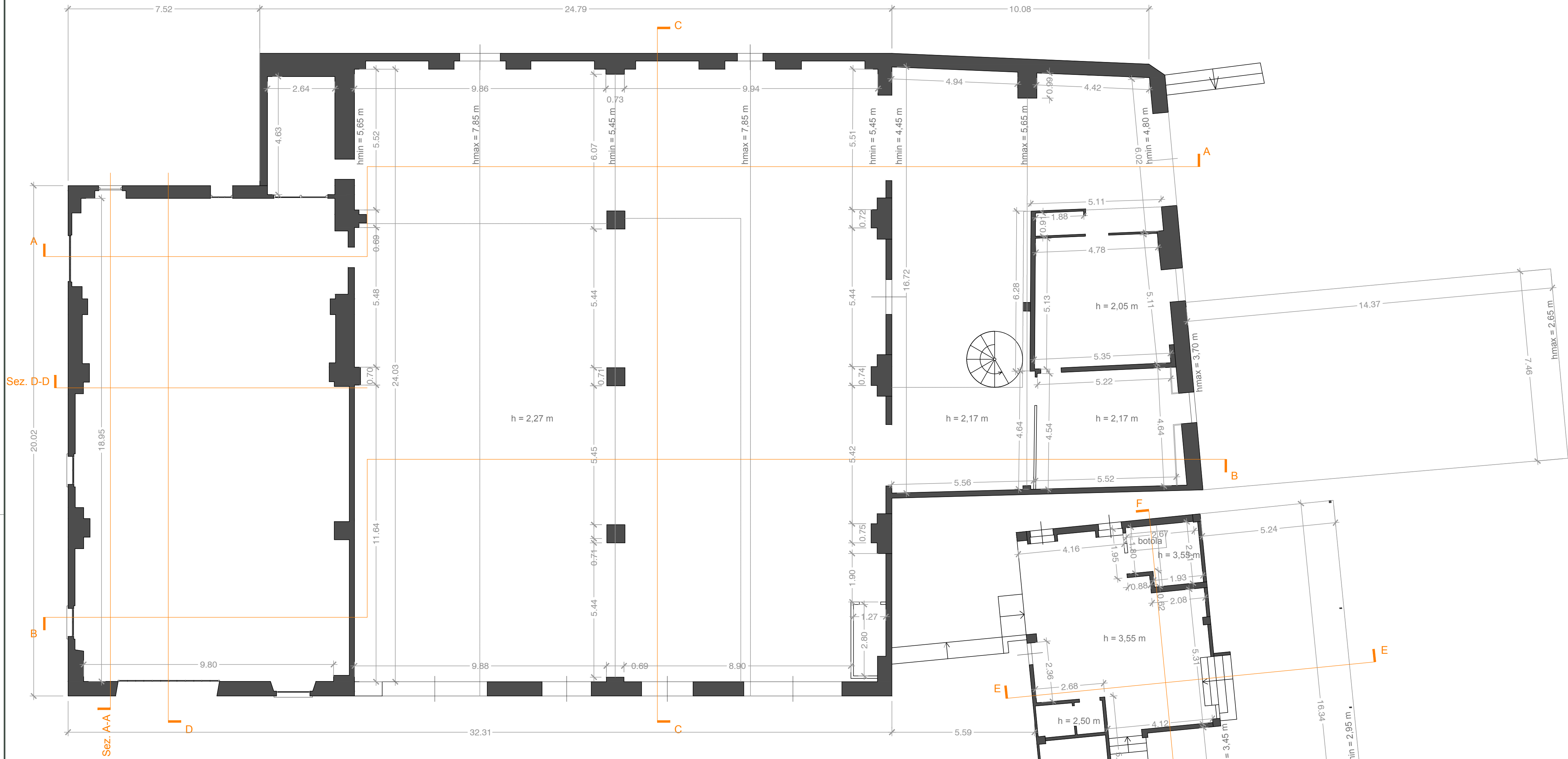

PIANTA PIANO INTERRATO

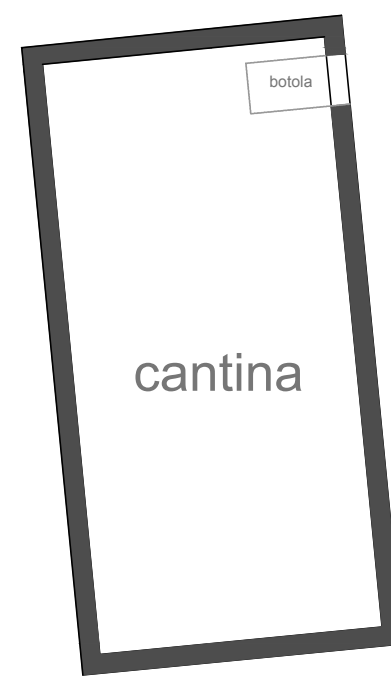

PROGETTISTA:
Geom. Paolo Mengo

COMMITTENTE:
NAUTICA BEGO s.r.l.



COLLABORAZIONI:

Dott. Amb. For. Igor Cavagliotti

Dott. Geol. Giovanni Capulli

Dott. Ing. Renato Marconi



Dott.sa Arch. Vittoria Biego

Dott. Agr. For. Alessandro Carelli



REGIONE PIEMONTE
PROVINCIA DEL VERBANO CUSIO OSSOLA
COMUNE DI VERBANIA

**RIQUALIFICAZIONE E POTENZIAMENTO
DELL'APPRODO PRESSO LARGO PALATUCCI
"PROGETTO DEFINITIVO"**

Allegato a procedimento di verifica di assoggettabilità a VIA ai sensi dell'art. 19 del D.Lgs.152/2006.



STUDIO TECNICO
Via A. Giovannola n. 21 28822 - CANNOBIO (VB)
tel. 0323/711654 - e-mail p.mengo@geco2cannobio.it
Partita I.V.A. - 01105510094

PAOLO MENGIO
n.c.f.: MNG PLA 59108 D872B

Progettazione esecutiva Strutture edifici
Dott. Ing. Franco Colombo
Via Gattardi n.7 - 28921 Verbania (VB)

Analisi economiche e Finanziarie
EXANTE CONSULTING - via Gattardi n.7 - 28921 Verbania
Dott. Comm. Carlo Dell'Orto
Dott.sa Comm. Cristina Trotta

COMMITTENTE:
NAUTICA BEGO s.r.l.
via Carlo Alberto Dalla Chiesa n. 6 - Verbania (VB) 28900
Partita IVA 02254320035

Progettazione strutturale esecutiva Opere Portuali
ACQUATECO s.r.l. - via Alacchio n.14 - 00198 Roma
Dott. Ing. Renato Marconi
Dott.sa Arch. Vittoria Biego

IL TECNICO
Incontro e firma

Indagini Geologiche e Geotecniche
Dott. Geol. Giovanni Capulli
corso Lorenzo Cobiainchi n. 33 - 20198 Verbania

Analisi Ambientale e Forestale
Dott. Amb. For. Igor Cavagliotti
largo Vittorio Cobiainchi n.3 - 28887 Ormezza (VCO)

OGGETTO:
**STATO ATTUALE - EDIFICIO 1
CANTIERE NAUTICO PIANTA
PIANTA TERRA**

Analisi Agronomica e Forestale
Dott. Agr. For. Alessandro Carelli
via Montegrappa n. 7/b - 28887 Ormezza (VCO)

ELABORATO
A.22271-|-EG
TAV.
E01
a

Verbania Il 10.02.2017 Revisione AA 14.05.2018 Scala 1/100