

STUDIO TECNICO
via A. Giovandola n. 21 28822 - CANNOBIO (VB)
tel. 0323/71854 - e-mail p.mengo@geo2cannobio.it

Partita I.V.A. : 01105510034



REGIONE PIEMONTE
PROVINCIA DEL VERBANO CUSIO OSSOLA
COMUNE DI VERBANIA



RIQUALIFICAZIONE E POTENZIAMENTO DELL'APPRODO PRESSO LARGO PALATUCCI "PROGETTO DEFINITIVO"

Allegato a procedimento di verifica di assoggettabilità a VIA ai sensi dell'art. 19 del D.Lgs.152/2006.



PAOLO MENGÒ
geometra.

n.c.f.: MNG PLA 59H08 D872B

COLLABORAZIONI

Progettazione esecutiva Strutture edifici

Dott. Ing. Franco Colombo
via Gottardi n.7 - 28921 Verbania (VB)

Analisi economiche e Finanziarie

EXANTE CONSULTING - via Gottardi n.7 - 28921 Verbania
Dott. Comm. Carlo Dell'Orto
Dott.sa Comm. Cristina Trotta

Progettazione strutturale esecutiva Opere Portuali

ACQUATECNO s.r.l. - via Aiaccio n.14 - 00198 Roma
Dott. Ing. Renato Marconi
Dott.sa Arch. Vittoria Biego

Indagini Geologiche e Geotecniche

Dott. Geol. Giovanni Capulli
corso Lorenzo Cobianchi n. 33 - 20198 Verbania

Analisi Ambientale e Forestale

Dott. Amb. For. Igor Cavagliotti
largo Vittorio Cobianchi n.3 - 28887 Omegna (VCO)

Analisi Agronomica e Forestale

Dott. Agr. For. Alessandro Carelli
via Montegrappa n. 7/b - 28887 Omegna (VCO)

COMMITTENTI:

NAUTICA BEGO s.r.l
via Carlo Alberto Dalla Chiesa n. 6 - Verbania (VB) 28900
Partita IVA 02254320035

_____ firma

_____ IL TECNICO
timbro e firma

OGGETTO:

**RENDERING GENERALE E
FOTOINSERIMENTO**

ELABORATO
A.2227|-|-|

Verbania li 10.02.2017

Revisione AA 14.05.2018

Scala 1/

TAV.
E05

PROGETTISTA:
Geom. Paolo Mengo



COMMITTENTE:
NAUTICA BEGO s.r.l.

[Handwritten signature]
firma

COLLABORAZIONI:

Dott. Amb. For. Igor Cavagliotti



Dott. Geol. Giovanni Capulli



Dott. Ing. Renato Marconi



Dott.sa Arch. Vittoria Biego



Dott. Agr. For. Alessandro Carelli



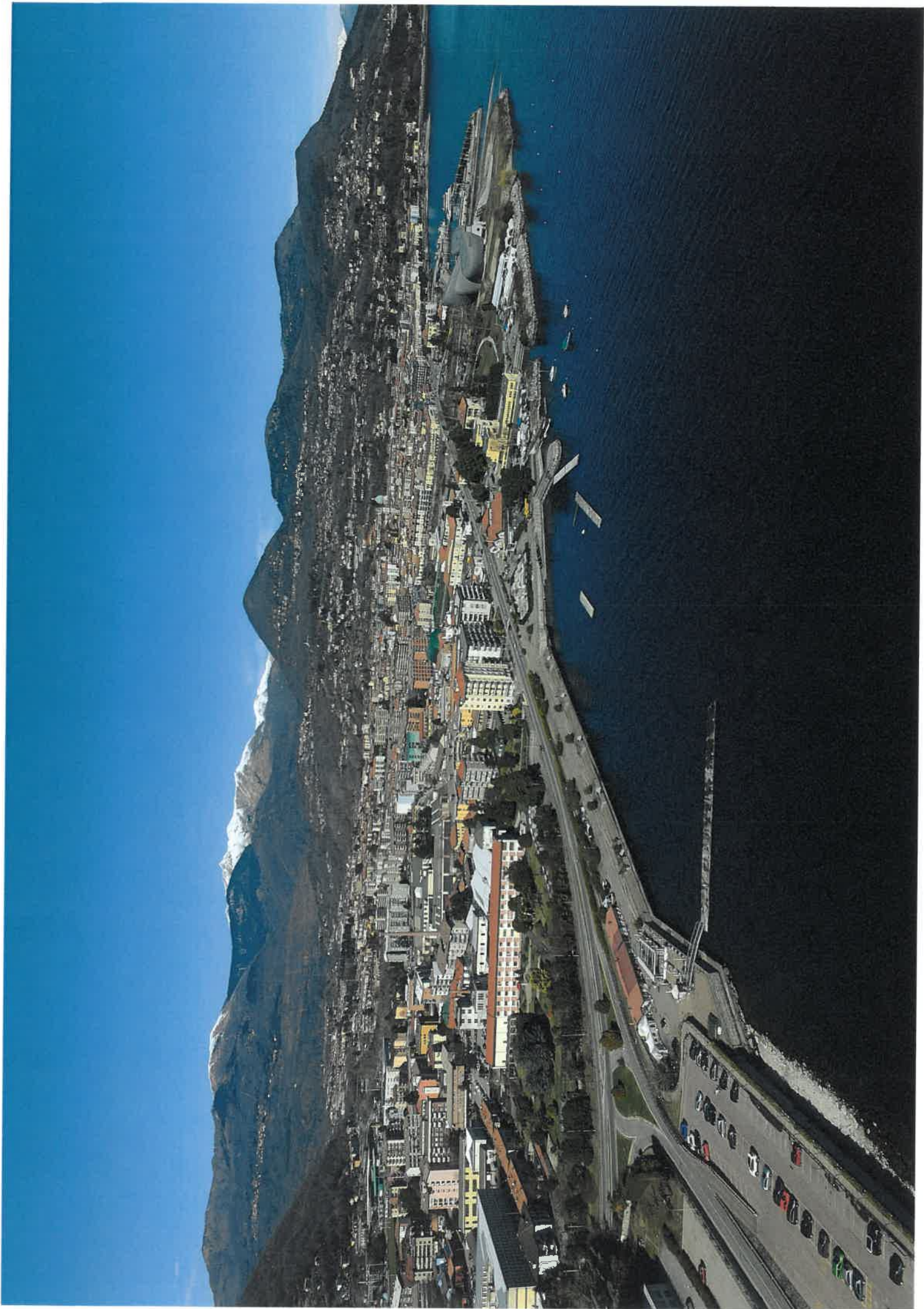

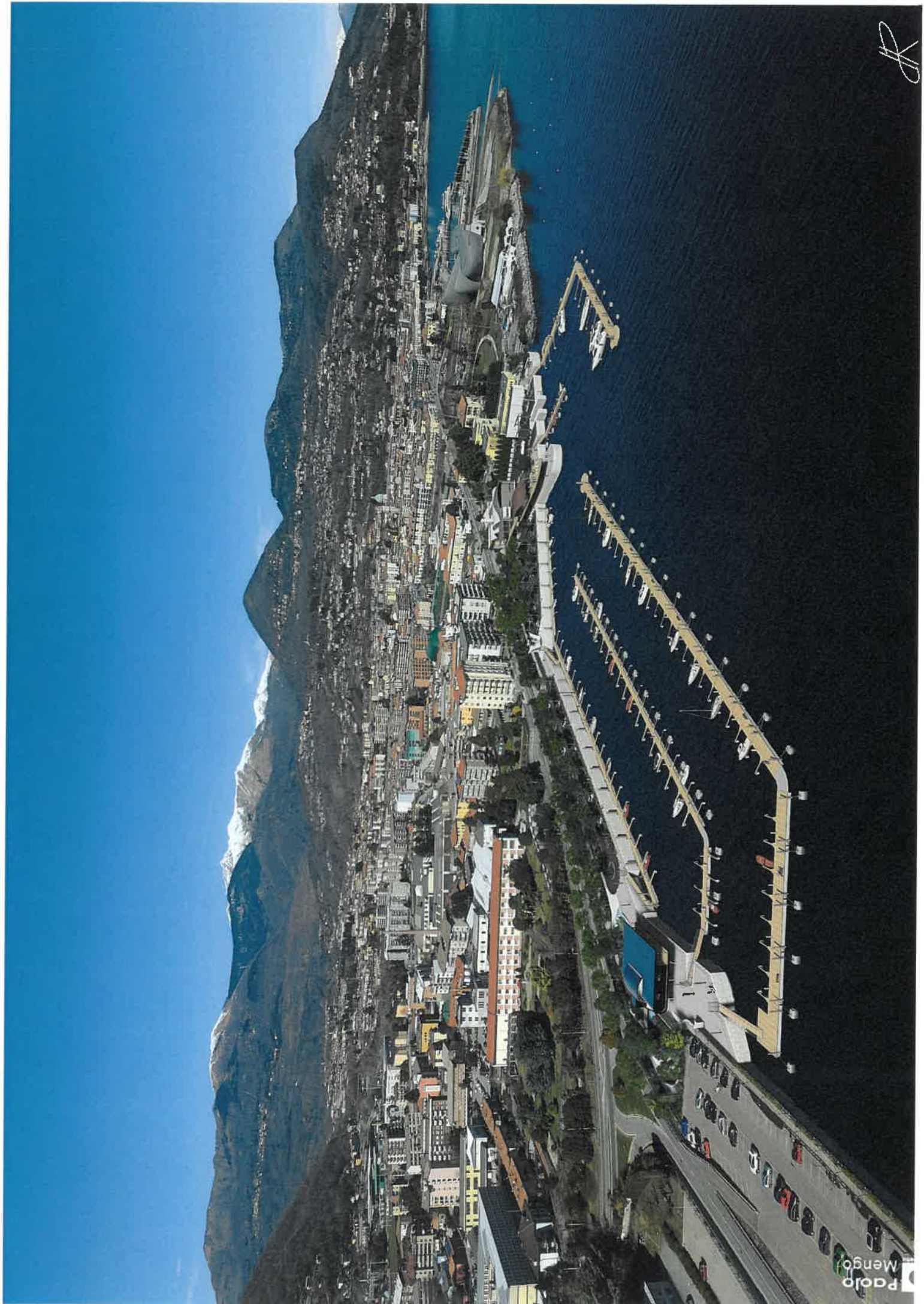

R



