PIANTA PIANO PRIMO

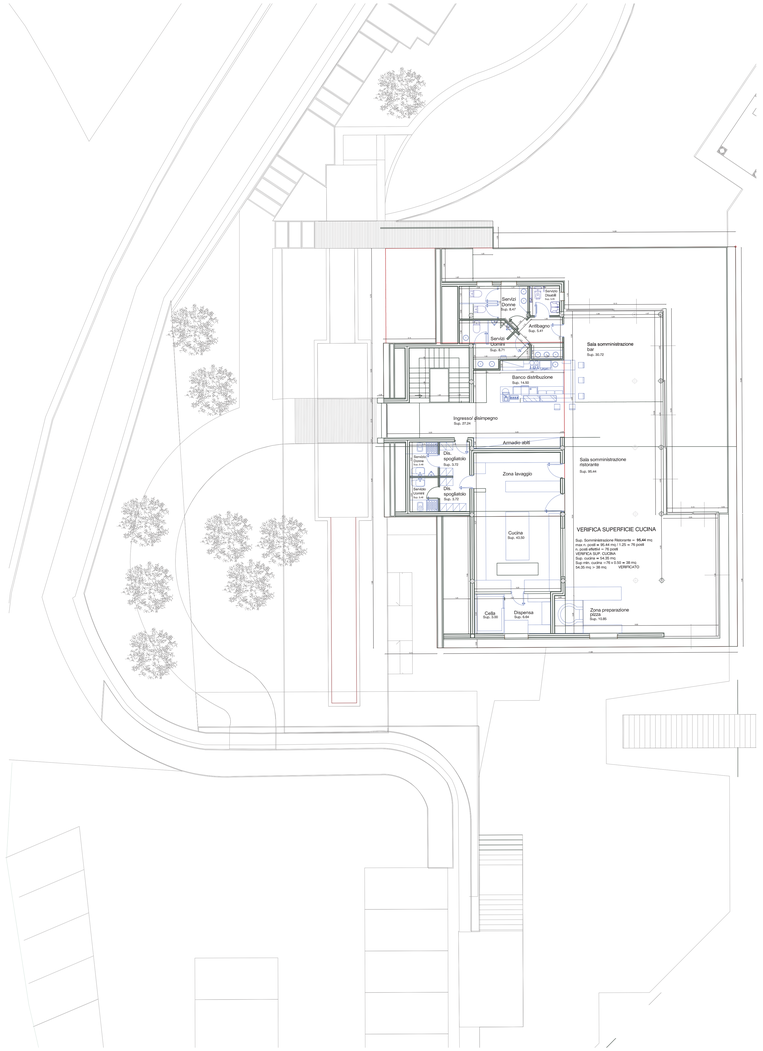

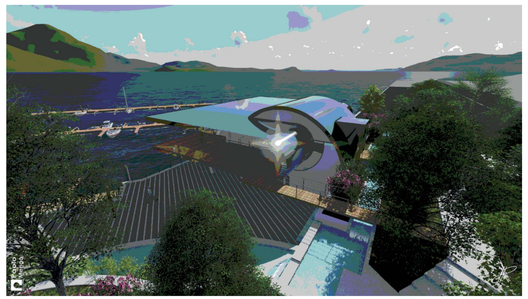

PIANTA PIANO TERRA

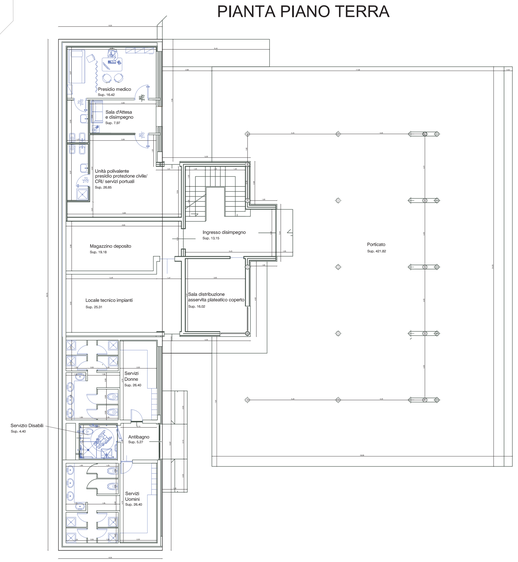

PLANIMETRIA GENERALE

PROSPETTO OVEST

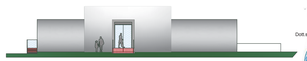

PROSPETTO EST

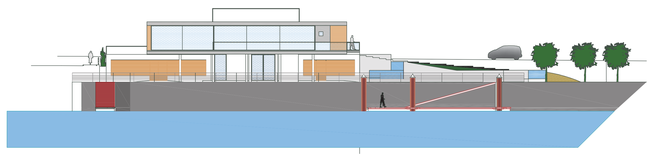

PROSPETTO NORD

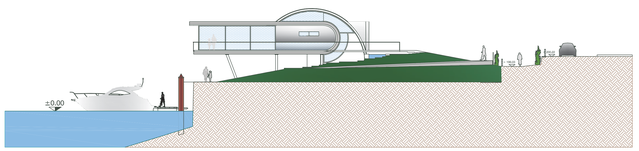

PROSPETTO SUD

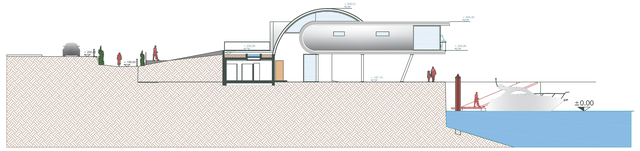

PROGETTISTA:
Geom. Paolo Mengo

COMMITTENTE:
NAUTICA BEGO s.r.l.

COLLABORAZIONI:
Dott. Amb. For. Igor Cavaglotti
Dott. Geol. Giovanni Capuli
Dott. Ing. Renato Marconi
Dott.sa Arch. Vittoria Biego
Dott. Agr. For. Alessandro Carelli

STUDIO TECNICO
di Geom. PAOLO MENGO
via Cadorna n. 2 - 28921 Verbania (VB)
tel. 0323/31864 e-mail: paolomengo@libero.it
P.I.C.F.: PMNGPL64 S09A183 D875B

REGIONE PIEMONTE
PROVINCIA DEL VERBANO CUSIO OSSOLA
COMUNE DI VERBANIA

Partita I.V.A.: 01305510034

RIQUALIFICAZIONE E POTENZIAMENTO DELL'APPRODO PRESSO LARGO PALATUCCI

"PROGETTO DEFINITIVO"

Allegato a procedimento di verifica di assoggettabilità a VIA ai sensi dell'art. 19 del D.Lgs.152/2006.

COLLABORAZIONI:

Progettazione esecutiva Strutture edifici
Dott. Ing. Franco Colombo
via Goltardi n.7 - 28921 Verbania (VB)

Analisi economiche e Finanziarie
EXANTE CONSULTING - via Gobardi n.7 - 28921 Verbania
Dott. Comm. Carlo DelOrto;
Dott.sa Comm. Cristina Trotta

Progettazione strutturale esecutiva Opere Portuali
ACQUATECNO s.r.l. - via Aiacco n.14 - 00198 Roma
Dott. Ing. Renato Marconi
Dott.sa Arch. Vittoria Biego

Indagini Geologiche e Geotecniche
Dott. Geol. Giovanni Capuli
Corso Lowrano Collesinchi n. 33 - 20158 Verbania

Analisi Ambientale e Forestale
Dott. Amb. For. Igor Cavaglotti
Biego Vittorio Collesinchi n.3 - 28887 Omegna (VCO);

Analisi Agronomica e Forestale
Dott. Agr. For. Alessandro Carelli
Via Montrasiaga n. 7b - 28887 Omegna (VCO).

COMMITTENTI:
NAUTICA BEGO s.r.l.
via Carlo Alberto Dalla Chiesa n. 6 - Verbania (VB) 28900
Partita IVA 02254320035

Biego

IL TECNICO
Geom. Paolo Mengo

OGGETTO:
PROGETTO PRELIMINARE EDIFICIO 6 - NUOVO RISTORANTE E STRUTTURE DI SERVIZIO ALL'ATTIVITA' PORTUALE

ELABORATO
A.2227/ [-] [-]

TAV.
E06

Verbania li 10.02.2017 | Revisione AA 14.05.2018 | Scala 1:200 - 1/100