

**STUDIO TECNICO**

via A. Giovannola n. 21 28822 - CANNOBIO (VB)  
tel. 0323/71854 - e-mail p.mengo@gec2cannobio.it

Partita I.V.A. : 01105510034



REGIONE PIEMONTE  
PROVINCIA DEL VERBANO CUSIO OSSOLA  
**COMUNE DI VERBANIA**



## RIQUALIFICAZIONE E POTENZIAMENTO DELL'APPRODO PRESSO LARGO PALATUCCI "PROGETTO DEFINITIVO"

Allegato a procedimento di verifica di assoggettabilità a VIA ai sensi dell'art. 19 del D.Lgs.152/2006.



n.c.f.: MNG PLA 59H08 D872B

**COLLABORAZIONI**

**Progettazione esecutiva Strutture edifici**  
Dott. Ing. Franco Colombo  
via Gottardi n.7 - 28921 Verbania (VB)

**Analisi economiche e Finanziarie**  
**EXANTE CONSULTING** - via Gottardi n.7 - 28921 Verbania  
Dott. Comm. Carlo Dell'Orto  
Dott.sa Comm. Cristina Trotta

**Progettazione strutturale esecutiva Opere Portuali**  
**ACQUATECNO s.r.l.** - via Aiaccio n.14 - 00198 Roma  
Dott. Ing. Renato Marconi  
Dott.sa Arch. Vittoria Biego

**Indagini Geologiche e Geotecniche**  
Dott. Geol. Giovanni Capulli  
corso Lorenzo Cobianchi n. 33 - 20198 Verbania

**Analisi Ambientale e Forestale**  
Dott. Amb. For. Igor Cavagliotti  
largo Vittorio Cobianchi n.3 - 28887 Omegna (VCO)

**Analisi Agronomica e Forestale**  
Dott. Agr. For. Alessandro Carelli  
via Montegrappa n. 7/b - 28887 Omegna (VCO)

**COMMITTENTI:**

**NAUTICA BEGO s.r.l**

via Carlo Alberto Dalla Chiesa n. 6 - Verbania (VB) 28900

Partita IVA 02254320035

firma

IL TECNICO  
timbro e firma

**OGGETTO:**

***RENDERING***  
***NUOVE STRUTTURE RISTORANTE***

ELABORATO  
A.2227|-|-|EG

TAV.  
**E07**

Verbania li 18.07.2017

Revisione AA 14.05.2018

Scala

**PROGETTISTA:**  
Geom. Paolo Mengo



**COMMITTENTE:**  
NAUTICA BEGO s.r.l.

*Handwritten signature of Paolo Mengo*  
firme

**COLLABORAZIONI:**

Dott. Amb. For. Igor Cavagliotti



Dott. Geol. Giovanni Capulli



Dott. Ing. Renato Marconi



Dott.sa Arch. Vittoria Biego



Dott. Agr. For. Alessandro Carelli



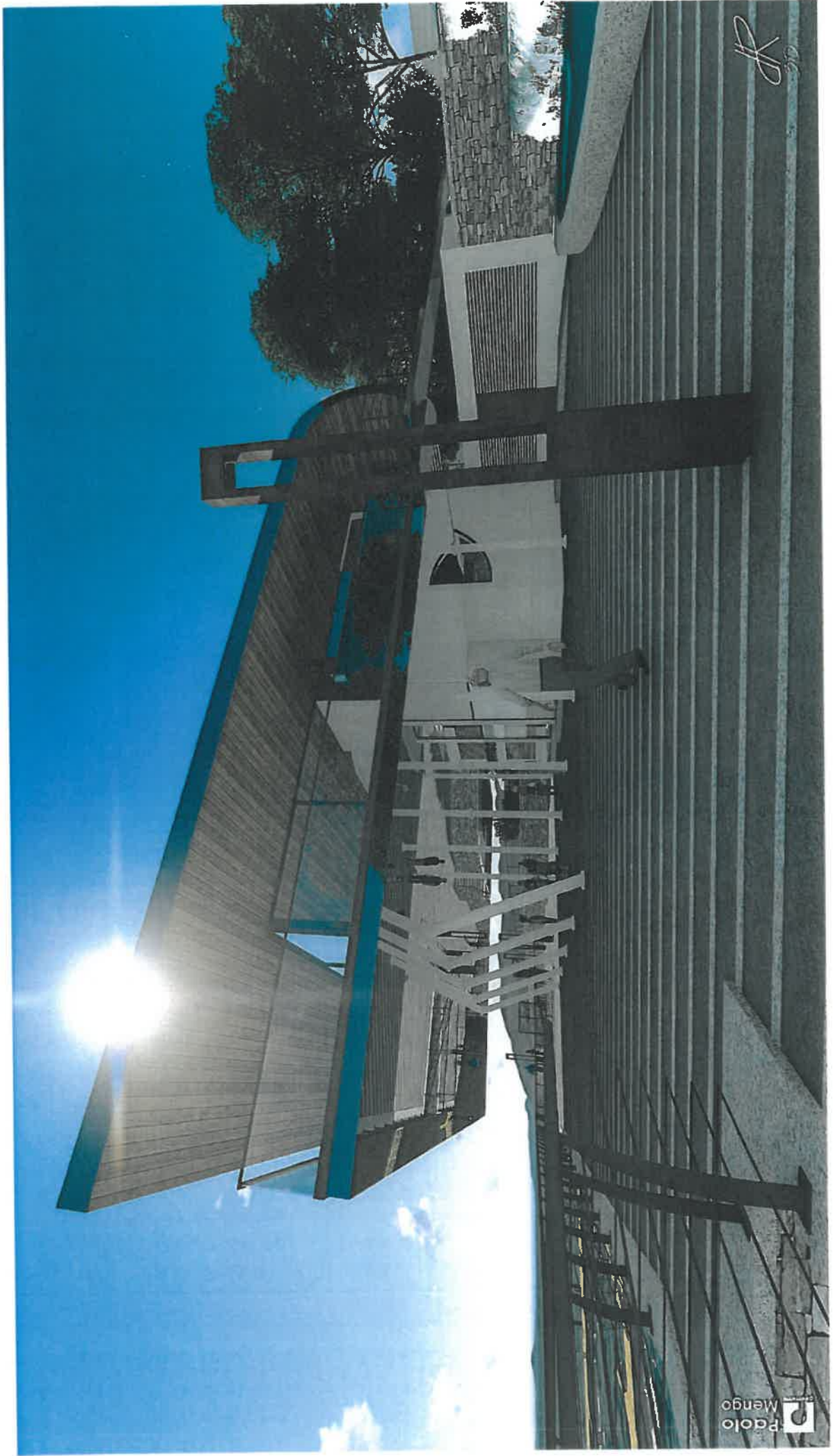



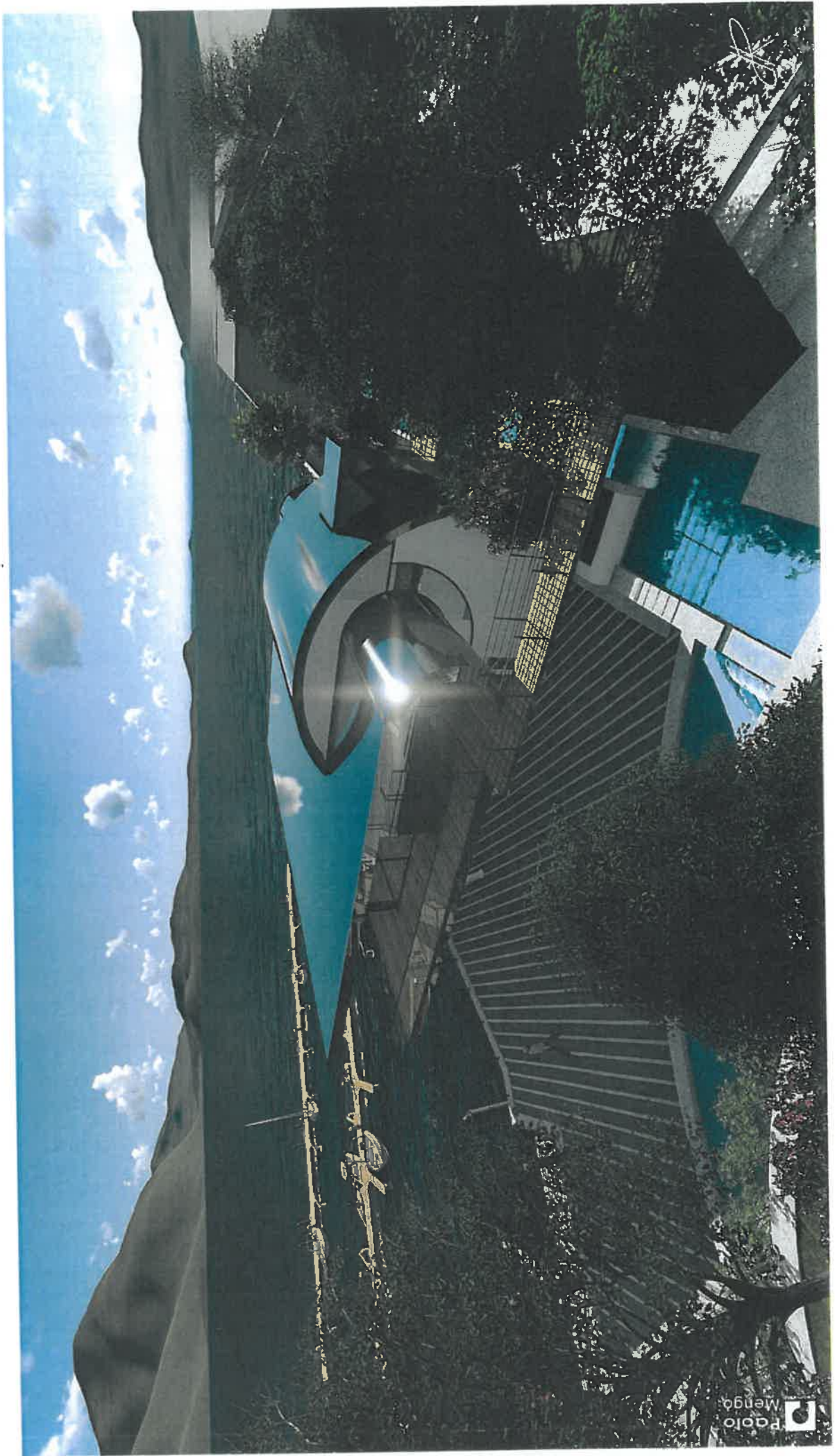







Handwritten signature or logo in the top right corner of the image.

Paolo Mengo





Handwritten initials and date: *DR* 30

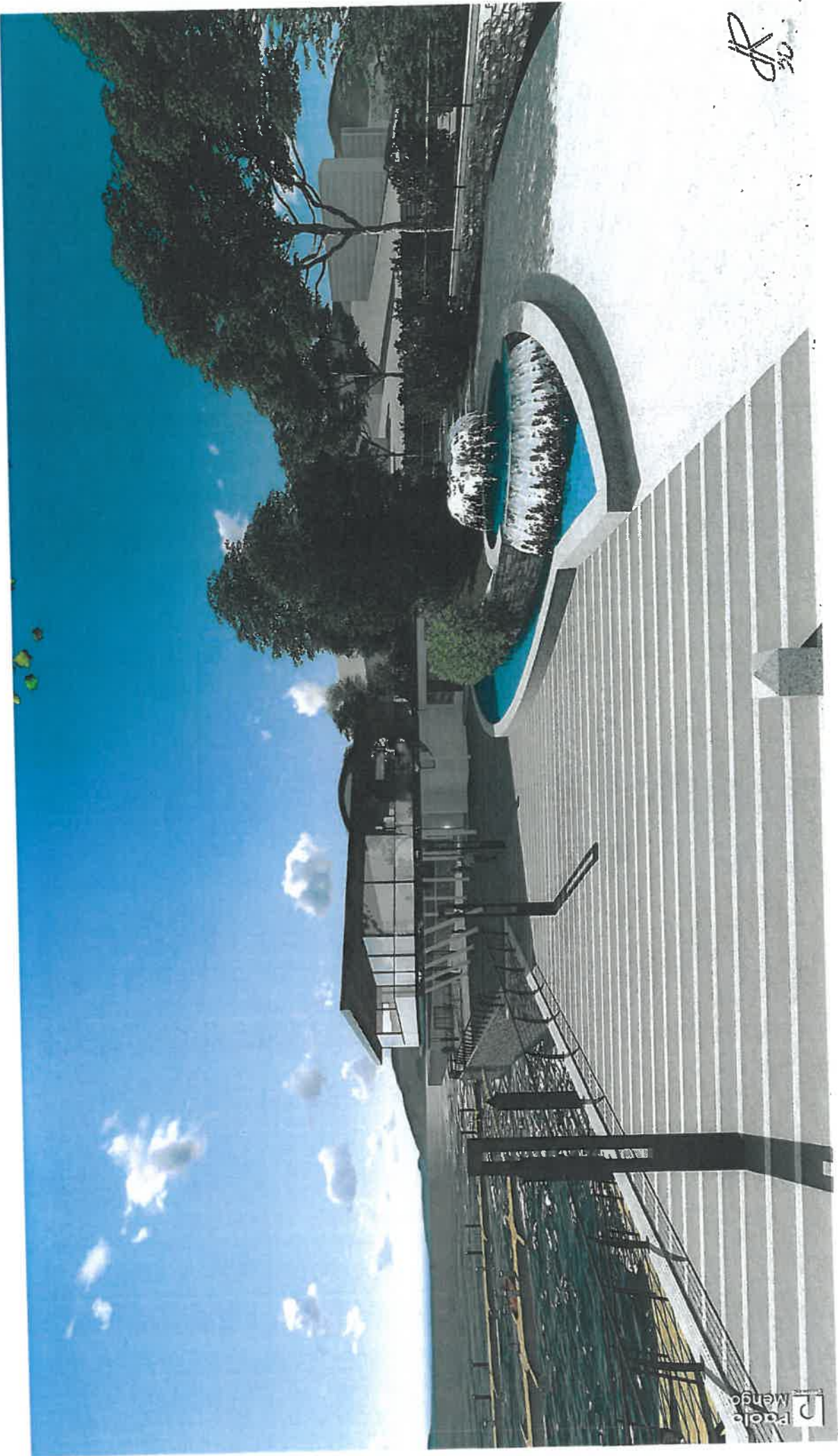



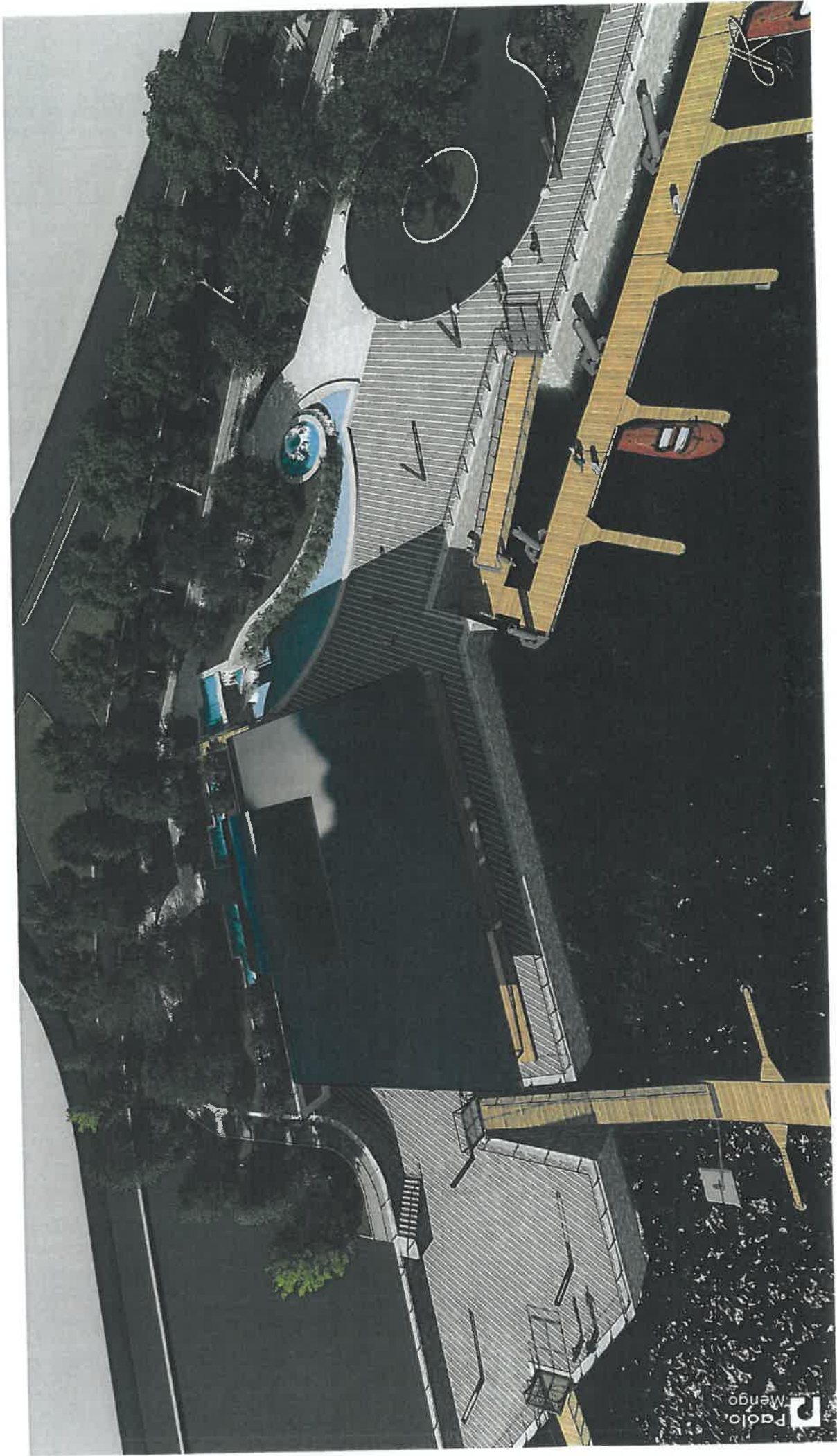



*[Handwritten signature]*

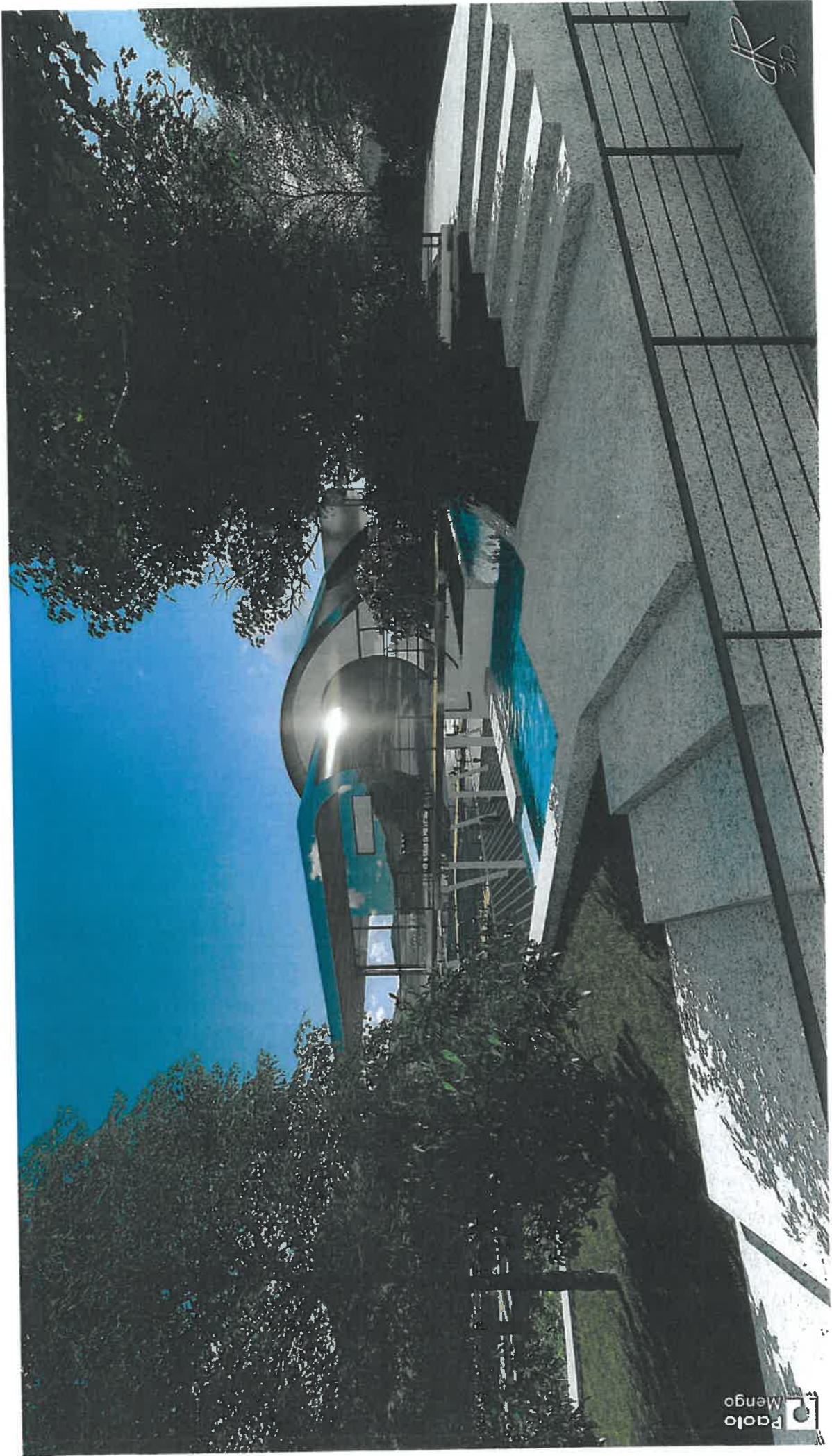

AS

Paolo Mengo



Handwritten signature or logo in the top right corner.

