

COMMITTENTE:



PROGETTAZIONE:



**INFRASTRUTTURE FERROVIARIE STRATEGICHE DEFINITE DALLA  
LEGGE OBIETTIVO N. 443/2001**

**PROGETTO PRELIMINARE**

**LINEA AV/AC VERONA – PADOVA  
LOTTO FUNZIONALE II: ATTRAVERSAMENTO DI VICENZA**

INTEGRAZIONI RICHIESTE DALLA SOPRINTENDENZA  
ARCHEOLOGICA, BELLE ARTI E PAESAGGIO PER LE PROVINCE DI  
VERONA, ROVIGO E VICENZA

NOTA MIBACT|DG-ABAP\_SERV V|21/05/2018|0013851-P

SCALA:

COMMESSA LOTTO FASE ENTE TIPO DOC. OPERA/DISCIPLINA PROGR. REV.

IN01 00 R 05 RG MD00000 003 A

Rev.	Descrizione	Redatto	Data	Verificato	Data	Approvato	Data	Autorizzato	Data
A	Emissione esecutiva	UU.OO.	Giugno 2018	L. Alfieri	Giugno 2018	B.M.Bianchi	Giugno 2018	G. Strabiolli	

Originale Ingegneri Strabiolli  
Provincia di Roma  
12962  
ITALFERR S.p.A.  
U.O. Progettazione Area Centro  
Ing. Giuseppe Strabiolli

File: IN0100R05RGMD0000003A

n. Elab.:

	TRATTA AV/AC VERONA – PADOVA LOTTO FUNZIONALE II: ATTRAVERSAMENTO DI VICENZA INTEGRAZIONI RICHIESTE DALLA SOPRINTENDENZA ARCHEOLOGICA, BELLE ARTI E PAESAGGIO DELLE PROVINCE DI VERONA, ROVIGO E VICENZA					
	COMMESSA IN01	LOTTO 00	CODIFICA R05RG	DOCUMENTO MD 00 00 003	REV. A	FOGLIO 2 di 10

## INDICE

<b>1</b>	<b>PREMESSA .....</b>	<b>3</b>
<b>2</b>	<b>RISCONTRO ALLE RICHIESTE DI INTEGRAZIONE .....</b>	<b>4</b>
<b>2.1</b>	<b>ASPETTI PAESAGGISTICI E ARCHITETTONICI .....</b>	<b>4</b>
	RICHIESTA N. 1.....	4
	RICHIESTA N. 2.....	4
	RICHIESTA N. 3.....	5
	RICHIESTA N. 4.....	6
<b>2.2</b>	<b>ASPETTI ARCHEOLOGICI .....</b>	<b>7</b>
	RICHIESTA N. 5.....	7
<b>2.3</b>	<b>ALLEGATI .....</b>	<b>8</b>

	TRATTA AV/AC VERONA – PADOVA LOTTO FUNZIONALE II: ATTRAVERSAMENTO DI VICENZA INTEGRAZIONI RICHIESTE DALLA SOPRINTENDENZA ARCHEOLOGICA, BELLE ARTI E PAESAGGIO DELLE PROVINCE DI VERONA, ROVIGO E VICENZA					
	COMMESSA IN01	LOTTO 00	CODIFICA R05RG	DOCUMENTO MD 00 00 003	REV. A	FOGLIO 3 di 10

## 1 PREMESSA

Nell'ambito della procedura di Valutazione di Impatto Ambientale, con nota RFI-DIN-DIPAV\A0011\P\2017\823 del 13/10/2017 è stato trasmesso agli Enti, per i provvedimenti di competenza, il progetto preliminare del II lotto funzionale della tratta AV/AC Verona – Padova “Attraversamento di Vicenza”.

L'intervento in oggetto fa parte della più ampia tratta AV/AC Verona – Padova il cui progetto preliminare è stato approvato, con prescrizioni, dal CIPE con delibera 94/2006 pubblicata su Gazzetta Ufficiale n. 273 del 23 novembre 2006 “Primo programma delle opere strategiche (legge n. 443/2001), collegamento ferroviario AV/AC Verona – Padova” ed è stato sviluppato per dare seguito alla prescrizione contenuta nella delibera stessa, di studiare una soluzione in variante che consentisse l'attraversamento del territorio del Comune di Vicenza, individuando il corridoio nell'ambito del quale collocare il tracciato della soluzione prescritta.

In tale contesto, ed anche a seguito della riunione intervenuta il 23/11/17 presso la sede del Ministero dell'Ambiente e della Tutela del Territorio e del Mare e di quella del 04/05/18 presso la sede della Direzione Generale Archeologia Belle Arti e Paesaggio del Ministero dei Beni e delle Attività Culturali e del Turismo, con nota prot. MIBACT|DG-ABAP\_SERV V|21/05/2018|0013851-P della stessa Direzione Generale è stata trasmesso il parere di competenza della Soprintendenza Archeologia Belle Arti e Paesaggio per le province di Verona, Rovigo e Vicenza (nota Prot. n. 28978 del 7/12/17).

Onde acquisire maggiori elementi di valutazione, la Soprintendenza ha chiesto di produrre alcune integrazioni/approfondimenti progettuali sia relativamente agli aspetti paesaggistici e architettonici che rispetto a quelli archeologici.

Tutto ciò premesso, la presente relazione è stata redatta per fornire il riscontro puntuale alla richiesta di integrazioni formulate dalla Soprintendenza con la sopracitata nota Prot. n. 28978.

	TRATTA AV/AC VERONA – PADOVA LOTTO FUNZIONALE II: ATTRAVERSAMENTO DI VICENZA INTEGRAZIONI RICHIESTE DALLA SOPRINTENDENZA ARCHEOLOGICA, BELLE ARTI E PAESAGGIO DELLE PROVINCE DI VERONA, ROVIGO E VICENZA					
	COMMESSA IN01	LOTTO 00	CODIFICA R05RG	DOCUMENTO MD 00 00 003	REV. A	FOGLIO 4 di 10

## 2 RISCONTRO ALLE RICHIESTE DI INTEGRAZIONE

### 2.1 ASPETTI PAESAGGISTICI E ARCHITETTONICI

#### RICHIESTA N. 1

*Verifica dell'interesse culturale degli immobili soggetti a tutela di cui alla Parte II del Codice, individuati come da punto precedente, per i quali è prevista la demolizione e successiva autorizzazione ministeriale di competenza da parte della Commissione Regionale come stabilito dal DPCM n. 171/2014 all'art.39.*

In merito a quanto segnalato si chiarisce che è stato svolto un censimento preliminare dei beni la cui demolizione/modifica dovrà essere sottoposta ad autorizzazione in quanto manufatti risalenti ad oltre 50 anni. Detto censimento è riportato nell'elaborato "MANUFATTI DA DEMOLIRE PER I QUALI NECESSITA ACQUISIRE L'AUTORIZZAZIONE AI SENSI DELL'ART. 21 DEL D. LGS 42/2004 (IN0100R22RGS000P002A)".

Per tali beni saranno avviate le procedure atte a ricevere le autorizzazioni ministeriali di competenza nell'ambito dell'approvazione del Progetto Definitivo.

#### RICHIESTA N. 2

*Con riferimento alla Raccomandazione n. 7 e Raccomandazione n. 8 della Relazione HIA del marzo 2017 redatta dagli ispettori ICOMOS, le soluzioni progettuali dei ponti e cavalcavia individuati, dovranno essere preliminarmente inviate al Centro per il Patrimonio dell'Umanità.*

Con riferimento alla Raccomandazione n. 7 e Raccomandazione n. 8 della Relazione HIA redatta dagli ispettori ICOMOS, si rappresenta che, con nota Prot. PGN 41516 del 16/03/18, il Comune di Vicenza ha trasmesso all'Ufficio UNESCO del MiBACT la documentazione progettuale relativa alla linea ferroviaria AV/AC e con successiva nota Prot n. 4010 Cl.01.01.19/n.12 del 6/04/18 il medesimo Ufficio ha già inoltrato tale documentazione alla Rappresentanza Permanente d'Italia presso le OO.II.

In *Allegato 1* si riporta copia delle lettere indicate.

	TRATTA AV/AC VERONA – PADOVA LOTTO FUNZIONALE II: ATTRAVERSAMENTO DI VICENZA INTEGRAZIONI RICHIESTE DALLA SOPRINTENDENZA ARCHEOLOGICA, BELLE ARTI E PAESAGGIO DELLE PROVINCE DI VERONA, ROVIGO E VICENZA					
	COMMESSA IN01	LOTTO 00	CODIFICA R05RG	DOCUMENTO MD 00 00 003	REV. A	FOGLIO 5 di 10

Si chiarisce che le Raccomandazioni n.7 e n.8 sono state rese dagli ispettori ICOMOS con riferimento allo studio svolto nel 2016 “Analisi Comparativa tra soluzioni alternative” consegnato al Comune di Vicenza con nota RFI del 23/3/2016.

La documentazione inviata con le note suddette è relativa invece al Progetto Preliminare in esame, sviluppato sulla soluzione progettuale scelta dal Comune di Vicenza (Delibera di Consiglio Comunale n.30 del 30/6/2016) tra le alternative individuate ed esaminate nell’Analisi Comparativa suddetta.

### **RICHIESTA N. 3**

*Con riferimento al tracciato in prossimità di beni culturali di cui alla Parte II del Codice, planimetrie e sezioni ad una scala di maggiore dettaglio delle planimetrie 1:2000 e 1:1000, considerando che, tutte le opere relative al tracciato, dovranno essere rappresentate architettonicamente e non come schemi astratti; relativamente ai seguenti ambiti dovrà essere ulteriormente approfondito il livello progettuale per la verifica delle interferenze in fase di cantiere e di esercizio: Chiesa di Santa Caterina, Ex convento di Ognissanti, Oratorio delle Zitelle, Area di rispetto dell’Oratorio delle Zitelle, Arco delle Scalette, Convento e Chiesa di San Silvestro, Villa Bonollo Anti, Villa Tornieri Mosconi, Villa Bonin Longare, Chiesa di San Giorgio, Seminario Vescovile, Chiesa di San Felice e Fortunato, Resti della Chiesetta dell’ ex ospedale di San Felice con sedime, Manicomio provinciale di San Felice, Edificio neoclassico a due piani del XIX secolo, Edifici in Corso SS. Felice e Fortunato 140, 144, 148, 152, Ex chiesetta di San Valentino, Ex caserma della Guardia di Finanza, Ex Chiesa di San Bovo, Accademia Cinematografo Palladio, Villa Volpe, Casa Mater Amabilis, Villa Trissino Muttoni detta Cà Impenta.*

Gli elaborati di Progetto Preliminare sono stati redatti ad una scala che risulta in linea con quanto previsto nell’Allegato XXI del D. Lgs. 163/2006. Nella successiva fase di Progetto Definitivo, il tracciato verrà sviluppato ad una scala di maggiore dettaglio, in particolare in prossimità di beni culturali di cui alla Parte II del Codice e le opere relative al tracciato verranno adeguatamente approfondite.

Relativamente agli ambiti di interesse elencati, dall’esame della loro ubicazione sul territorio, si evince che gli stessi sono per lo più limitrofi al percorso del TPL (confronta Allegato 2). Nel rappresentare che tale opera consiste nella realizzazione di una nuova linea di bus elettrico

	TRATTA AV/AC VERONA – PADOVA LOTTO FUNZIONALE II: ATTRAVERSAMENTO DI VICENZA INTEGRAZIONI RICHIESTE DALLA SOPRINTENDENZA ARCHEOLOGICA, BELLE ARTI E PAESAGGIO DELLE PROVINCE DI VERONA, ROVIGO E VICENZA					
	COMMESSA IN01	LOTTO 00	CODIFICA R05RG	DOCUMENTO MD 00 00 003	REV. A	FOGLIO 6 di 10

senza fili, provvisto di box batterie e con relative stazioni di ricarica ubicate su fermata, si ritiene che la stessa non generi interferenze con i manufatti indicati. Si può considerare il nuovo bus elettrico del tutto analogo ai mezzi pubblici già circolanti sulla infrastruttura stradale esistente.

Diversamente, i beni tutelati posti in prossimità di opere che prevedono una nuova occupazione temporanea/finale di territorio (ampliamento sede ferroviaria, viabilità ed aree di cantiere), sono stati valutati nell'ambito dello Studio di Impatto Ambientale e Studio Paesaggistico (elaborati IN0100R22RGSA000A003A-STUDIO DEL PAESAGGIO e nelle tavole IN0100R22N5SA000P002A/3A/4A/5A/6A/7A-Carta dei vincoli e delle Tutele).

#### **RICHIESTA N. 4**

*Con riferimento alla TPL, dovranno essere dettagliate le nuove banchine in relazione alle attuali quote dei marciapiedi e delle strade al fine di valutare le possibili interferenze con gli edifici tutelati prospicienti, dovranno essere dettagliate progettualmente la tipologia di pensiline e arredi urbani di corredo alle singole fermate in relazione allo specifico contesto di inserimento.*

Nel rappresentare che l'abaco dei tipologici di fermata della nuova linea TPL è riportato schematicamente nella relazione descrittiva della nuova linea TPL (IN0100R11RGNV0000002B), si conferma che a valle dell'approfondimento delle conoscenze derivanti dall'impiego di basi cartografiche maggiori, e quindi nell'ambito delle successive fasi di progettazione, sarà possibile definire compiutamente la tipologia di fermata e il relativo arredo urbano, anche in relazione allo specifico contesto di inserimento.

	TRATTA AV/AC VERONA – PADOVA LOTTO FUNZIONALE II: ATTRAVERSAMENTO DI VICENZA INTEGRAZIONI RICHIESTE DALLA SOPRINTENDENZA ARCHEOLOGICA, BELLE ARTI E PAESAGGIO DELLE PROVINCE DI VERONA, ROVIGO E VICENZA					
	COMMESSA IN01	LOTTO 00	CODIFICA R05RG	DOCUMENTO MD 00 00 003	REV. A	FOGLIO 7 di 10

## 2.2 ASPETTI ARCHEOLOGICI

### RICHIESTA N. 5

*Questa Soprintendenza, ... onde acquisire maggiori elementi di valutazione ritiene necessario che siano garantite le seguenti attività:*

- *L'integrazione dello studio finora eseguito con i dati archeologici relativi alla zona meridionale della città di Vicenza e alla cassa di espansione sull'Onite e una campagna sistematica di ricognizione di superficie in corrispondenza di quest'ultima;*
- *La realizzazione nelle zone inedificate ritenute critiche secondo lo studio di valutazione archeologica preventiva e secondo le indicazioni fornite dalla Scrivente - di attività archeologiche preliminari (saggi stratigrafici e carotaggi geoarcheologici) secondo i commi 8 e ss dell'art. 25 del menzionato decreto in cui piano andrà meglio definito ed elaborato in accordo con la Scrivente.*

Al fine di effettuare un confronto sulle tematiche esposte nella nota Prot. n. 28978 del 7.12.2017 della Soprintendenza, il 16/05 u.s. è stato organizzato un incontro congiunto tra la Soprintendenza, i tecnici della scrivente Società e la Committenza dell'opera. In tale contesto è stato concordata l'emissione della seguente documentazione progettuale integrativa che sarà prodotta a riscontro di quanto richiesto:

- ✓ *revisione dello Studio Archeologico (secondo quanto indicato nella suddetta nota Prot. n. 28978 della Soprintendenza);*
- ✓ *sussequente Progetto di Indagini Archeologiche preventive, da condividere con la Soprintendenza (secondo quanto indicato nella suddetta nota Prot. n. 28978 della Soprintendenza).*

Le indagini archeologiche saranno poi eseguite nella fase di redazione della Progettazione Definitiva.

Dette integrazioni progettuali sono attualmente in corso e saranno trasmesse non appena ultimate.

	TRATTA AV/AC VERONA – PADOVA LOTTO FUNZIONALE II: ATTRAVERSAMENTO DI VICENZA  INTEGRAZIONI RICHIESTE DALLA SOPRINTENDENZA ARCHEOLOGICA, BELLE ARTI E PAESAGGIO DELLE PROVINCE DI VERONA, ROVIGO E VICENZA					
	COMMESSA IN01	LOTTO 00	CODIFICA R05RG	DOCUMENTO MD 00 00 003	REV. A	FOGLIO 8 di 10

## 2.3 ALLEGATI

Allegato 1 – Nota Comune di Vicenza Prot. PGN41516 del 16/3/2018 e Nota Ministero dei Beni e delle Attività Culturali Prot.n. 4010 del 6/4/2018

Allegato 2 – Planimetrie con le ubicazioni degli ambiti di interesse riportati nella nota prot n. 28978 del 7/12/17 e le opere in progetto



	<p>TRATTA AV/AC VERONA – PADOVA          LOTTO FUNZIONALE II: ATTRAVERSAMENTO DI VICENZA</p> <p>INTEGRAZIONI RICHIESTE DALLA SOPRINTENDENZA          ARCHEOLOGICA, BELLE ARTI E PAESAGGIO DELLE PROVINCE DI          VERONA, ROVIGO E VICENZA</p>												
	<table border="1"> <thead> <tr> <th>COMMESSA</th> <th>LOTTO</th> <th>CODIFICA</th> <th>DOCUMENTO</th> <th>REV.</th> <th>FOGLIO</th> </tr> </thead> <tbody> <tr> <td>IN01</td> <td>00</td> <td>R05RG</td> <td>MD 00 00 003</td> <td>A</td> <td>9 di 10</td> </tr> </tbody> </table>	COMMESSA	LOTTO	CODIFICA	DOCUMENTO	REV.	FOGLIO	IN01	00	R05RG	MD 00 00 003	A	9 di 10
COMMESSA	LOTTO	CODIFICA	DOCUMENTO	REV.	FOGLIO								
IN01	00	R05RG	MD 00 00 003	A	9 di 10								

**ALLEGATO 1**

**NOTA COMUNE DI VICENZA PROT. PGN41516 DEL 16/3/2018**  
**NOTA MINISTERO DEI BENI E DELLE ATTIVITÀ CULTURALI PROT. N. 4010 DEL 6/4/2018**



COMUNE DI VICENZA

PGN 41516

Vicenza, 16 MAR 2018

Ministero dei Beni e delle Attività Culturali e del Turismo  
Segretariato Generale - Servizio I  
Coordinamento e relazioni internazionali – Ufficio UNESCO  
Via del Collegio Romano, 27  
00186 ROMA

[mbac-sg@mailcert.beniculturali.it](mailto:mbac-sg@mailcert.beniculturali.it)

OGGETTO: WHC/ICOMOS Advisory Mission Report. Lettera WHC 10257 del 31.10.17.  
Invio documentazione integrativa.

Facendo seguito alla nostra nota del 29 dicembre scorso, si trasmette la documentazione progettuale relativa ai progetti della Linea ferroviaria AV/AC e del Parco della Pace, nonché i nostri commenti alle segnalazione dei cittadini (v. WHC n°102587 del 31.10.17).

Distinti saluti.

Il Sindaco  
Achille Variati

Allegati:

- Lettera (versione in inglese)
- Reply to citizen report\_eng.doc
- General Report\_Preliminary Design\_rev B\_22-09-2017.pdf
- Peace Park\_Finale Executive project\_Report\_ENG.docx



CITTÀ PATRIMONIO MONDIALE UNESCO  
CITTÀ DECORATA DI DUE MEDAGLIE D'ORO PER IL RISORGIMENTO E LA RESISTENZA  
PALAZZO DEL TERRITORIO – LEVÀ DEGLI ANGELI, 11 – 36100 VICENZA  
CODICE FISCALE E PARTITA IVA N. 00516890241

U  
Comune di Vicenza  
Protocollo Generale  
Protocollo N.0041516/2018 del 16/03/2018



*Ministero dei Beni e delle Attività Culturali  
e del Turismo*

Segretariato Generale  
Servizio I  
Coordinamento - Ufficio UNESCO

Roma, **06 APR. 2018**

Prot. n. 4010

Cl. 01-01,19/m.12

Alla Rappresentanza  
Permanente d'Italia presso le OO.II  
dl.italy@unesco-delegations.org

e. p.c. Al Sindaco del Comune di Vicenza  
Dott. Achille Variati  
sindaco@comune.vicenza.it  
vicenza@cert.comune.comune.vicenza.it

Alla Dott.ssa Loretta Simoni  
referente per il sito UNESCO  
ufficiunesco@comune.vicenza.it  
vicenza@cert.comune.comune.vicenza.it

Alla Commissione Nazionale Italiana per l'UNESCO  
comm.unesco@esteri.it

**OGGETTO: Stato di conservazione del sito del Patrimonio Mondiale UNESCO "Vicenza e le Ville del Palladio nel Veneto" – Aggiornamenti marzo 2018.**

Con riferimento alla procedura di verifica dello stato di conservazione del sito in oggetto, si trasmettono le informazioni e i documenti aggiornati, forniti dal Sindaco del Comune di Vicenza, in merito a:

- progetto della linea ferroviaria AV/AC;
- progetto del Parco della Pace;
- commenti rispetto alle segnalazioni dei cittadini (ref. Lettera WHC 10257 del 31.10.17).

Cordiali saluti.

Il Direttore del Servizio  
Luisa Montevecchi



TRATTA AV/AC VERONA – PADOVA  
LOTTO FUNZIONALE II: ATTRAVERSAMENTO DI VICENZA  
INTEGRAZIONI RICHIESTE DALLA SOPRINTENDENZA  
ARCHEOLOGICA, BELLE ARTI E PAESAGGIO DELLE PROVINCE DI  
VERONA, ROVIGO E VICENZA

COMMESSA	LOTTO	CODIFICA	DOCUMENTO	REV.	FOGLIO
IN01	00	R05RG	MD 00 00 003	A	10 di 10

**ALLEGATO 2**

**PLANIMETRIE CON LE UBICAZIONI DEGLI AMBITI DI INTERESSE RIPORTATI NELLA  
NOTA PROT N. 28978 DEL 7/12/17 E LE OPERE IN PROGETTO**

## LEGENDA



Percorso TPL di progetto



Tracciato ferroviario di progetto



Nuova viabilità di progetto



Aree di cantiere



Ambiti di interesse riportati nella nota prot n. 28978 del 7/12/17

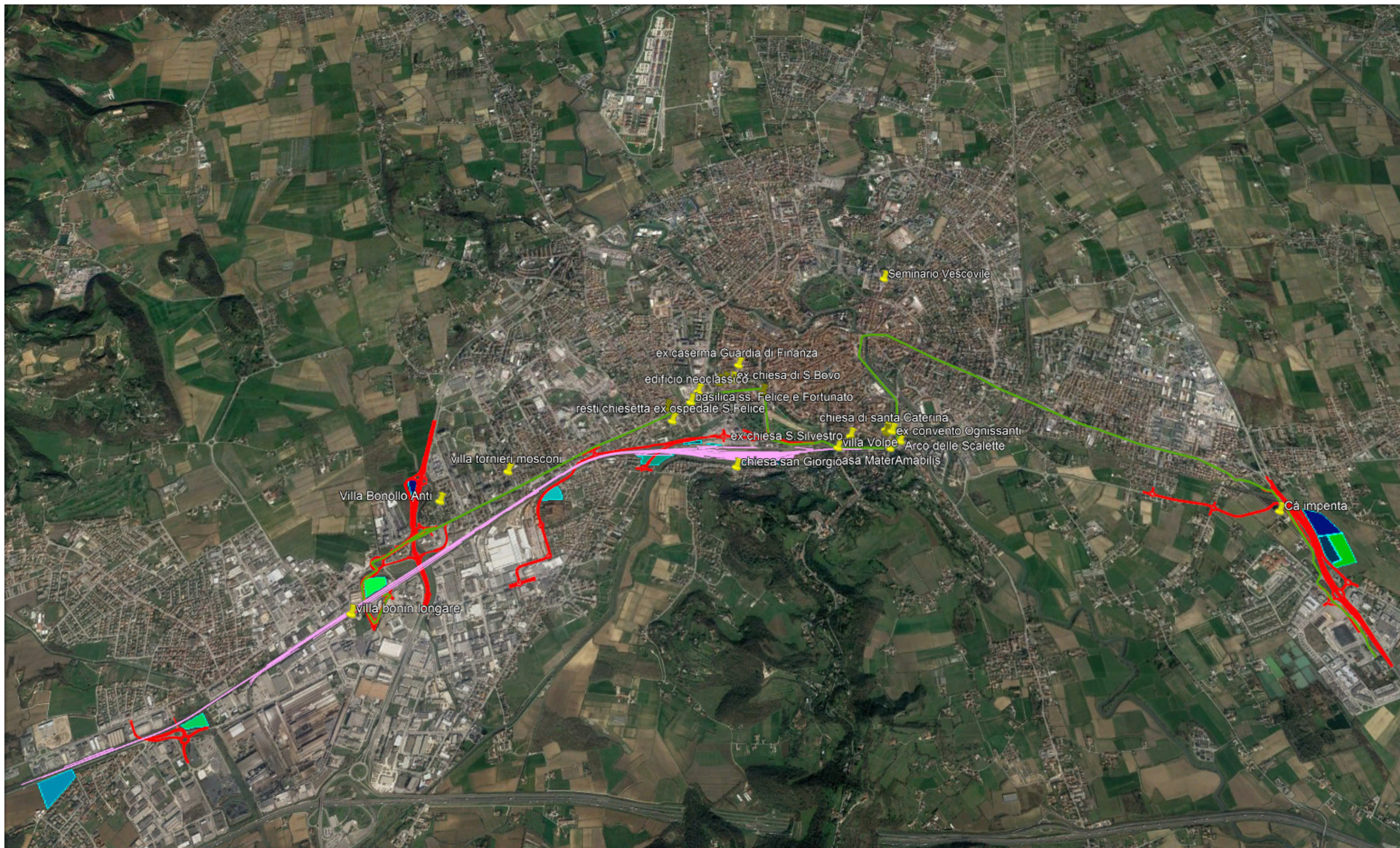

ATTRAVERSAMENTO DI VICENZA - INQUADRAMENTO GENERALE



ATTRAVERSAMENTO DI VICENZA - INQUADRAMENTO GENERALE – Zoom 1

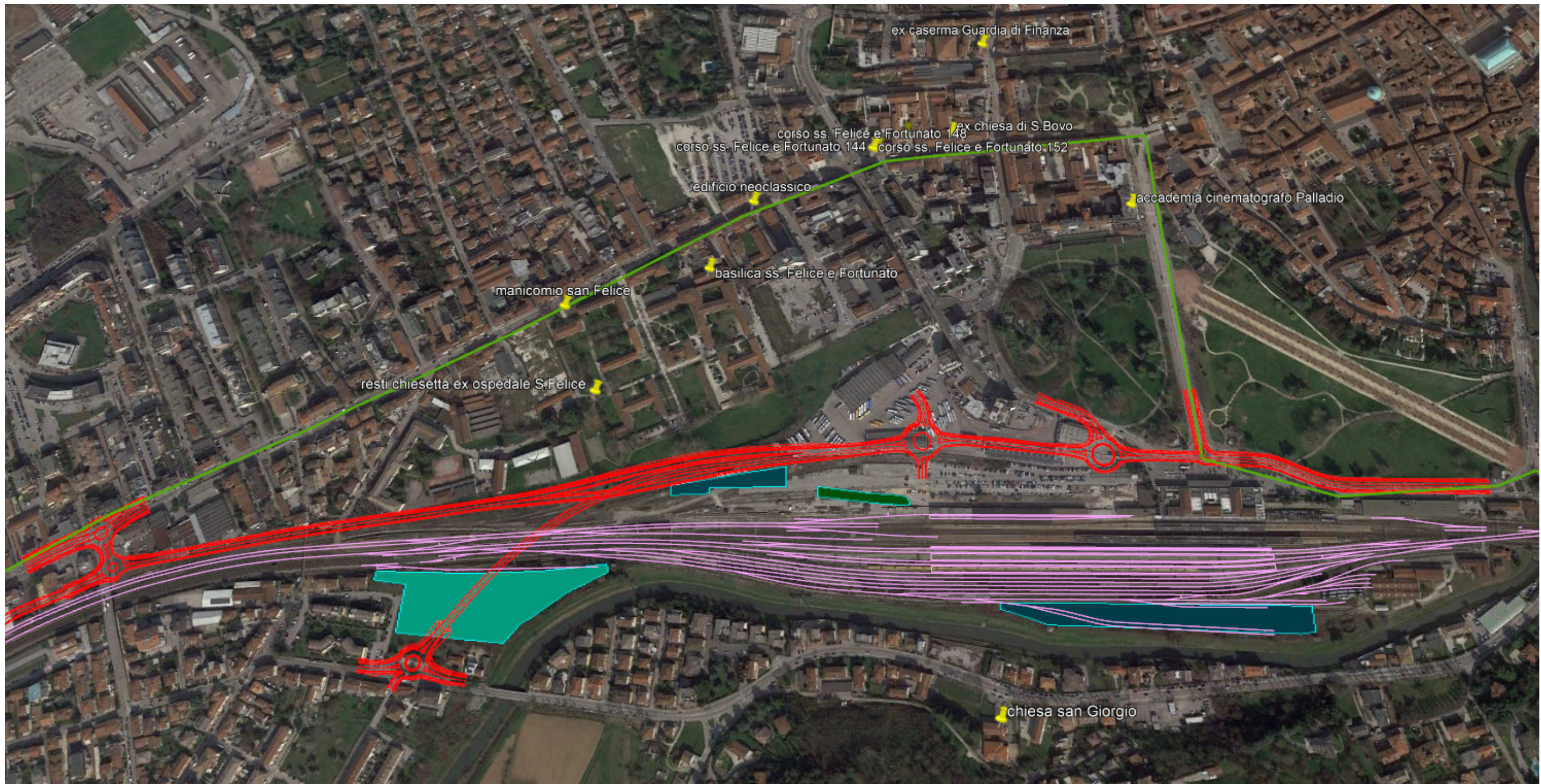

ATTRAVERSAMENTO DI VICENZA - INQUADRAMENTO GENERALE – Zoom 2





ATTRAVERSAMENTO DI VICENZA – INQUADRAMENTO GENERALE – Zoom 3



ATTRAVERSAMENTO DI VICENZA - INQUADRAMENTO GENERALE – Zoom 4



ATTRAVERSAMENTO DI VICENZA - INQUADRAMENTO PERCORSO TPL