

Legenda

--- Confini comunali

Linee elettriche

- Sostegni da demolire
- Nuovi sostegni
- Linee aeree da demolire
- Nuova linea in cavo 220 kV
- Linee aeree esistenti

Aree tutelate per legge

- Aree di rispetto 150 m dei corsi d'acqua (D.Lgs.42/04 art.142 lett. c)
- Zone montuose eccedenti i 1600 m (D.Lgs.42/04 art.142 lett. d)
- Parchi e Riserve nazionali e regionali (D.Lgs.42/04 art.142 lett. f)
- Aree boscate (D.Lgs.42/04 art.142 lett. g)

Immobili e aree di notevole interesse pubblico (D.Lgs.42/04 art.136g)

- Immobili e aree di notevole interesse pubblico

Fonte: SITAP

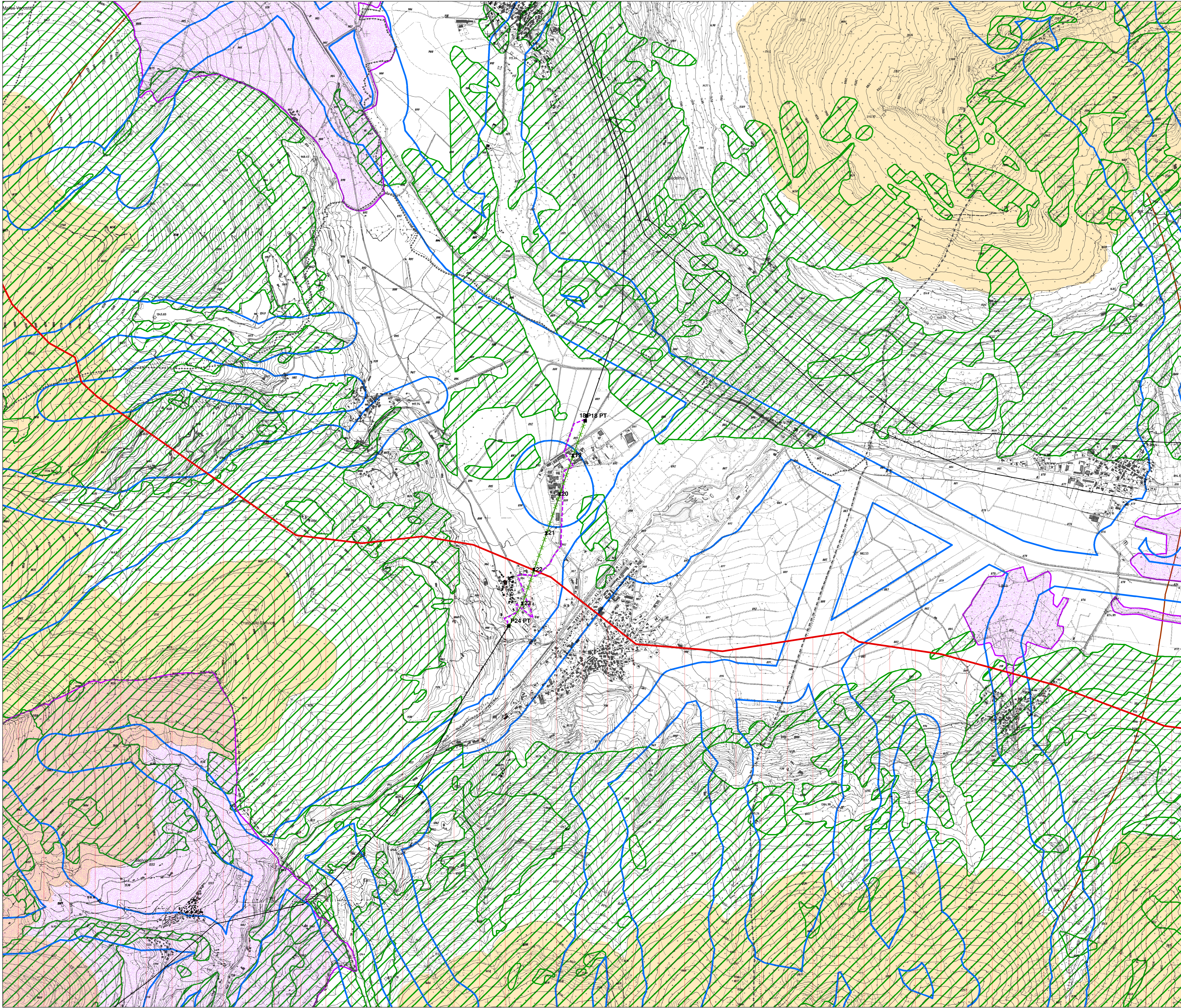

N

Sistema di riferimento
WGS 1984 UTM Zone 32N

0 100 200 400 600 800 1,000 Meters

REVISIONI		Aut. S. M. S. M. S.		Aut. S. M. S. M. S.	
00	15/03/2018	Prima emissione	Aut. S. M. S. M. S.	Aut. S. M. S. M. S.	Aut. S. M. S. M. S.
N.	DATA	DESCRIZIONE	ELABORATO	VERIFICATO	APPROVATO

TIPOLOGIA DELL'ELABORATO: CODIFICA DELL'ELABORATO

PROGETTO: DGRX10006BIAM2570_04

TITOLO: **INTERRAMENTO PARZIALE DELLA LINEA T.225 220 KV GLORENZA - TIRANO - PREMADIO**

CLASSIFICAZ. DI SICUREZZA: Carta dei vincoli paesaggistici

NOME DEL FILE	SCALA CAD	FORMATO	SCALA	FOLGIO
1_008 - 10_008	AO		1:10.000	1/1

Questo documento contiene informazioni di proprietà Terma SpA e deve essere utilizzato esclusivamente dal destinatario in relazione alla finalità per la quale è stato ricevuto. È vietata qualsiasi forma di riproduzione o divulgazione senza il permesso scritto di Terma SpA. This document contains information proprietary to TERMA SpA, and it will have to be used exclusively for the purposes for which it has been furnished. Whichever usage or reproduction without the written permission of TERMA SpA is prohibited.