

Legenda

--- Confini comunali

Linee elettriche

- ⚡ Sostegni da demolire
- Nuovi sostegni
- ⚡ Linee aeree da demolire
- ⚡ Nuova linea in cavo 220 kV
- ⚡ Linee aeree esistenti

Piano Paesaggistico Comune di Prato allo Stelvio

- Zona di rispetto
- Zona di tutela paesaggistica
- Biotopi
- Monumenti naturali
- Monumenti architettonici

Fonti: Geobrowser Provincia Bolzano/Piano Paesaggistico
 Approvato con Delibere della Giunta Provinciale n. 2016 del 06/06/2006 e n. 2132 del 16/06/2008

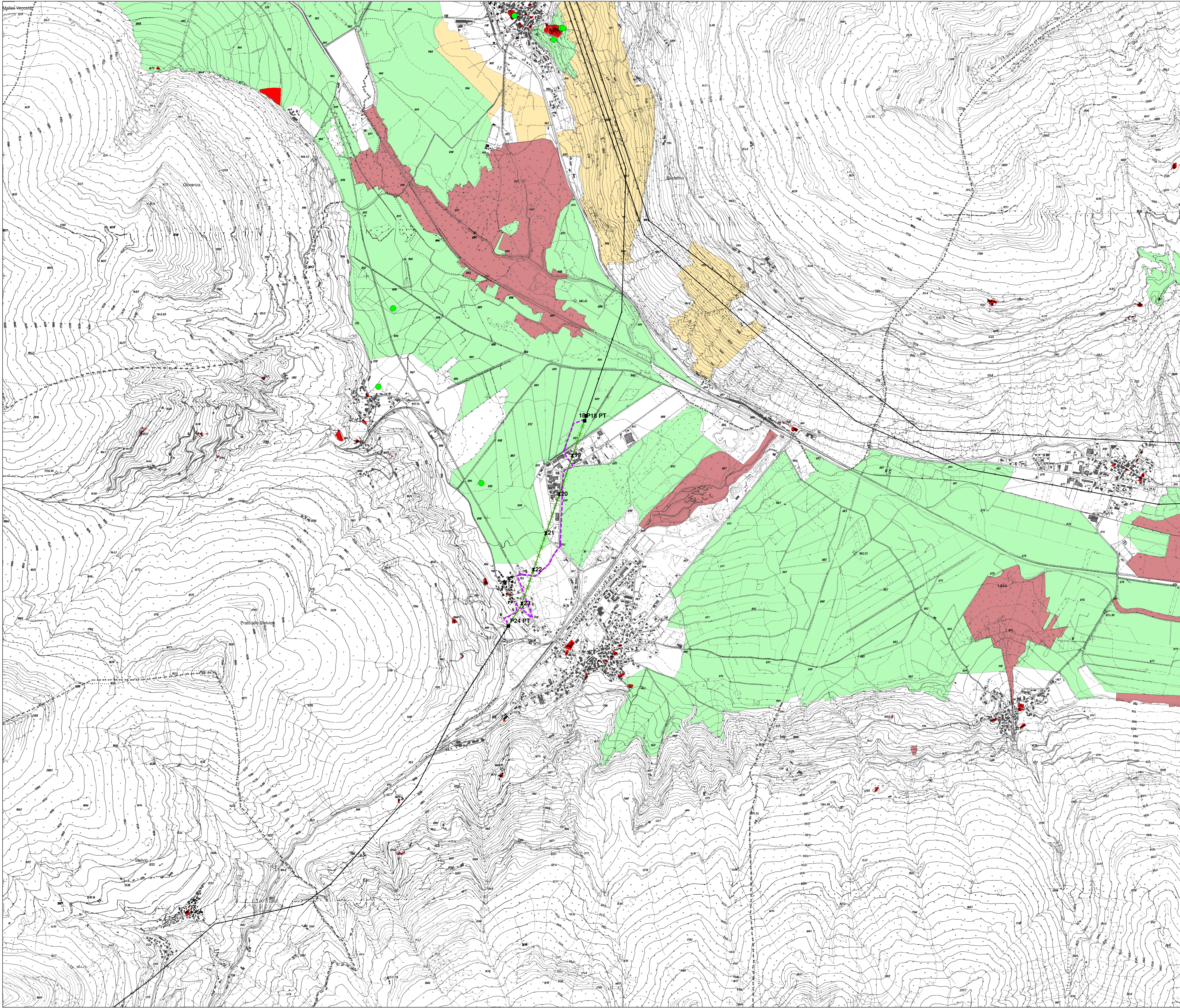

N

Sistema di riferimento
 WGS 1984 UTM Zone 32N

0 100 200 400 600 800 1,000 Meters

REVISIONI		CODIFICA DELL'ELABORATO		Terna Rete Italia	
00	15/03/2018	Prima emissione	05	DGRX10006BIAM2570_05	
N.	DATA	DESCRIZIONE	ELABORATO	VERIFICATO	APPROVATO
TIPOLOGIA DELL'ELABORATO		TITOLO		CLASSIFICAZ. DI SICUREZZA	
PROGETTO		INTERRAMENTO PARZIALE DELLA LINEA T.225 220 KV GLORENZA - TIRANO - PREMADIO		Carta delle tutele del Piano Paesaggistico	
NOME DEL FILE		SCALA CAD	FORMATO	SCALA	FOGLIO
		1:1000 - 10:000	A0	1:10,000	1/1

Questo documento contiene informazioni di proprietà Terna SpA e deve essere utilizzato esclusivamente dal destinatario in relazione alle finalità per le quali è stato concesso. È vietata qualsiasi forma di riproduzione o divulgazione senza il permesso scritto di Terna SpA. This document contains information proprietary to TERNA SpA, and it will have to be used exclusively for the purposes for which it has been furnished. Whichever steps of spreading or reproduction without the written permission of TERNA SpA, is prohibited.