

STATO FISICO DEI LUOGHI: PLANIMETRIA DEI RILIEVI\_SCALA 1:1000

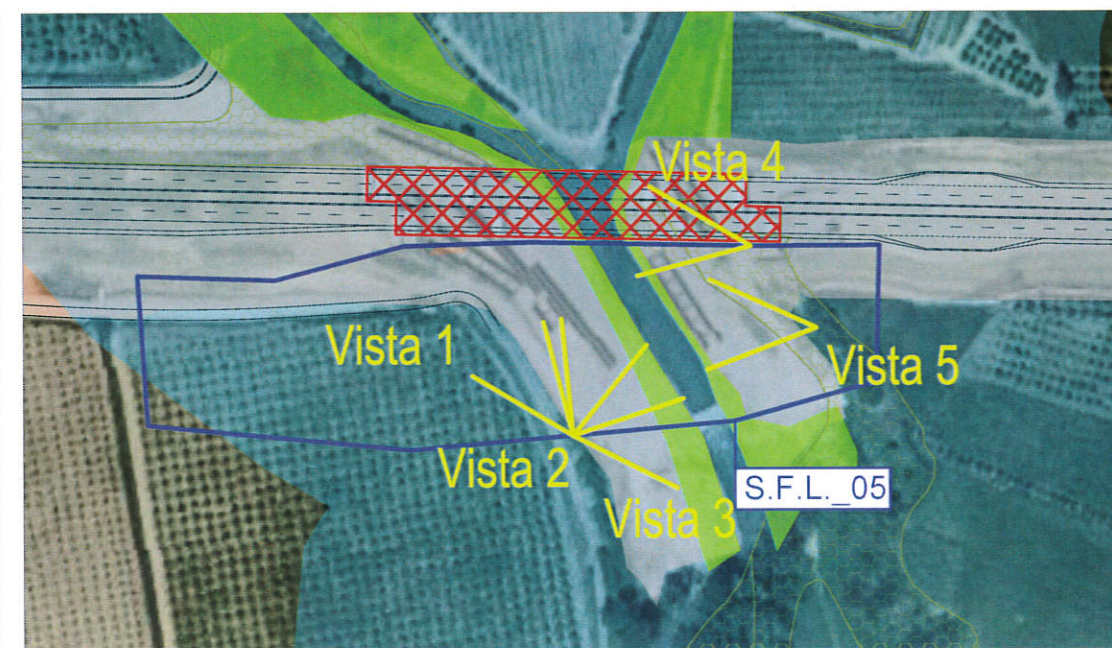
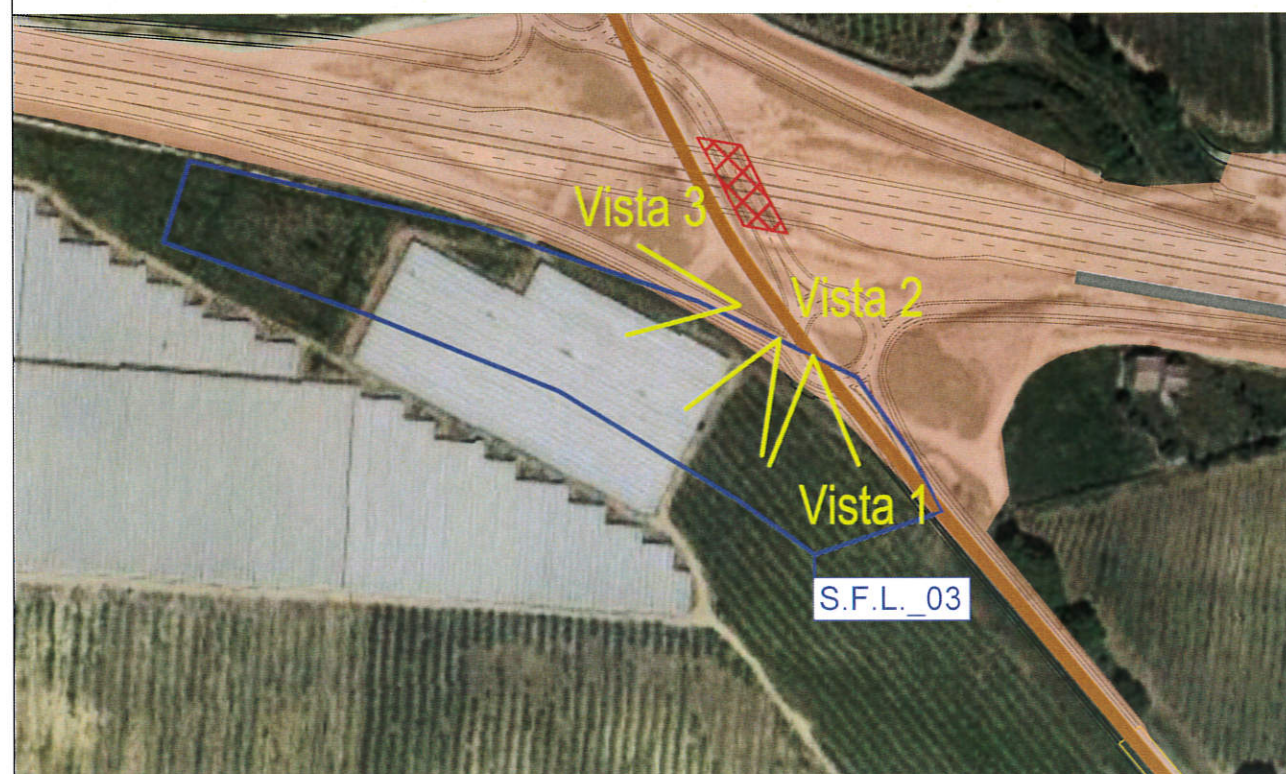
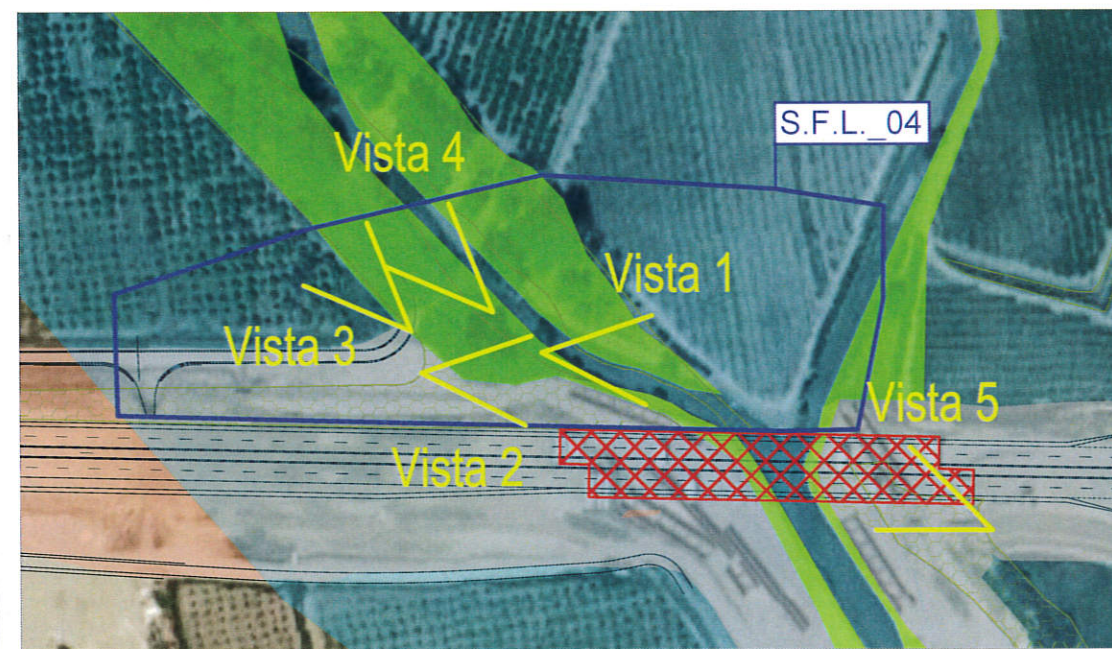
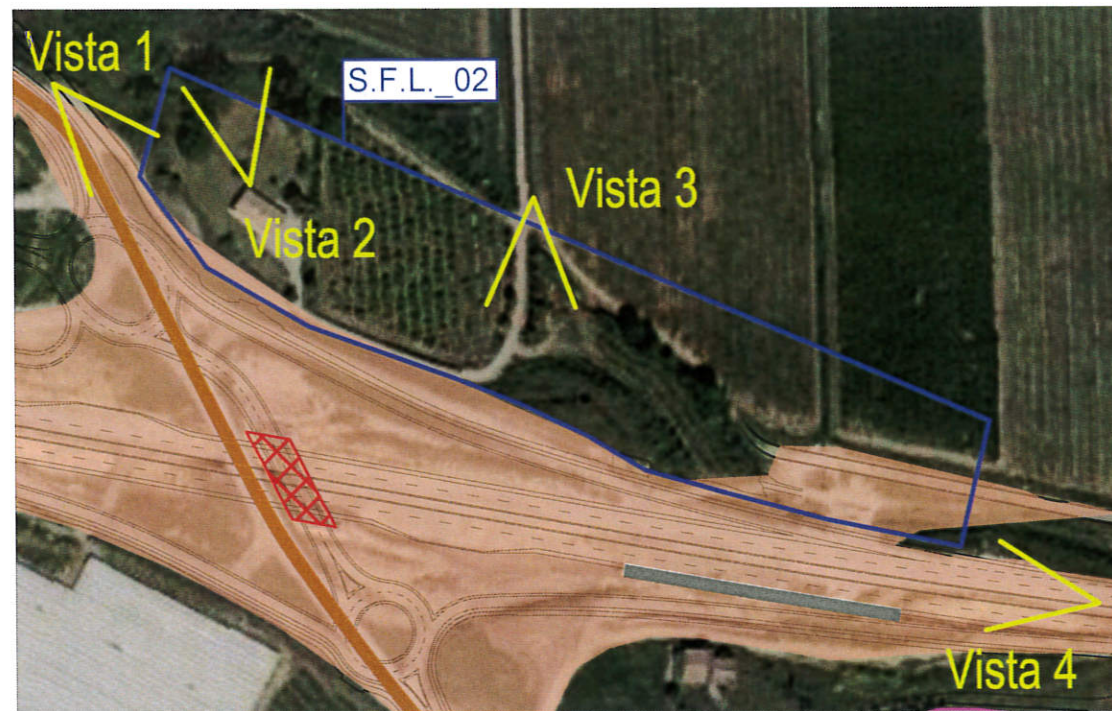
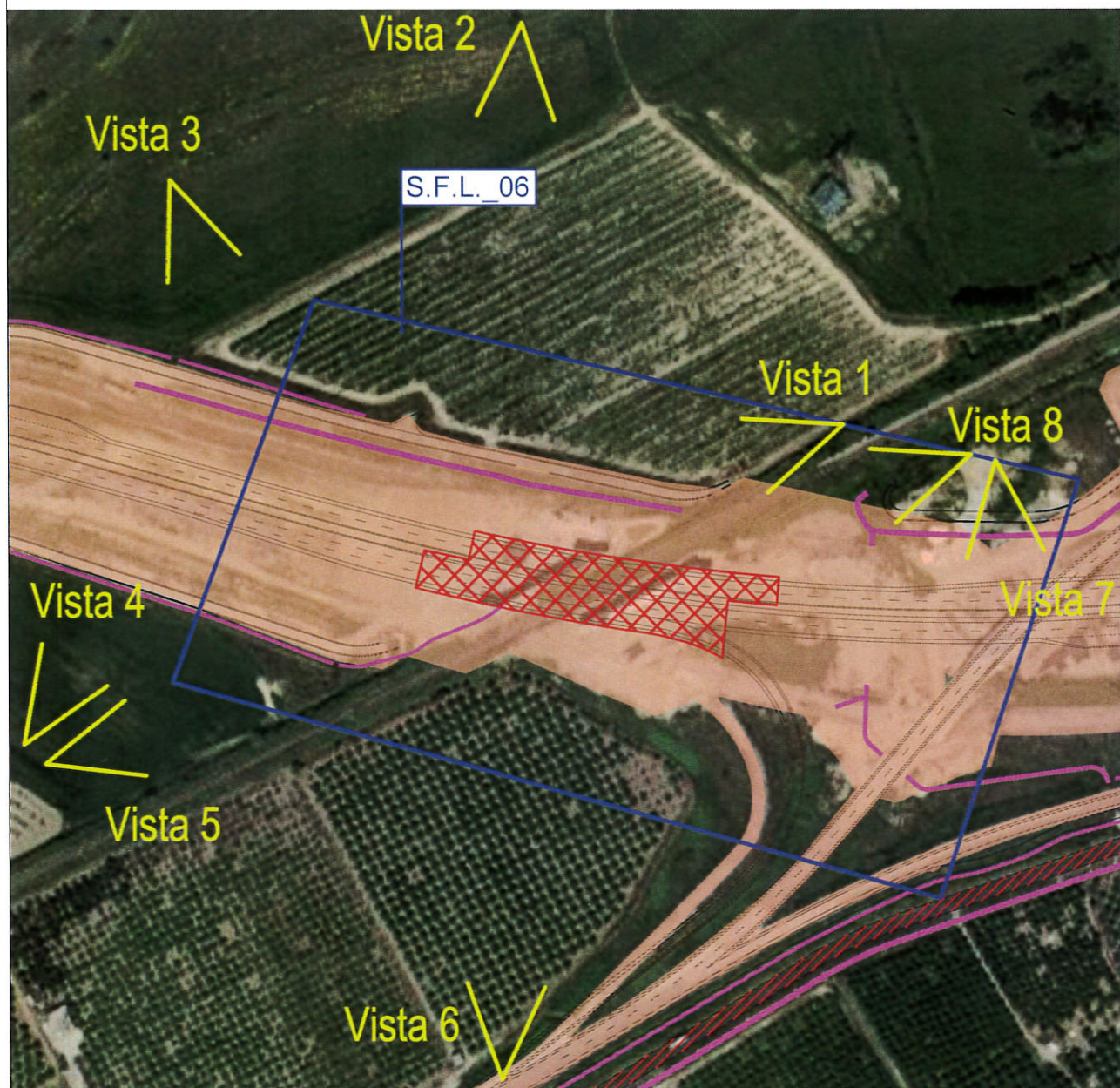

- ELEMENTI DI PROGETTO**
- Tracciato
  - Aree di monitoraggio Stato fisico dei luoghi
- ELEMENTI DI RILIEVO**
- Cono visuale
  - Aree cantierizzate
  - Pavimentazione stradale definitiva
  - Pavimentazione stradale provvisoria
  - Corridoio ecologico
  - Fossi di guardia, canalizzazioni ecc...
  - Opere d'arte in corso di realizzazione
  - Opere di sostegno realizzate in corso d'opera
- VINCOLI PAESAGGISTICI**
- Aree boscate
  - Corsi d'acqua

Anas SpA Società con Socio Unico  
 Cap. Soc. € 2.259.892.000,00 - Iccr. R.E.A. 1024951 - P.IVA 02133610003 - C.F. 80298455687  
 Sede legale: Via Montebello, 10 - 00185 Roma - Tel. 06 44481 Fax 06 4458224  
 Sede Compartimentale: Via E. de' Rossi, 2 - 88100 Catanzaro - Tel. 0961 931011 Fax 0961 729106  
 PEC: anas.catanzaro@postecert.stradeanas.it  
 Compartimenti della Viabilità per la Calabria

**LAVORI DI ADEGUAMENTO DELLA S.S. 534 COME RACCORDO AUTOSTRADALE CAT. B - MEGALOTTO 4**  
 Collegamento tra l'Autostrada A3 (Svincolo di Firmo) e la S.S. 105 Jonica (Svincolo di Sibari)

**PROGETTO ESECUTIVO**  
 ELABORATI COSTRUTTIVI

Impresa Esecutrice  

 VITTADELLO  
 Via S. Maria, 10 - 40138 Bologna - Tel. 051 2611111 - Fax 051 2611112  
 Ing. S. Fagnano

RESPONSABILE UNICO DEL PROCEDIMENTO Ing. S. Luperi	DIRETTORE DEI LAVORI Ing. S. Luperi	COORDINATORE DELLA SICUREZZA Ing. S. Luperi	COLLABORATORE
---	--	--	---------------

PROIEZIONE DI DETTAGLIO  
 SUI FONDAMENTI REALIZZATI

MONITORAGGIO AMBIENTALE  
 RESPONSABILE UNICO DEL PROCEDIMENTO  
 Ing. S. Luperi

TITOLO ELABORATO:  
 PIANO DI MONITORAGGIO AMBIENTALE  
 Corso d'Opera  
 Rilievi Stato fisico dei luoghi: Misure di tipo A-Trimestre Gennaio-Marzo 2017  
 Planimetria dei Rilievi

CODICE ELABORATO:  
 CCS242 AM 01 G 017983 ROO

SCALA:  
 1:1000

rev.	data	descrizione	redatto	verificato	controlato	approvato
01	...	...	...	...	...	...
02	...	...	...	...	...	...
03	...	...	...	...	...	...
04	...	...	...	...	...	...