



Geotecnica Ricci s.r.l.

Ministero delle Infrastrutture e dei Trasporti

Autorizzazione a svolgere attività di prova e certificazione
per prove geotecniche sui terreni ed in sito
Decreto 8502 del 22/12/2009
Decreto 2531 del 15/03/2013

UBICAZIONE DELLE INDAGINI

Foglio 1 di 1

Commessa n°: 0006-18 del 14/02/2018

Committente: ATI Sicilsaldo s.p.a. - Nuova Ghizzoni s.p.a.

Cantiere: Metanodotto Cellino-Teramo-San Marco - Tronco 2



Sn - Sondaggio geognostico a carotaggio continuo



Geotecnica Ricci s.r.l.

Ministero delle Infrastrutture e dei Trasporti

Autorizzazione a svolgere attività di prova e certificazione per prove geotecniche sui terreni ed in sito
Decreto 8502 del 22/12/2009

STRATIGRAFIA SONDAGGIO

Certificato n°: 3234

del 08/5/18

Foglio 1 di 1

Mod. CEST Rev. 01

Commessa n° 0006-18 Sondaggio TS5 Data Inizio 09/04/2018 Data Fine 10/04/2018
 Committente ATI Sicilsaldo S.p.A. Nuova Ghizzoni S.p.A. Cantiere Met. Cellino S.Marco Lotto3
 Località Monterubbiano (FM) Quota (m s.l.m.) 295m slm (GPS) Il Geologo Dott. L. E. Orsini
 Macchina operatrice Nenzi Neva 3S Metodo perforazione rotazione Diam. perforazione mm 101
 Campionamento carotaggio Diam. rivestimento mm 127 Carotiere semplice
 Ubicazione sondaggio 43° 4.815' N 13° 42.828' E (GPS) Racc. di riferimento Racc. AGI 1977 Procedura di prova ITL 01/S

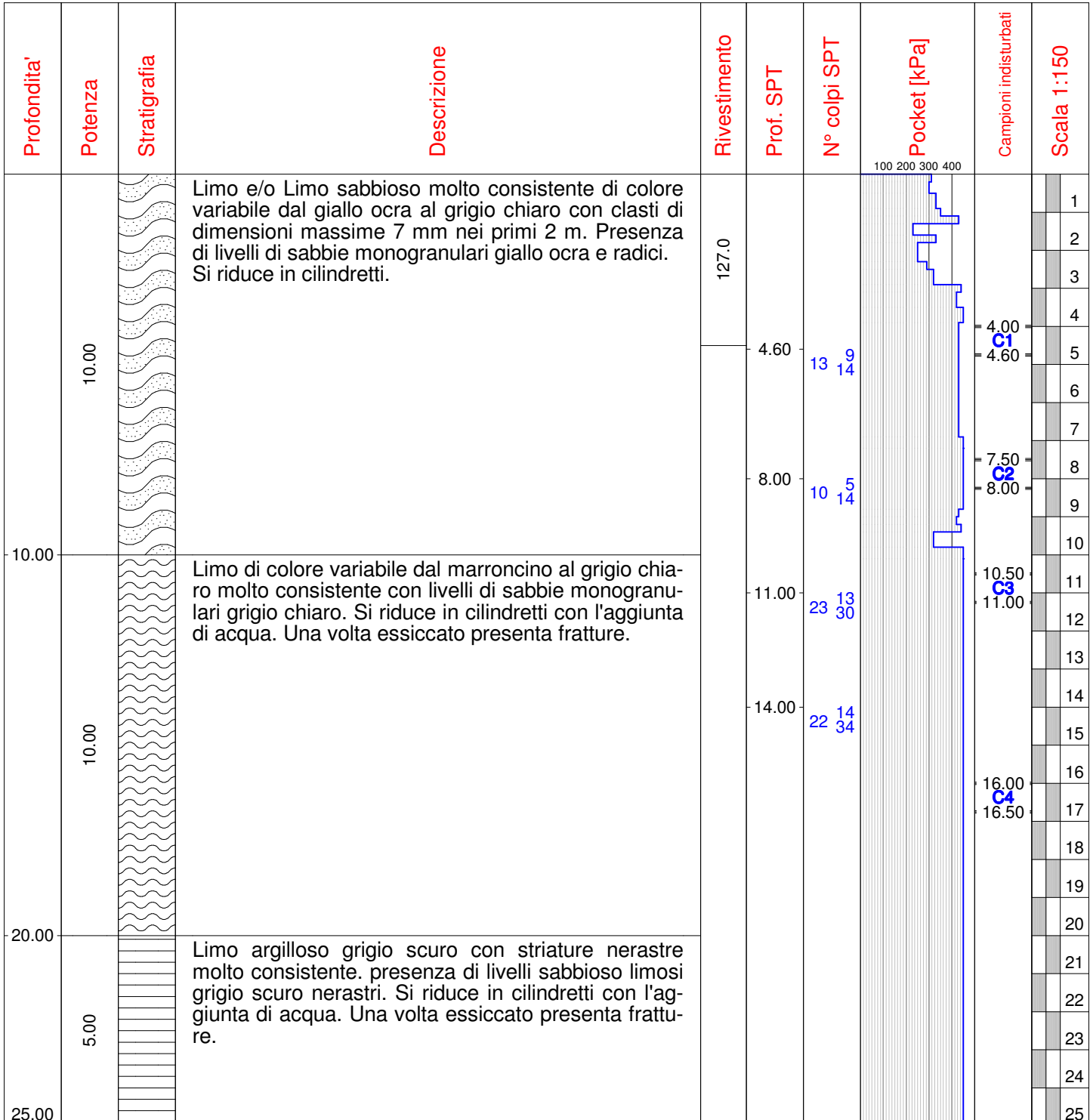

Lo Sperimentatore
(Dott. Geol. Angelo Ricci)

Il Direttore
(Dott. Geol. Renato Ricci)



TS5

Postazione



da 0.00 a 5.00 m



Partita IVA / Codice Fiscale e R.I. 016 69 31 06 80 • REA c/o C.C.I.A.A. di Chieti N. 147419 • Sede Legale e Laboratorio:
Via Arenazze, 6/8 66100 CHIETI - Tel/Fax +39 0871 321631
www.geotecnicaricci.com • e-mail: info@geotecnicaricci.com



Decreto 8502 del 22/12/2009
Decreto 2531 del 15/03/2013



UNI EN ISO 9001:2008
Cert. n. 3046/0



Attestazione n.17855AL/17/00
OS20-B Class. II



Iscrizione n. 19

da 5.00 a 10.00 m



da 10.00 a 15.00 m





da 15.00 a 20.00 m



da 20.00 a 25.00 m



Partita IVA / Codice Fiscale e R.I. 016 69 31 06 80 • REA c/o C.C.I.A.A. di Chieti N. 147419 • Sede Legale e Laboratorio:
Via Arenazze, 6/8 66100 CHIETI - Tel/Fax +39 0871 321631
www.geotecnicaricci.com • e-mail: info@geotecnicaricci.com



Decreto 8502 del 22/12/2009
Decreto 2531 del 15/03/2013



UNI EN ISO 9001:2008
Cert. n. 3046/0



Attestazione n.17855AL/17/00
OS20-B Class. II



Iscrizione n. 19



Geotecnica Ricci s.r.l.

Ministero delle Infrastrutture e dei Trasporti

Autorizzazione a svolgere attività di prova e certificazione per prove geotecniche sui terreni ed in sito
Decreto 8502 del 22/12/2009

STRATIGRAFIA SONDAGGIO

Certificato n°: 3235 del 8/5/18

Foglio 1 di 1

Mod. CEST Rev. 01

Commessa n° 0006-18 Sondaggio TS6 Data Inizio 06/04/2018 Data Fine 06/04/2018
 Committente ATI Sicilsaldo S.p.A. Nuova Ghizzoni S.p.A. Cantiere Met. Cellino S.Marco Lotto3
 Località Monterubbiano (FM) Quota (m s.l.m.) 282m slm (GPS) Il Geologo Dott. L. E. Orsini
 Macchina operatrice Nenzi Neva 3S Metodo perforazione rotazione Diam. perforazione mm 101
 Campionamento carotaggio Diam. rivestimento mm 127 Carotiere semplice
 Ubicazione sondaggio 43° 4.895'N 13° 42.777'E (GPS) Riferimento di riferimento Racc. AGI 1977 Procedura di prova ITL 01/S

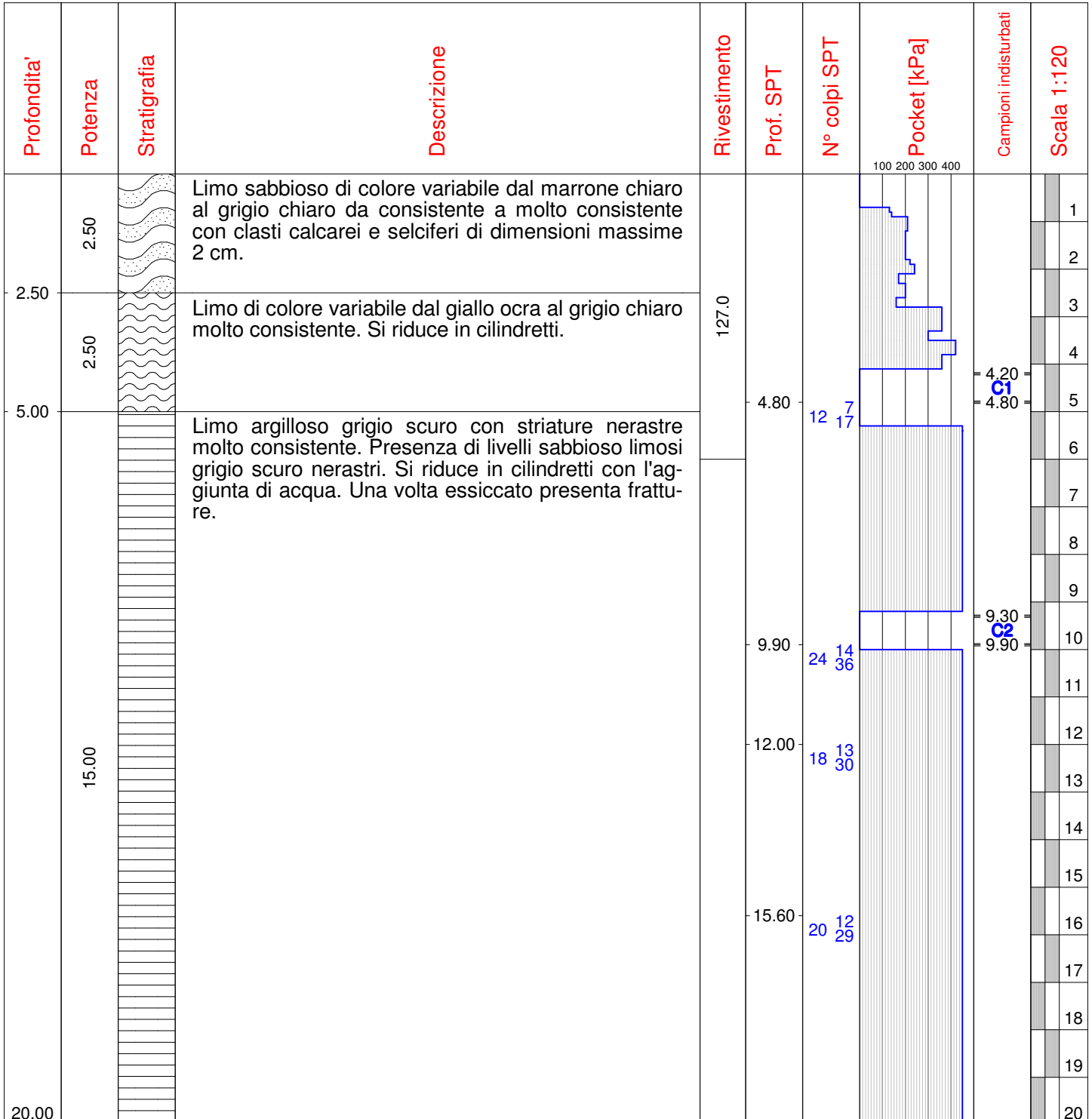

Lo Sperimentatore (Dott. Geol. Angelo Ricci) Il Direttore (Dott. Geol. Renato Ricci)



TS6

Postazione



da 0.00 a 5.00 m



Partita IVA / Codice Fiscale e R.I. 016 69 31 06 80 • REA c/o C.C.I.A.A. di Chieti N. 147419 • Sede Legale e Laboratorio:
Via Arenazze, 6/8 66100 CHIETI - Tel/Fax +39 0871 321631
www.geotecnicaricci.com • e-mail: info@geotecnicaricci.com



Decreto 8502 del 22/12/2009
Decreto 2531 del 15/03/2013



UNI EN ISO 9001:2008
Cert. n. 3046/0



Attestazione n.17855AL/17/00
OS20-B Class. II



dal 1984
A.L.G.I.

Iscrizione n. 19



da 5.00 a 10.00 m



da 10.00 a 15.00 m



Partita IVA / Codice Fiscale e R.I. 016 69 31 06 80 • REA c/o C.C.I.A.A. di Chieti N. 147419 • Sede Legale e Laboratorio:
Via Arenazze, 6/8 66100 CHIETI - Tel/Fax +39 0871 321631
www.geotecnicaricci.com • e-mail: info@geotecnicaricci.com



Decreto 8502 del 22/12/2009
Decreto 2531 del 15/03/2013



UNI EN ISO 9001:2008
Cert. n. 3046/0



Attestazione n.17855AL/17/00
OS20-B Class. II



dal 1984
A.L.G.I.

Iscrizione n. 19



da 15.00 a 20.00 m



Partita IVA / Codice Fiscale e R.I. 016 69 31 06 80 • REA c/o C.C.I.A.A. di Chieti N. 147419 • Sede Legale e Laboratorio:
Via Arenazze, 6/8 66100 CHIETI - Tel/Fax +39 0871 321631
www.geotecnicaricci.com • e-mail: info@geotecnicaricci.com



Decreto 8502 del 22/12/2009
Decreto 2531 del 15/03/2013



UNI EN ISO 9001:2008
Cert. n. 3046/0



Attestazione n.17855AL/17/00
OS20-B Class. II



Iscrizione n. 19



Geotecnica Ricci s.r.l.

Ministero delle Infrastrutture e dei Trasporti

Autorizzazione a svolgere attività di prova e certificazione per prove geotecniche sui terreni ed in sito
Decreto 8502 del 22/12/2009

STRATIGRAFIA SONDAGGIO

Certificato n°: 3236

del 8/05/18

Foglio 1 di 1

Mod. CEST Rev. 01

Commessa n° 0006 del 14/02/2018 Sondaggio TS7 Data Inizio 15/03/2018 Data Fine 16/03/2018

Committente ATI Sicilsaldo S.p.A. Nuova Ghizzoni S.p.A. Cantiere Monterubbiano (FM)

Località TS7 Quota (m s.l.m.) 320 m slm (GPS) Il Geologo Dott. L. E. Orsini

Macchina operatrice Nenzi Neva 3S Metodo perforazione rotazione Diam. perforazione mm 101

Campionamento carotaggio Diam. rivestimento mm 127 Carotiere semplice

Ubicazione sondaggio 43° 4.982' N 13° 42.717' E (GPS) Riferimento di riferimento Racc. AGI 1977 Procedura di prova ITL 01/S

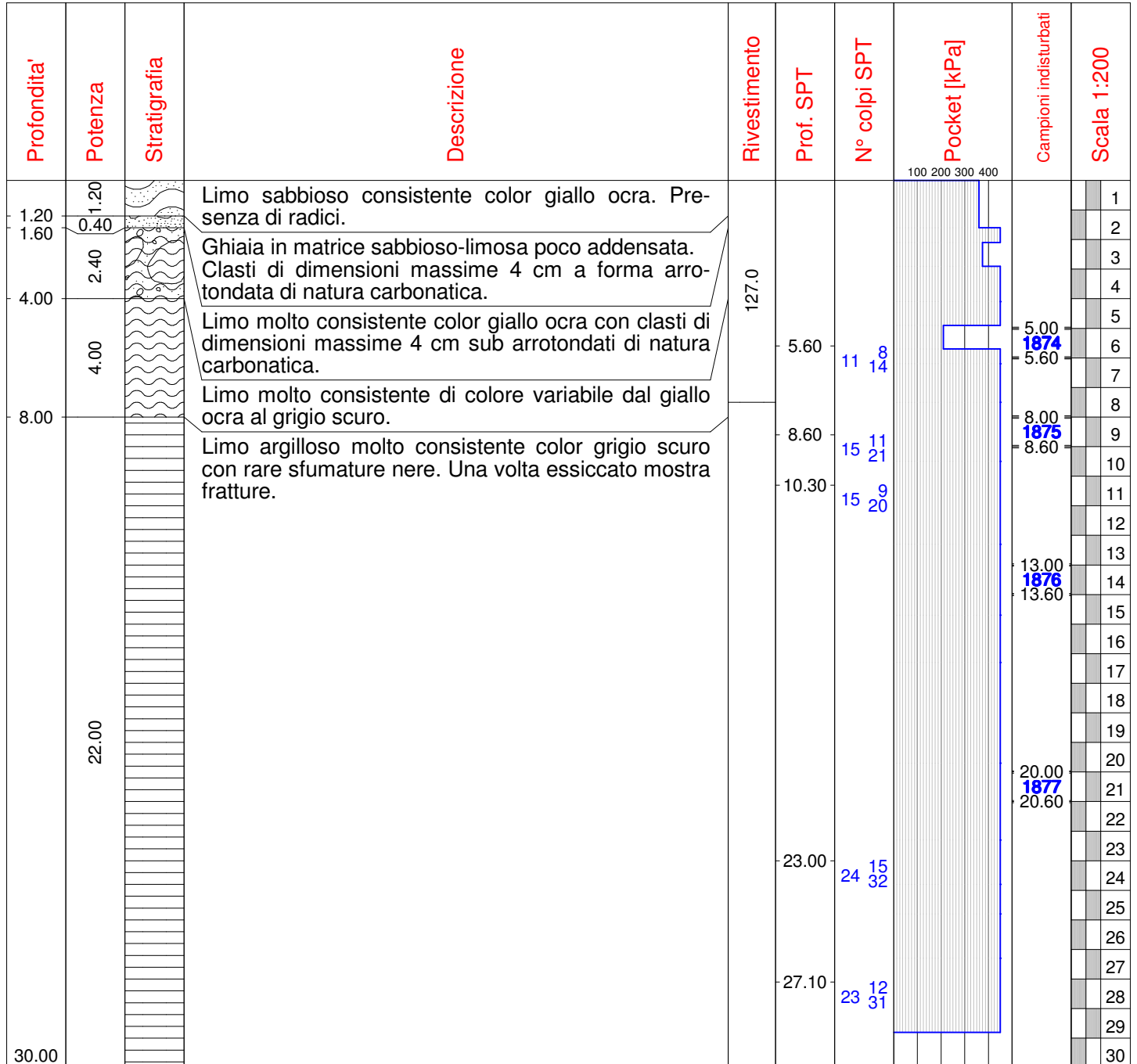

Lo Sperimentatore
(Dott. Geol. Angelo Ricci)

Il Direttore
(Dott. Geol. Renato Ricci)



TS7

Postazione



da 0.00 a 5.00 m



da 5.00 a 10.00 m



da 10.00 a 15.00 m



da 15.00 a 20.00 m

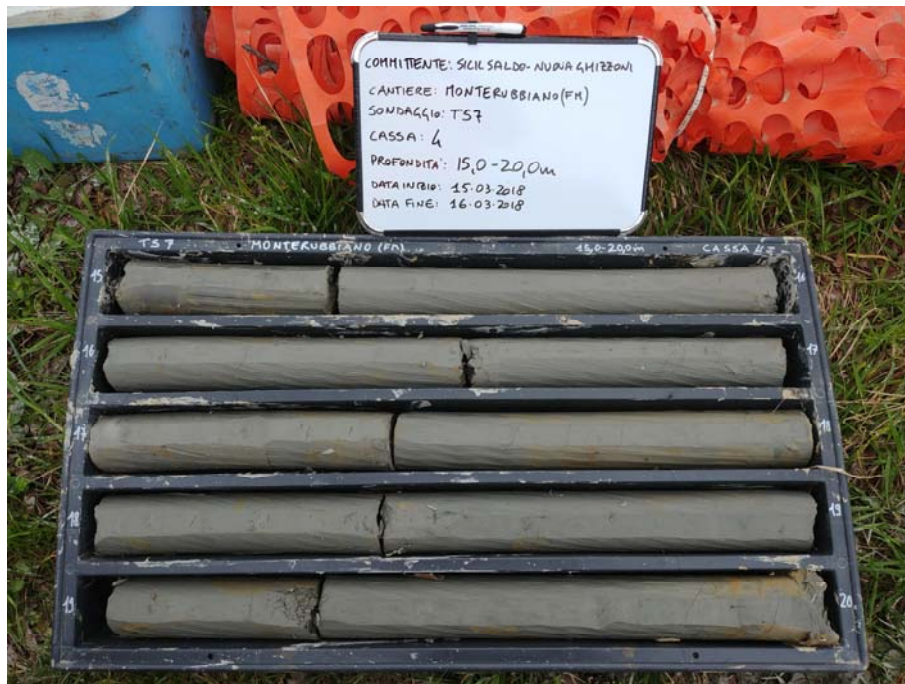

da 20.00 a 25.00 m





da 25.00 a 30.00 m



Partita IVA / Codice Fiscale e R.I. 016 69 31 06 80 • REA c/o C.C.I.A.A. di Chieti N. 147419 • Sede Legale e Laboratorio:
Via Arenazze, 6/8 66100 CHIETI - Tel/Fax +39 0871 321631
www.geotecnicaricci.com • e-mail: info@geotecnicaricci.com



Decreto 8502 del 22/12/2009
Decreto 2531 del 15/03/2013



UNI EN ISO 9001:2008
Cert. n. 3046/0



Attestazione n.17855AL/17/00
OS20-B Class. II



Iscrizione n. 19



Geotecnica Ricci s.r.l.

Ministero delle Infrastrutture e dei Trasporti

Autorizzazione a svolgere attività di prova e certificazione per prove geotecniche sui terreni ed in sito
Decreto 8502 del 22/12/2009

STRATIGRAFIA SONDAGGIO

Certificato n°: 3237

del 08/05/18

Foglio 1 di 1

Mod. CEST Rev. 01

Commessa n° 0006-18 Sondaggio TS8 Data Inizio 13/04/2018 Data Fine 13/04/2018
 Committente ATI Sicilsaldo S.p.A. Nuova Ghizzoni S.p.A. Carriere Met. Cellino S.Marco Lotto3
 Località Monterubbiano (FM) Quota (m s.l.m.) 332m slm (GPS) Il Geologo Dott. L. E. Orsini
 Macchina operatrice Nenzi Neva 3S Metodo perforazione rotazione Diam. perforazione mm 101
 Campionamento carotaggio Diam. rivestimento mm 127 Carotiere semplice
 Ubicazione sondaggio 43° 5.046' N 13° 42.638' E (GPS) Racc. di riferimento Racc. AGI 1977 Procedura di prova ITL 01/S

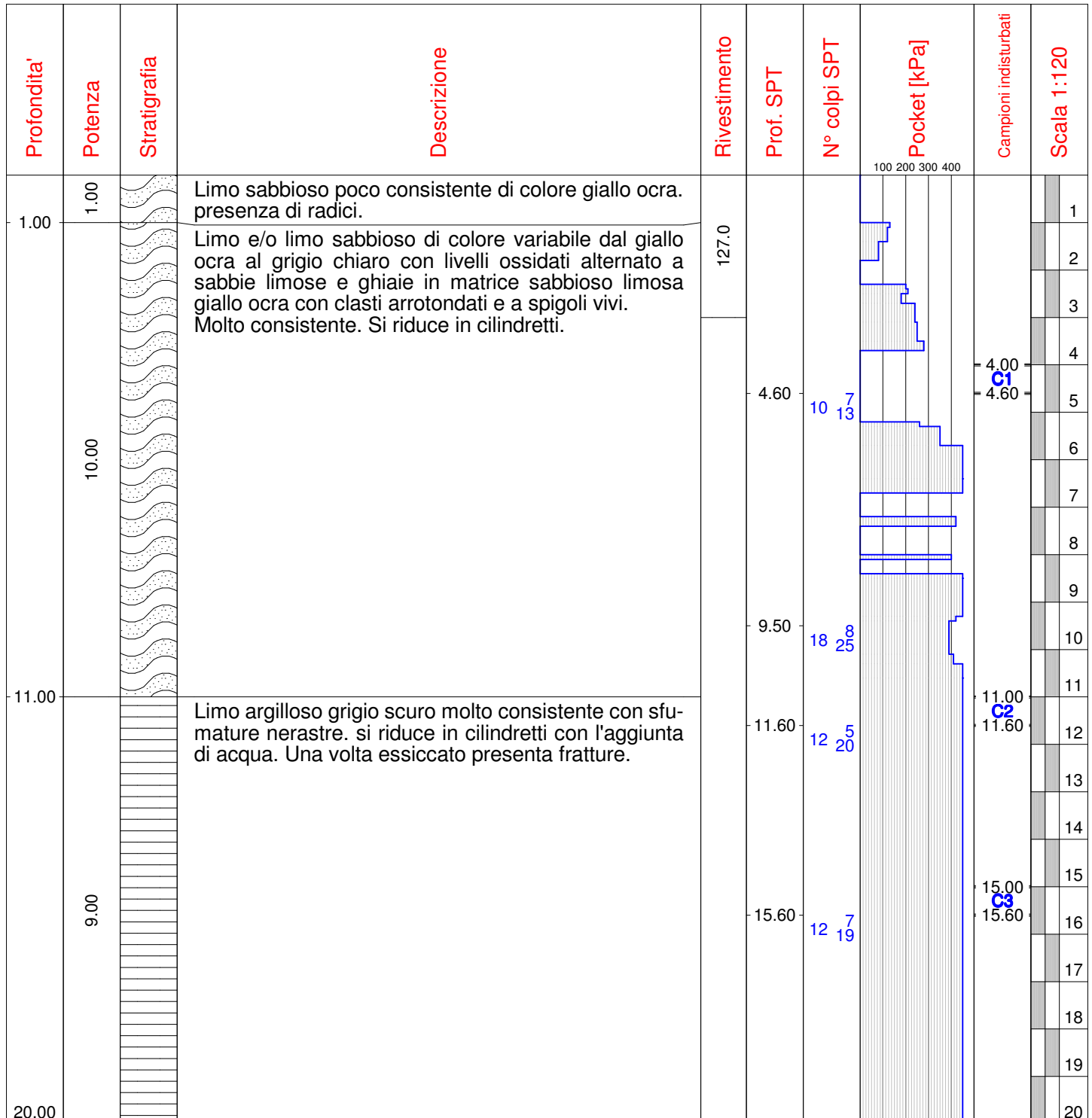

Misura H2O
- 4.7 m dal p.c. (misura del 16/04/18 - fine perforazione)

Lo Sperimentatore

Il Direttore
(Dott. Geol. Renato Ricci)



TS8

Postazione



da 0.00 a 5.00 m



Partita IVA / Codice Fiscale e R.I. 016 69 31 06 80 • REA c/o C.C.I.A.A. di Chieti N. 147419 • Sede Legale e Laboratorio:
Via Arenazze, 6/8 66100 CHIETI - Tel/Fax +39 0871 321631
www.geotecnicaricci.com • e-mail: info@geotecnicaricci.com



Decreto 8502 del 22/12/2009
Decreto 2531 del 15/03/2013



UNI EN ISO 9001:2008
Cert. n. 3046/0



Attestazione n.17855AL/17/00
OS20-B Class. II



Iscrizione n. 19



da 5.00 a 10.00 m



da 10.00 a 15.00 m



Partita IVA / Codice Fiscale e R.I. 016 69 31 06 80 • REA c/o C.C.I.A.A. di Chieti N. 147419 • Sede Legale e Laboratorio:
Via Arenazze, 6/8 66100 CHIETI - Tel/Fax +39 0871 321631
www.geotecnicaricci.com • e-mail: info@geotecnicaricci.com



Decreto 8502 del 22/12/2009
Decreto 2531 del 15/03/2013



UNI EN ISO 9001:2008
Cert. n. 3046/0



Attestazione n.17855AL/17/00
OS20-B Class. II



Iscrizione n. 19



da 15.00 a 20.00 m



Partita IVA / Codice Fiscale e R.I. 016 69 31 06 80 • REA c/o C.C.I.A.A. di Chieti N. 147419 • Sede Legale e Laboratorio:
Via Arenazze, 6/8 66100 CHIETI - Tel/Fax +39 0871 321631
www.geotecnicaricci.com • e-mail: info@geotecnicaricci.com



Decreto 8502 del 22/12/2009
Decreto 2531 del 15/03/2013



UNI EN ISO 9001:2008
Cert. n. 3046/0



Attestazione n.17855AL/17/00
OS20-B Class. II



Iscrizione n. 19