

W E  
 S N  
 5 2,5 0 5  
 Kilometers  
 5 2,5 0 5  
 Nautical Miles  
 Coordinate System: WGS 1984 UTM Zone 33N  
 Projection: Transverse Mercator  
 Datum: WGS 1984  
 False Easting: 500.000.000  
 False Northing: 0.0000  
 Central Meridian: 15.0000  
 Scale Factor: 0,9996  
 Latitude Of Origin: 0,0000  
 Units: Meter

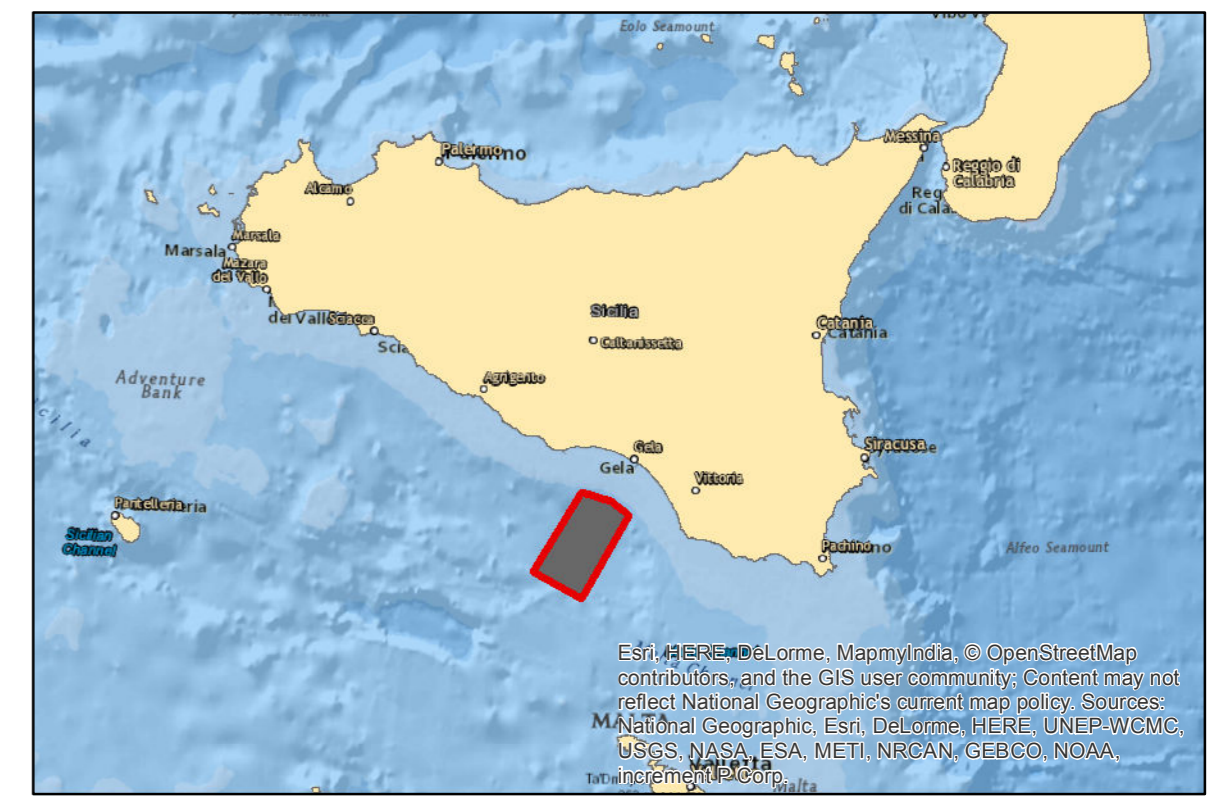

Esri, HERE, DeLorme, MapmyIndia, © OpenStreetMap contributors, and the GIS user community. Content may not reflect National Geographic's current map policy. Sources: M. National Geographic, Esri, DeLorme, HERE, UNEP-WCMC, USGS, NASA, ESA, METI, NRCAN, GEBCO, NOAA, Swisstopo, © 2018 Intel.

**Legenda**

**Istanza di permesso di ricerca**

- d 28 G.R.-AG
- d 33 G.R.-AG
- Area operativa

**Aree sensibili**

- Area di nursery (accrescimento/reclutamento)
- Area di spawning (deposizione)

**Vulnerable Marine Ecosystem - VME**

- Coral Gardens - CG
- Sea Pen Field - SPF

ORDINE DEGLI INGEGNERI - TERAMO  
 986 DI MICHELE dott. CESARE  
 INGEGNERE



Progetto  
**VALUTAZIONE DI IMPATTO AMBIENTALE**  
 Permessi di ricerca di idrocarburi liquidi e gassosi denominato  
 "d33 G.R.-AG" Canale di Sicilia - Zona G  
 Oggetto  
 Integrazioni richieste con nota prot. 739/CTVA del 20/02/2018  
 Tavola

Carta delle Aree Sensibili: Aree Nursery,  
 Aree Spawning, ZTB e VME

PROGER		ALLEGATO N°	SCALA
00	Maggio 2018	ALLEGATO 02	1:250.000
REV	DATA	DESCRIZIONE	PREPARATO VERIFICATO APPROVATO
			ENI ENI