

**NOTE**

- 1 - 1110 UNITARI DI INTERAZIONE
- 2 - 111-H PER UNITA' INTERAZIONE ELETTRICA (1-# 2003)
- 3 - PERIFERIE COLLEGATE AL TERMINALE ET 03A1 COLLETTORI.

**VALIDO PER PROG. 070327C001**  
 STUDIO DI FATTIBILITA' E BASIC PER LA  
 INSTALLAZIONE DI UNA TORCIA A TERRA  
 (TECHNIP MARKED-UP PER IL BASIC)

**Verificabile**  
**TechnipFMC**

A. RESPONSABILITÀ PER BASIC: VAL. SEC. E. C. 03A1  
 REVISIONE: 03/11/11  
 DATA: 08/07/2011

**ESISTENTE**

**LEGENDA**

- ESISTENTE
- NUOVO
- ESISTENTE
- ESISTENTE

NO.	REVISIONE	CONTENUTO	DATA	OPERATORE	VERIFICATO	TIPO
1	01	PROGETTO INIZIALE	08/07/2011			
2	02	MODIFICAZIONE PER BASIC	08/07/2011			
3	03	MODIFICAZIONE PER BASIC	08/07/2011			
4	04	MODIFICAZIONE PER BASIC	08/07/2011			
5	05	MODIFICAZIONE PER BASIC	08/07/2011			
6	06	MODIFICAZIONE PER BASIC	08/07/2011			
7	07	MODIFICAZIONE PER BASIC	08/07/2011			
8	08	MODIFICAZIONE PER BASIC	08/07/2011			
9	09	MODIFICAZIONE PER BASIC	08/07/2011			
10	10	MODIFICAZIONE PER BASIC	08/07/2011			
11	11	MODIFICAZIONE PER BASIC	08/07/2011			

**POLIMERI EUROPA**  
 96-GD-2157-H-27584-A  
 DATUM DESIGN: 08/07/2011  
 FILE: 114-27584-03-V11114

**AMPLIAMENTO IMPIANTO ETILENE BRINDISI**  
 UNITA' 90  
 SERVIZI ED AUSILIARI  
 SISTEMA TORCIA CALDA

**QUOSI** SOCIETÀ' INFORMATICA S.p.A.  
**RINA**

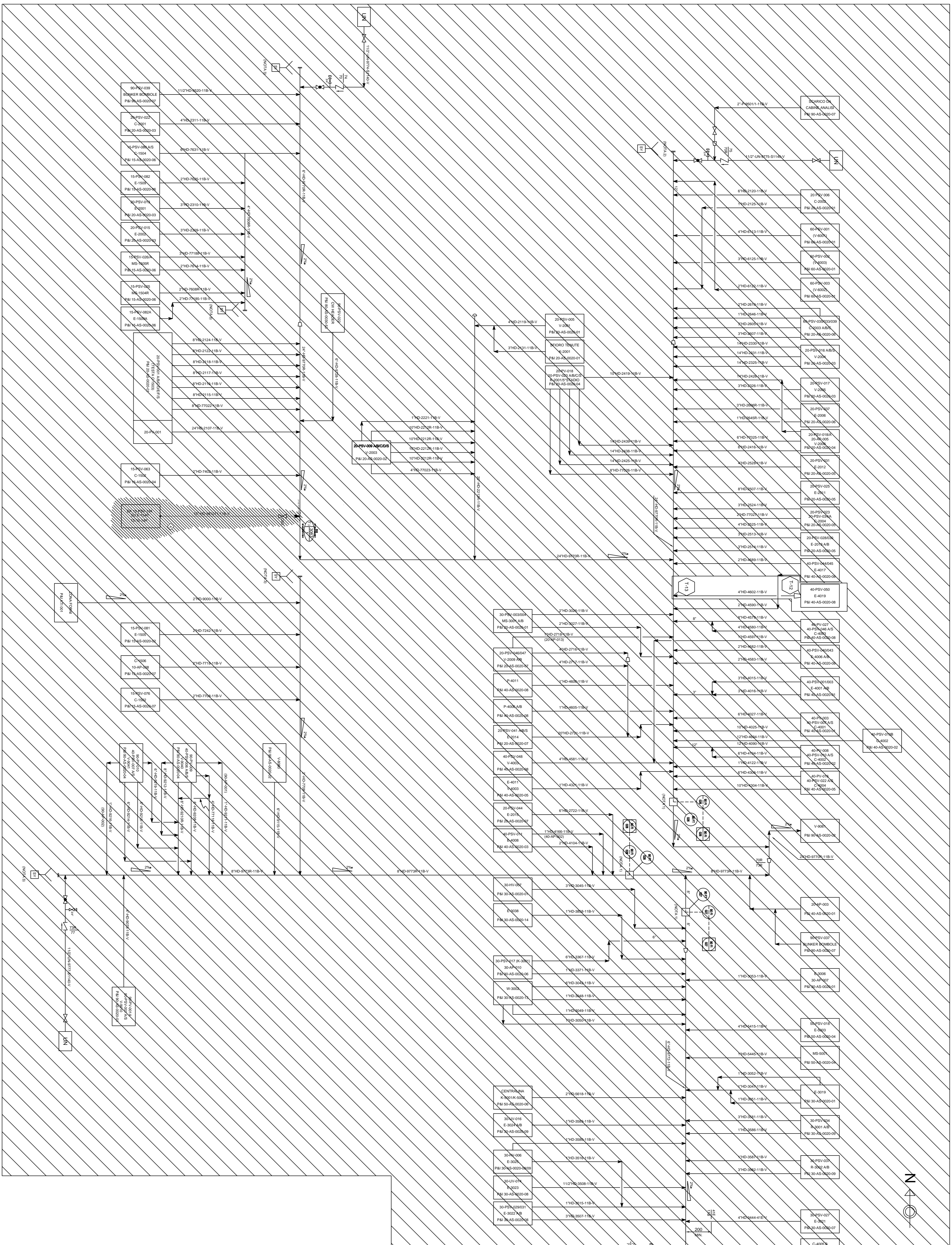

1	2	3	4	5	6	7	8	9	10	11	12	13	14	15	16	17	18	19	20	21	22	23	24	25	26	27	28	29	30	31	32	33	34	35	36	37	38	39	40	41	42	43	44	45	46	47	48	49	50	51	52	53	54	55	56	57	58	59	60	61	62	63	64	65	66	67	68	69	70	71	72	73	74	75	76	77	78	79	80	81	82	83	84	85	86	87	88	89	90	91	92	93	94	95	96	97	98	99	100
---	---	---	---	---	---	---	---	---	----	----	----	----	----	----	----	----	----	----	----	----	----	----	----	----	----	----	----	----	----	----	----	----	----	----	----	----	----	----	----	----	----	----	----	----	----	----	----	----	----	----	----	----	----	----	----	----	----	----	----	----	----	----	----	----	----	----	----	----	----	----	----	----	----	----	----	----	----	----	----	----	----	----	----	----	----	----	----	----	----	----	----	----	----	----	----	----	----	----	-----