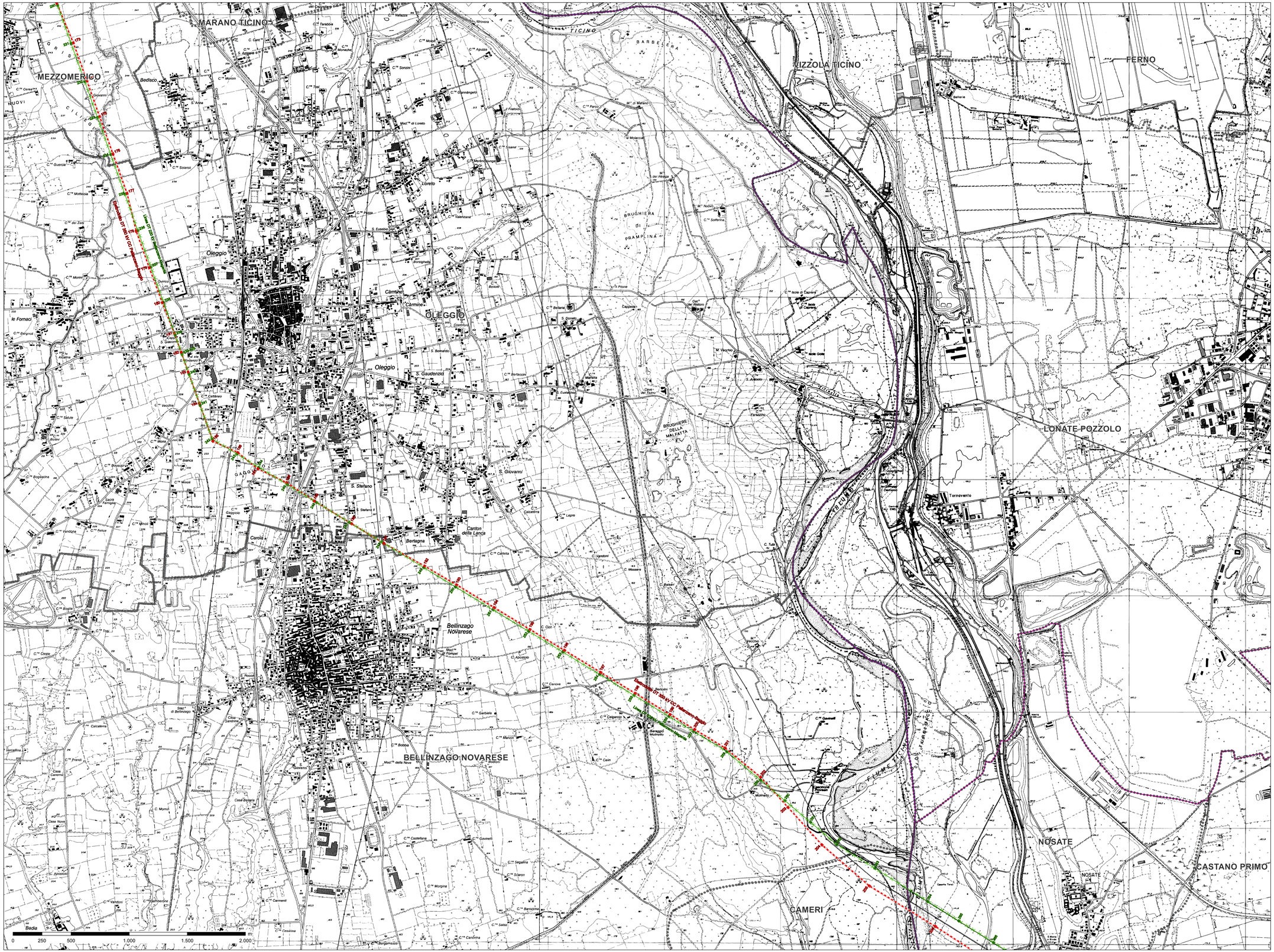

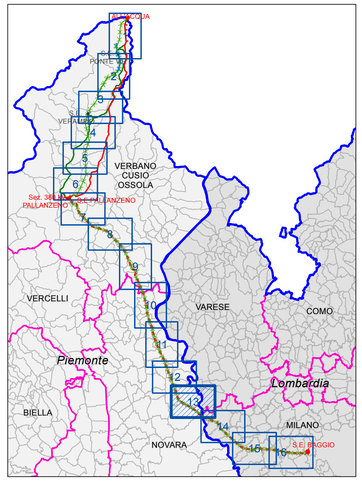

LEGENDA

LIMITI AMMINISTRATIVI

- Confine comunale
- Confine provinciale
- Confine regionale

OPERE INTERESSATE DAL PROGETTO

- Stazioni elettriche esistenti
- Linee elettriche esistenti
- Aree di Cantiere

Razionalizzazione Val Formazza / Interconnector

Nuova costruzione

- Elettrodotto DT 380 kV AlFAcqua-Pallanzeno e 220 kV AlFAcqua-Ponte

Razionalizzazione Val Formazza

Nuova costruzione

- Elettrodotto ST 220 kV AlFAcqua-Ponte
- Elettrodotto ST 220 kV Ponte-Verampio
- Elettrodotto interrato 132 kV T.427 Ponte-Fondovalle
- Elettrodotto interrato 132 kV T.426 Morasco-Ponte

Demolizione

- Linea ST 220 kV T.220 Ponte V.F.-AlFAcqua
- Linea 220 kV T.221 Ponte V.F.-Verampio
- Linea 220 kV T.222 Ponte V.F.-Verampio
- Linea ST 132 kV T.427 Ponte-Fondovalle
- Linea ST 132 kV T.426 Morasco-Ponte

Interconnector

Nuova costruzione

- Elettrodotto ST 380 kV AlFAcqua-Pallanzeno
- Elettrodotto ST 220 kV T.225 Verampio-Pallanzeno
- Elettrodotto DT 132 kV T.433 Verampio-Crevola T. e 132 kV T.460 Verampio-Domo Toce
- Raccordi 380 kV SE Pallanzeno
- Elettrodotto DT 350 kV CC Pallanzeno-Baggio
- Raccordi 380 kV SE Baggio della 380 kV T.362 Turbigo-Baggio
- Raccordi 380 kV SE Baggio della 380 kV T.328 Baggio-Bovisio
- Sezione 380 kV stazione di Pallanzeno
- Stazione elettrica di conversione alternata/continua Pallanzeno
- Stazione elettrica di conversione alternata/continua Baggio

Demolizione

- Linea DT 220 kV Pallanzeno-Verampio
- Linea DT 132 kV linee T.433 e T.460
- Linea DT 220 kV Magenta-Baggio
- Linea DT 220 kV Pallanzeno-Magenta
- Linea ST 380 kV Baggio-Turbigo

REVISIONI					
00	gennaio 2014	prima emissione	GEOTECH	A.ZOCCALI	N.RIVABENE
N.	DATA	DESCRIZIONE	ELABORATO	VERIFICATO	APPROVATO

PROGETTISTA: GEOTECH S.r.l. Via Nino Bixio, 27/C - 29121 PIACENZA Tel. 0523/506511 - Fax 0523/506520 www.geotech.it - geo@geotech.it

CODIFICA DELL'ELABORATO: DEAR10004BSA00337_02

Terna Rete Italia — TERNA GROUP

PROGETTO

TITOLO: Razionalizzazione della rete a 220KV della Val Formazza
Interconnector Svizzera - Italia
"All'Acqua - Pallanzeno - Baggio"
STUDIO DI IMPATTO AMBIENTALE
Corografia di progetto

RICAVATO DAL DOC. TERNA

CLASSIFICAZ. DI SICUREZZA

NOME DEL FILE	SCALA	FOGLIO
DEAR10004BSA00337_02_13_COROGRAFIA DI PROGETTO	1:10.000	13/16

Questo documento contiene informazioni di proprietà Terna SpA e deve essere utilizzato esclusivamente dal destinatario in relazione alle finalità per le quali è stato ricevuto. E' vietata qualsiasi forma di riproduzione o divulgazione senza l'esplicito consenso di Terna SpA.
This document contains information proprietary to TERNA S.p.A. and it will have to be used exclusively for the purposes for which it has been furnished. Whichever shape of spreading or reproduction without the written permission of TERNA S.p.A. is prohibit.