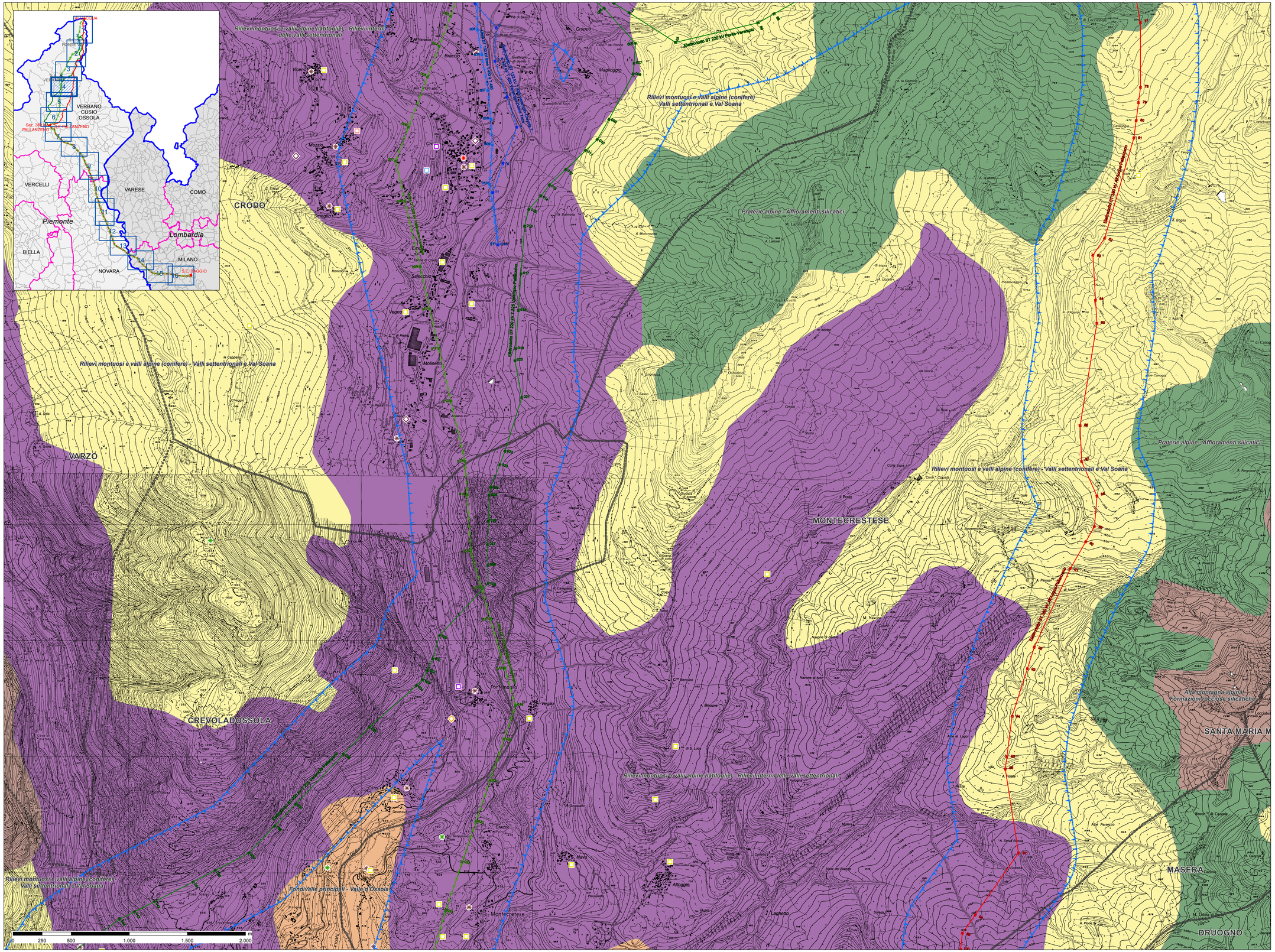

LEGENDA

LIMITI AMMINISTRATIVI

- Confine comunale
- Confine provinciale
- Confine regionale

OPERE INTERESSATE DAL PROGETTO

- Stazioni elettriche esistenti interessate da opere in progetto
- Aree di Cantiere
- Area di influenza potenziale

Razionalizzazione Val Formazza / Inteconnector

Nuova costruzione

- Elettrodotto DT 380 kV Alf'Acqua-Pallanzeno a 220 kV Alf'Acqua-Ponte

Razionalizzazione Val Formazza

Nuova costruzione

- Elettrodotto ST 220 kV Alf'Acqua-Ponte
- Elettrodotto ST 220 kV Ponte-Verampio
- Elettrodotto interrato 132 kV T.427 Ponte-Fondovalle
- Elettrodotto interrato 132 kV T.426 Morasco-Ponte

Demolizione

- Linea ST 220 kV T.220 Ponte V.F.-Alf'Acqua
- Linea 220 kV T.221 Ponte V.F.-Verampio
- Linea 220 kV T.222 Ponte V.F.-Verampio
- Linea ST 132 kV T.427 Ponte-Fondovalle
- Linea ST 132 kV T.426 Morasco-Ponte

Interconnector

Nuova costruzione

- Elettrodotto ST 380 kV Alf'Acqua-Pallanzeno
- Elettrodotto ST 220 kV T.225 Verampio-Pallanzeno
- Elettrodotto DT 132 kV T.433 Verampio-Crevola T. e 132 kV T.460 Verampio-Domo Toce
- Raccordi 380 kV SE Pallanzeno
- Elettrodotto DT 380 kV CC Pallanzeno-Baggio
- Raccordi 380 kV SE Baggio della 380 kV T.362 Turbigo-Baggio
- Raccordi 380 kV SE Baggio della 380 kV T.328 Baggio-Bovisio
- Sezione 380 kV stazione di Pallanzeno
- Stazione elettrica di conversione alternata/continua Pallanzeno
- Stazione elettrica di conversione alternata/continua Baggio

Demolizione

- Linea DT 220 kV Pallanzeno-Verampio
- Linea DT 132 kV linee T.433 e T.460
- Linea DT 220 kV Magenta-Baggio
- Linea DT 220 kV Pallanzeno-Magenta
- Linea ST 380 kV Baggio-Turbigo

ELEMENTI DI PARTICOLARE PREGIO STORICO-ARCHITETTONICO-CULTURALE E PAESAGGISTICO

Settore piemontese

Elementi puntuali

- Centri storici
- Nucleo alpino
- Nucleo rurale
- Centri turistici di rilievo
- Chiese, basiliche, cappelle, campanili, etc.
- Cascina
- Castello
- Filatoio, lanificio, concieria, essicatoio
- Fornace
- Monastero, convento
- Mulino
- Palazzo
- Ponte
- Ruderi, resti di strutture, ritrovamenti, etc.
- Torre
- Strade e/o piazze di valore ambientale
- Villa
- Belvedere
- Opera di ingegneria
- Villaggio

Settore lombardo

Elementi puntuali

- Chiese, basiliche, cappelle, campanili, etc.
- Canale
- Cascina
- Castello
- Centro antico
- Centrale elettrica
- Edifici industriali
- Edifici
- Ex chiesa ed ex monasteri
- Filatoio, lanificio, concieria, essicatoio
- Monastero, convento
- Mulino
- Acquedotto
- Rustico
- Teatro, cinema
- Torchio
- Museo
- Naviglio
- Ruderi, resti di strutture, ritrovamenti, etc.
- Oratorio
- Parrocchia
- Palazzo
- Ponte
- Villa
- Villaggio
- Ambiti di interesse naturalistico
- Tempio civico
- Fornace
- Visuali sensibili
- Geositi

Elementi lineari

- Navigli - Naviglio Grande
- Tracciati guida paesaggistici
- Navigli - Canale Vitoresi
- Strade panoramiche

Beni culturali vincolati

- Cascina
- Castello
- Chiese, basiliche, cappelle, campanili, etc.
- Edifici
- Ex chiesa ed ex monasteri
- Naviglio
- Oratorio, parrocchia
- Palazzo
- Ponte
- Rocca
- Ruderi, resti di strutture, ritrovamenti, etc.
- Villa

UNITA' DI PAESAGGIO

- Alta montagna alpina - Formazioni rocciose dei calcescisti
- Alta montagna alpina - Formazioni rocciose silicatiche
- Alta pianura - Alto Novarese
- Anfiteatri morenici e bacini lacustri Cusio - Verbano
- Fondovalle principali - Valle d'Ossola
- Media pianura - Basso Novarese, Vercellese, Casalese
- Media pianura - Novarese orientale
- Praterie alpine - Affioramenti a calcescisti (Alpi Cozie)
- Praterie alpine - Affioramenti silicatici
- Rete fluviale principale - Ticino
- Rilievi montuosi e valli alpine (conifere) - Valli settentrionali e Val Soana
- Rilievi montuosi e valli alpine (latifoglie) - Rilievi interni delle valli settentrionali
- Terrazzi alluvionali antichi - Baraggie
- Fascia collinare - Paesaggi degli anfiteatri e delle colline moreniche
- Fascia dell'alta pianura - Paesaggi dei ripiani diluviali e dell'alta pianura asciutta
- Fascia della bassa pianura - Paesaggi della pianura cerealicola
- Fascia della bassa pianura - Paesaggi delle colture foraggere
- Fascia della bassa pianura - Paesaggi delle fasce fluviali
- Fascia prealpina - Paesaggi dei laghi insubrici

REVISIONI					
00	gennaio 2014	prima emissione	GEOTECH	A.ZOCCALI	N.RIVABENE
N.	DATA	DESCRIZIONE	ELABORATO	VERIFICATO	APPROVATO

PROGETTISTA: GEOTECH S.r.l. — SOCIETÀ DI INGEGNERIA — Via Nora, 7 Biassono (MB) — Tel. 039.2481.1 — Fax 039.2481.1 — E-mail: info@geotech.it — del. Nora gerlando ad.it

CODIFICA DELL'ELABORATO: DEAR10004BSA00337_09

Terna Rete Italia — TERNA GROUP

PROGETTO

RICAVATO DAL DOC. TERNA

CLASSIFICAZ. DI SICUREZZA

TITOLO

Razionalizzazione della rete a 220KV della Val Formazza
Interconnector Svizzera - Italia
"All'Acqua - Pallanzeno - Baggio"

STUDIO DI IMPATTO AMBIENTALE

Carta del paesaggio

NOME DEL FILE	SCALA	FOGLIO
DEAR10004BSA00337_09_4_CARTA DEL PAESAGGIO	1:10.000	4/16

Questo documento contiene informazioni di proprietà Terna SpA e deve essere utilizzato esclusivamente dal destinatario in relazione agli obblighi per lo quali è stato rilasciato. E' vietata qualsiasi forma di riproduzione o divulgazione non autorizzata da parte di Terna SpA.
This document contains information proprietary to TERNA S.p.A. and it will have to be used exclusively for the purposes for which it has been furnished. Whichever shape of spreading or reproduction without the written permission of TERNA S.p.A. is prohibit.