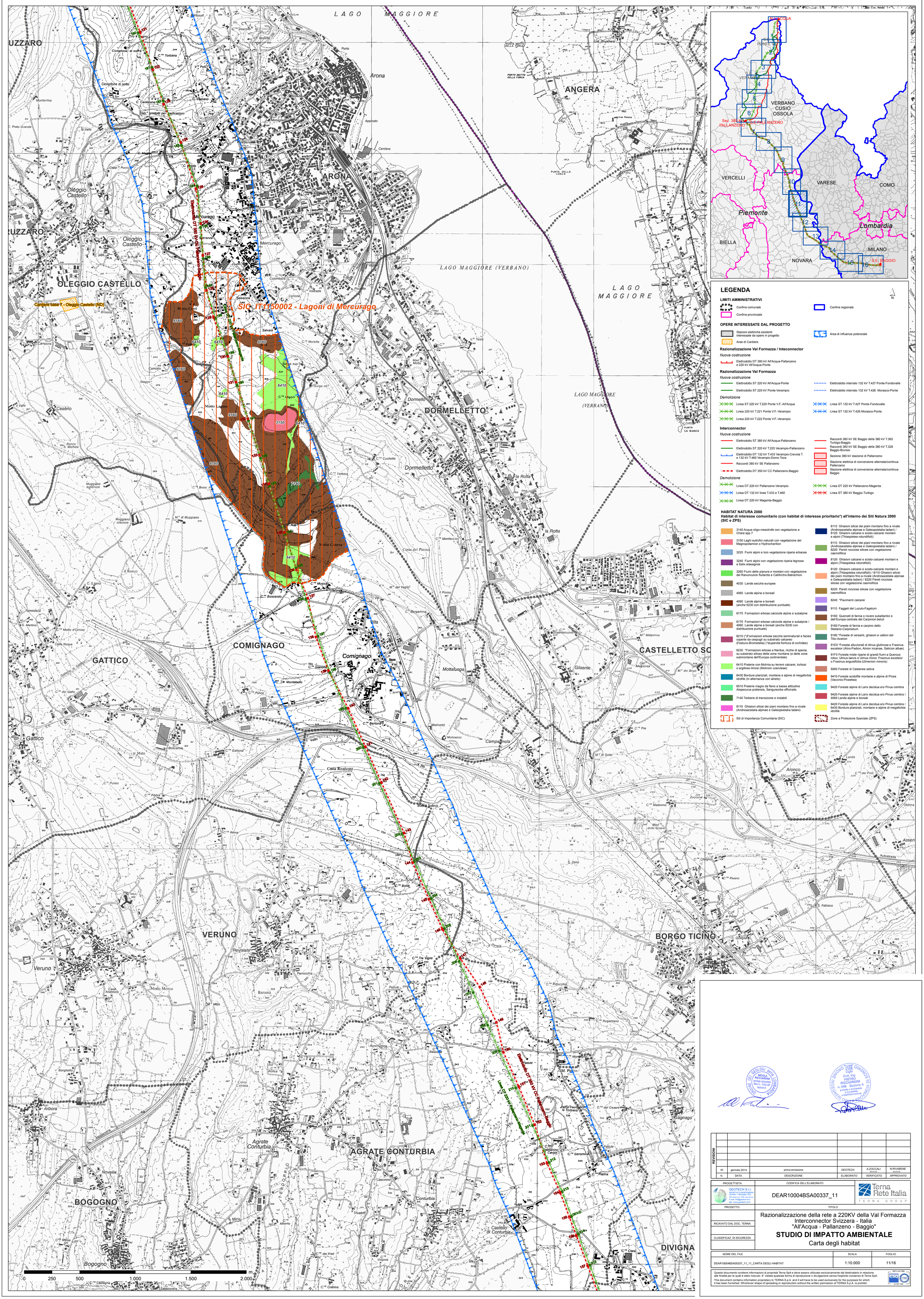

REVISIONI					
00	gennaio 2014	prima emissione	GEOTECH	A.ZOCCALI (INGEGN.SIA)	N.RIVABENE (INGEGN.SIA)
N.	DATA	DESCRIZIONE	ELABORATO	VERIFICATO	APPROVATO

PROGETTISTA	CODIFICA DELL'ELABORATO
GEOTECH S.r.l. SOCIETA' DI INGEGNERIA Via Nani, 7 Montegrino (SO) Tel. 0424/914 - Fax: 0424/914001 E-mail: info@geotech-srl.it sito: www.geotech-srl.it	DEAR10004BSA00337_11
PROGETTO	TITOLO
RICAVATO DAL DOC. TERNA	Razionalizzazione della rete a 220KV della Val Formazza Interconnector Svizzera - Italia "All'Acqua - Pallanzeno - Baggio" **STUDIO DI IMPATTO AMBIENTALE** Carta degli habitat
CLASSIFICAZ. DI SICUREZZA	

NOME DEL FILE	SCALA	FOGLIO
DEAR10004BSA00337_11_11_CARTA DEGLI HABITAT	1:10.000	11/16

Questo documento contiene informazioni di proprietà Terna SpA e deve essere utilizzato esclusivamente dal destinatario in relazione alle finalità per le quali è stato ricevuto. E' vietata qualsiasi forma di riproduzione o divulgazione senza l'esplicito consenso di Terna SpA.
This document contains information proprietary to TERNA S.p.A. and it will have to be used exclusively for the purposes for which it has been furnished. Whichever shape of spreading or reproduction without the written permission of TERNA S.p.A. is prohibit.