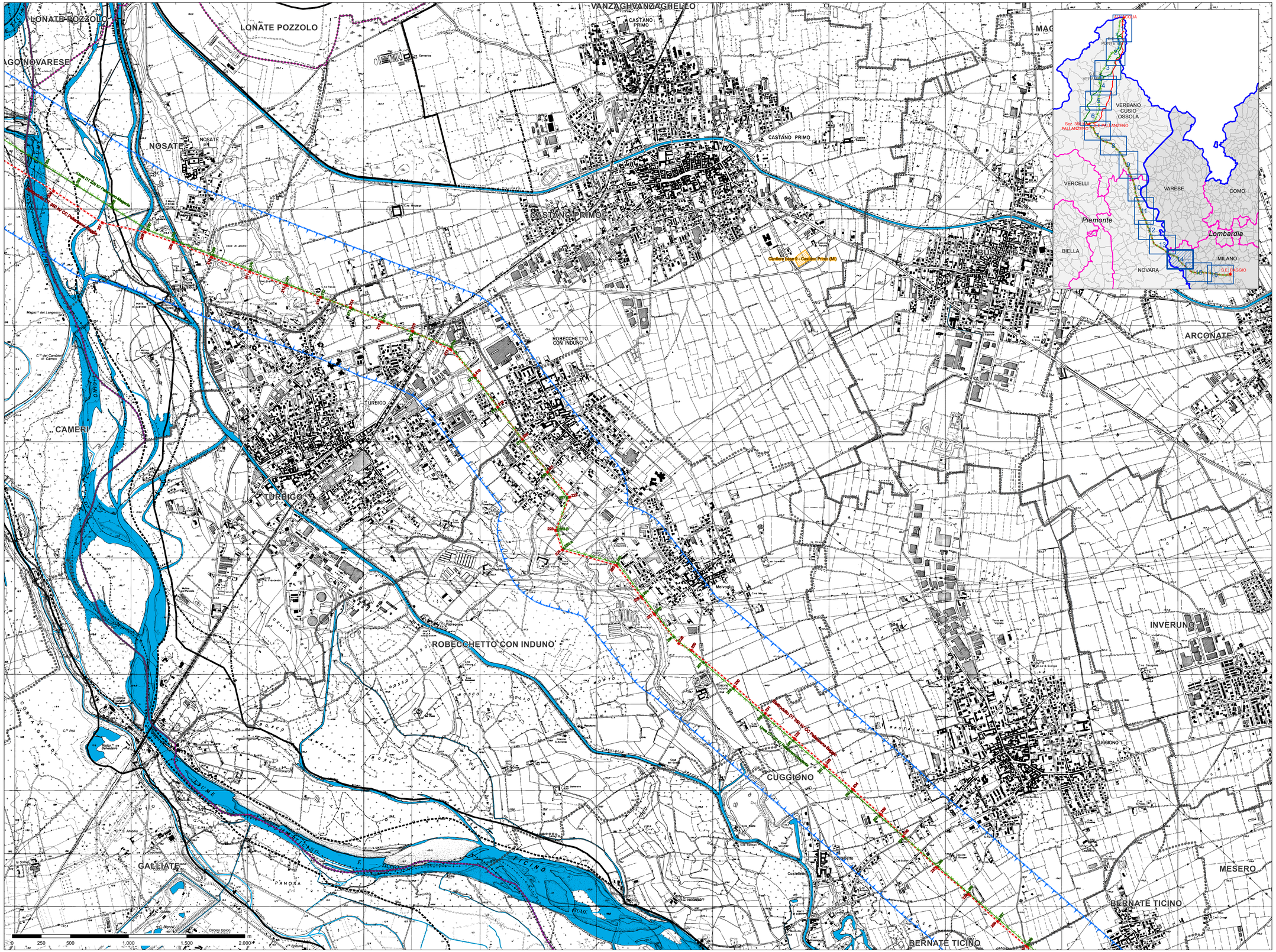

LEGENDA

LIMITI AMMINISTRATIVI

- Confine comunale
- Confine provinciale
- Confine regionale

OPERE INTERESSATE DAL PROGETTO

- Stazioni elettriche esistenti interessate da opere in progetto
- Aree di Cantiere
- Area di influenza potenziale

Razionalizzazione Val Formazza / Inteconnector

Nuova costruzione

- Elettrodotto DT 380 kV All'Acqua-Pallanzeno e 220 kV All'Acqua-Ponte

Razionalizzazione Val Formazza

Nuova costruzione

- Elettrodotto ST 220 kV All'Acqua-Ponte
- Elettrodotto ST 220 kV Ponte-Verampio
- Elettrodotto interrato 132 kV T.427 Ponte-Fondovalle
- Elettrodotto interrato 132 kV T.426 Morasco-Ponte

Demolizione

- Linea ST 220 kV T.220 Ponte V.F.-All'Acqua
- Linea 220 kV T.221 Ponte V.F.-Verampio
- Linea 220 kV T.222 Ponte V.F.-Verampio
- Linea ST 132 kV T.427 Ponte-Fondovalle
- Linea ST 132 kV T.426 Morasco-Ponte

Interconnector

Nuova costruzione

- Elettrodotto ST 380 kV All'Acqua-Pallanzeno
- Elettrodotto ST 220 kV T.225 Verampio-Pallanzeno
- Elettrodotto DT 132 kV T.433 Verampio-Crevola T. e 132 kV T.460 Verampio-Domo Toce
- Raccordi 380 kV SE Pallanzeno
- Elettrodotto DT 380 kV CC Pallanzeno-Baggio
- Raccordi 380 kV SE Baggio della 380 kV T.362 Turbigo-Baggio
- Raccordi 380 kV SE Baggio della 380 kV T.328 Baggio-Bovisio
- Sezione 380 kV stazione di Pallanzeno
- Stazione elettrica di conversione alternata/continua Pallanzeno
- Stazione elettrica di conversione alternata/continua Baggio

Demolizione

- Linea DT 220 kV Pallanzeno-Verampio
- Linea DT 132 kV linee T.433 e T.460
- Linea DT 220 kV Magenta-Baggio
- Linea DT 220 kV Pallanzeno-Magenta
- Linea ST 380 kV Baggio-Turbigo

DISSESTI GEOMORFOLOGICI

Piano stralcio per l'Assetto Idrogeologico (PAI)

- Limite tra la fascia A e la Fascia B
- Limite tra la Fascia B e la Fascia C
- Limite esterno della Fascia C
- Limite di progetto tra la Fascia B e la Fascia C
- Area di conoide attiva non protetta (Ca)
- Area di conoide non recentemente attivatasi (Cn)
- Area di conoide attiva parzialmente protetta (Cp)
- Fa — Area di frana attiva (Fa)
- Fq — Area di frana quiescente (Fq)
- Fs — Area di frana stabilizzata (Fs)
- Ee — Area di esondazione a pericolosità molto elevata (Ee)
- Eb — Area di esondazione a pericolosità elevata (Eb)
- Em — Area di esondazione a pericolosità media o moderata (Em)
- Va — Area di valanga pericolosità molto elevata o elevata (Va)
- Vm — Area di valanga a pericolosità media o moderata (Vm)
- Esondazioni: Zona I
- Esondazioni: Zona I

Rete idrica e bacini

- Rete idrica
- Bacini naturali e artificiali

- Area di frana attiva (Fa)
- Area di frana quiescente (Fq)
- Area di frana stabilizzata (Fs)
- Area di esondazione a pericolosità molto elevata (Ee)
- Aree di esondazione a pericolosità elevata (Eb)
- Aree di esondazione a pericolosità media o moderata (Em)
- Area di valanga pericolosità molto elevata o elevata (Va)
- Area di valanga a pericolosità media o moderata (Vm)
- Frane: Zona 1

Inventario dei Fenomeni Franosi in Italia (IFFI)

000	Aree soggette a crolli/ribaltamenti diffusi	Attivo/riattivato/sospeso	
200		Quiescente	
300		Stabilizzato	
0	Colamento rapido	n.d.	
100		Attivo/riattivato/sospeso	
200		Quiescente	
400		Relitto	
000	Complesso	n.d.	
100		Attivo/riattivato/sospeso	
200		Quiescente	
300		Stabilizzato	
400		Relitto	
0	n.d.	n.d.	
100		Attivo/riattivato/sospeso	
300	Colamento lento	Stabilizzato	
000	Aree soggette a frane superficiali diffuse	n.d.	
100		Attivo/riattivato/sospeso	
200		Quiescente	
300		Stabilizzato	
0	Crollo Ribaltamento	n.d.	
100		Attivo/riattivato/sospeso	
200		Quiescente	
300		Stabilizzato	
0	Scivolamento rotazionale/ traslativo	n.d.	
100		Attivo/riattivato/sospeso	
200		Quiescente	
300		Stabilizzato	
400		Relitto	
0	Deformazioni Gravitative Profonde di Versante (DGPV)	n.d.	
100		Attivo/riattivato/sospeso	

- Conoide o settore di conoide
- Lembo di conoide relitto
- Settore con canale attivo
- Settore con evidenze di attivita' recente
- Settore di difficile interpretazione
- Settore modellato da tributario e recettore
- Settore terrazzato/reinciso dal tributario
- Substrato affiorante

REVISIONI					
00	gennaio 2014	prima emissione	GEOTECH	A.ZOCCALI	N.RIVABENE
N.	DATA	DESCRIZIONE	ELABORATO	VERIFICATO	APPROVATO

PROGETTISTA

GEOTECH S.r.l.
SOCIETA' DI INGEGNERIA
Via Ugo Foscolo n. 3
20 Inverno e Monteleone (PV)
e-mail: info@geotech-srl.it
pec: www.geotech-srl.it

CODIFICA DELL'ELABORATO

DEAR10004BSA00337_15

Terna Rete Italia — TERNA GROUP

PROGETTO

TITOLO

Razionalizzazione della rete a 220KV della Val Formazza
Interconnector Svizzera - Italia
"All'Acqua - Pallanzeno - Baggio"

STUDIO DI IMPATTO AMBIENTALE

Carta della dinamica geomorfologica

RICAVATO DAL DOC. TERNA

CLASSIFICAZ. DI SICUREZZA

NOME DEL FILE	SCALA	FOGLIO
DEAR10004BSA00337_15_14_CARTA DELLA DINAMICA GEOMORFOLOGICA	1:10.000	14/16

Questo documento contiene informazioni di proprieta Terna SpA e deve essere utilizzato esclusivamente dal destinatario in relazione alle finalità per le quali è stato rilasciato. E' vietata qualsiasi forma di riproduzione o divulgazione senza l'esplicito consenso di Terna SpA.
This document contains information proprietary to TERNA S.p.A. and it will have to be used exclusively for the purposes for which it has been furnished. Whichever shape of spreading or reproduction without the written permission of TERNA S.p.A. is prohibited.