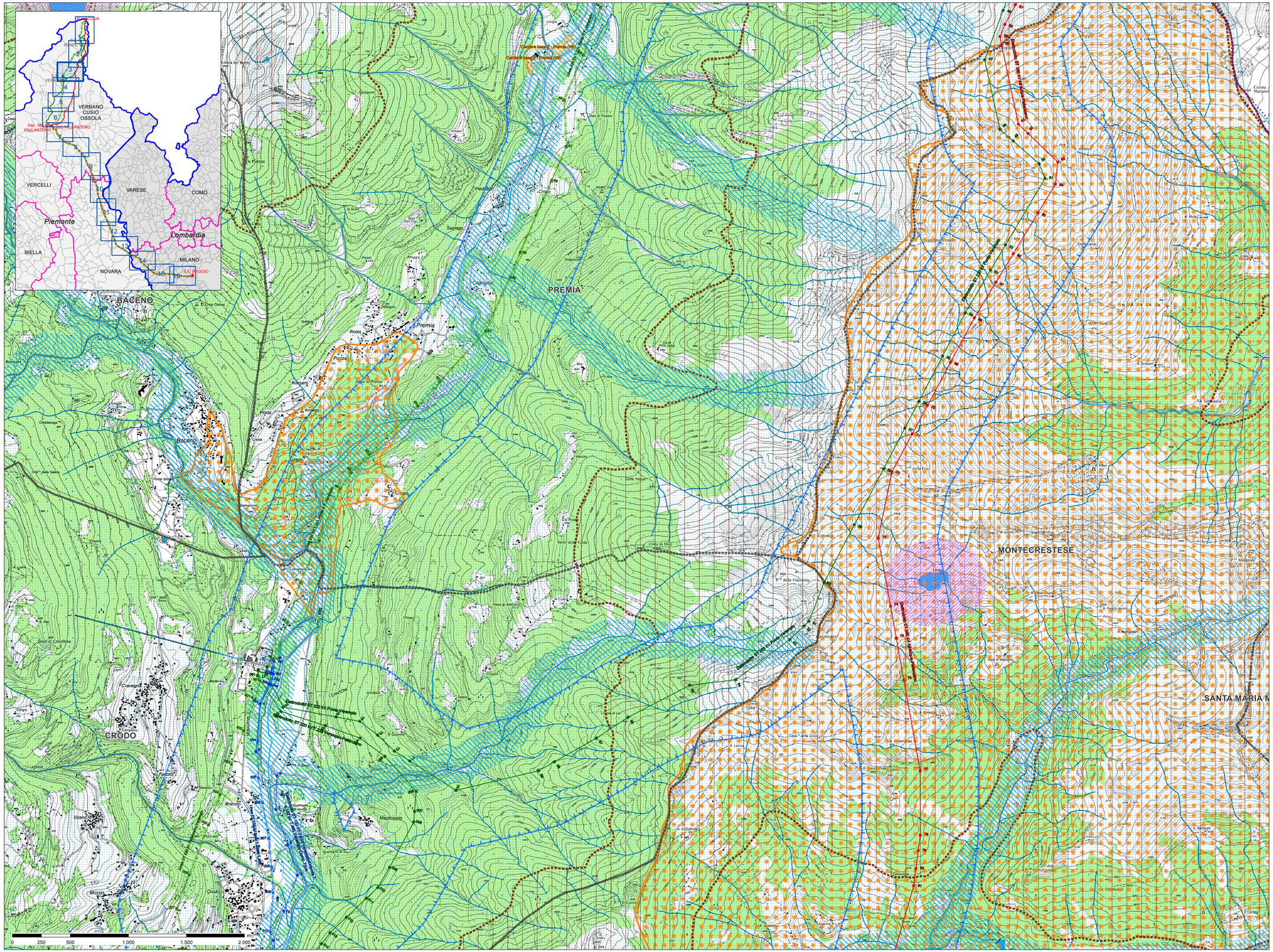

LEGENDA

LIMITI AMMINISTRATIVI

- Confine comunale
- Confine provinciale
- Confine regionale

OPERE INTERESSATE DAL PROGETTO

- Stazioni elettriche esistenti interessate da opere in progetto
- Aree di Cantiere
- Area di influenza potenziale

Razionalizzazione Val Formazza / Interconnector

Nuova costruzione

- Elettrodotto DT 380 kV All'Acqua-Pallanzeno e 220 kV All'Acqua-Ponte

Razionalizzazione Val Formazza

Nuova costruzione

- Elettrodotto ST 220 kV All'Acqua-Ponte
- Elettrodotto ST 220 kV Ponte-Verampio
- Elettrodotto interrato 132 kV T.427 Ponte-Fondovalle
- Elettrodotto interrato 132 kV T.426 Morasco-Ponte

Demolizione

- Linea ST 220 kV T.220 Ponte V.F.-All'Acqua
- Linea 220 kV T.221 Ponte V.F.-Verampio
- Linea 220 kV T.222 Ponte V.F.-Verampio
- Linea ST 132 kV T.427 Ponte-Fondovalle
- Linea ST 132 kV T.426 Morasco-Ponte

Interconnector

Nuova costruzione

- Elettrodotto ST 380 kV All'Acqua-Pallanzeno
- Elettrodotto ST 220 kV T.225 Verampio-Pallanzeno
- Elettrodotto DT 132 kV T.433 Verampio-Crevola T. e 132 kV T.460 Verampio-Domo Toce
- Raccordi 380 kV SE Pallanzeno
- Elettrodotto DT 380 kV CC Pallanzeno-Baggio
- Raccordi 380 kV SE Baggio della 380 kV T.362 Turbigo-Baggio
- Raccordi 380 kV SE Baggio della 380 kV T.328 Baggio-Bovisio
- Sezione 380 kV stazione di Pallanzeno
- Stazione elettrica di conversione alternata/continua Pallanzeno
- Stazione elettrica di conversione alternata/continua Baggio

Demolizione

- Linea DT 220 kV Pallanzeno-Verampio
- Linea DT 132 kV linee T.433 e T.460
- Linea DT 220 kV Magenta-Baggio
- Linea DT 220 kV Pallanzeno-Magenta
- Linea ST 380 kV Baggio-Turbigo

Rete idrica e bacini

- Rete idrica
- Bacini naturali e artificiali

VINCOLI PAESAGGISTICI ED AMBIENTALI

- Aree soggette a vincolo idrogeologico-forestale (R.D. 3267/23)
- Aree di notevole interesse pubblico (art. 136 D.lgs. 42/04)

Aree vincolate ai sensi del D.lgs. 42/04 Art.142

- (b) i territori contermini ai laghi compresi in una fascia della profondità di 300 metri dalla linea di battigia, anche per i territori elevati sui laghi;
- (c) fiumi, i torrenti, i corsi d'acqua iscritti negli elenchi previsti dal testo unico delle disposizioni di legge sulle acque ed impianti elettrici,...e le relative sponde o piede degli argini per una fascia di 150 m.
- (d) le montagne per la parte eccedente 1.600 metri sul livello del mare per la catena alpina e 1.200 metri sul livello del mare per la catena appenninica e per le isole;
- (f) i parchi e le riserve nazionali o regionali, nonchè i territori di protezione esterna dei parchi;
- (g) i territori coperti da foreste e da boschi, anorche' percorsi o danneggiati dal fuoco, e quelli sottoposti a vincolo di rimboschimento, come definiti dall'articolo 2, commi 2 e 6, del decreto legislativo 18 maggio 2001, n. 227;

REVISIONE					
00	gennaio 2014	prima emissione	GEOTECH	A.ZOCCALI	N.RIVABENE
N.	DATA	DESCRIZIONE	ELABORATO	VERIFICATO	APPROVATO

PROGETTISTA

GEOTECH S.r.l.
SOCIETA' DI INGEGNERIA
VIA GIUSEPPE MAZZINI, 9
38 057 PERGINE VALSUGANA (TN)
TEL. 0461 531511
FAX 0461 531400
WEB: www.geotech.srl.it

CODIFICA DELL'ELABORATO

DEAR10004BSA00339_01

Terna Rete Italia
TERNA GROUP

PROGETTO

RICAVATO DAL DOC. TERNA

CLASSIFICAZ. DI SICUREZZA

TITOLO

Razionalizzazione della rete a 220KV della Val Formazza
Interconnector Svizzera - Italia
"All'Acqua - Pallanzeno - Baggio"

RELAZIONE PAESAGGISTICA

Sistema dei vincoli paesaggistici ed ambientali

NOME DEL FILE	SCALA	FOGLIO
DEAR10004BSA00339_01_3_SISTEMA DEI VINCOLI PAESAGGISTICI ED AMBIENTALI	1:10.000	3/16

Questo documento contiene informazioni di proprietà Terna SpA e deve essere utilizzato esclusivamente dal destinatario in relazione alle finalità per le quali è stato rilasciato. E' vietata qualsiasi forma di riproduzione o divulgazione senza l'esplicito consenso di Terna SpA.
This document contains information proprietary to TERNA S.p.A. and it will have to be used exclusively for the purposes for which it has been furnished. Whichever shape of spreading or reproduction without the written permission of TERNA S.p.A. is prohibited.