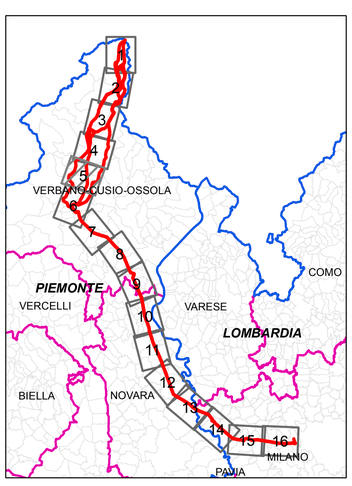

Legenda

Linee elettriche

- Elettrodotto ST 380 kV
- Elettrodotto DT 380 kV
- Elettrodotto ST 220 kV
- Elettrodotto DT 132 kV
- Elettrodotto interrato 132 kV
- Elettrodotto DT 350 kV CC
- Linea ST 380 kV in demolizione
- Linea 220 kV in demolizione
- Linea ST 132 kV in demolizione
- Sostegni
- Stazioni elettriche esistenti
- Stazioni elettriche in costruzione/modifica
- Aree cantiere

Limiti amministrativi

- Comuni
- Province
- Regioni

Sistema di riferimento:
Datum WGS84
Proiezione UTM Fuso 32 Nord

Basi cartografiche:
- CTR Piemonte 1:10000
- CTR Lombardia 1:10000

0 250 500 1`000 m

Vegetazione

- Ab-al - Abetina altimontana
- Ab-ol - Abetina oligotrofica mesalpica
- Ac-fo - Acero-tiglio-frassineto di forra
- Ac-in - Acero-tiglio-frassineto d'invasione
- Al-bi - Alneto di ontano bianco
- Al-ne - Alneto di ontano nero
- Al-ve - Aneto di ontano verde
- Be-mo - Betuleto montano
- Be-pl - Betuleto planiziale
- Bo-mi - Boschi misti
- Bo-mo - Boscaglie d'invasione montana
- Bo-nc - Aree boscate non classificate
- Bo-pc - Boscaglie di invasione planiziale e collinare
- Bo-ru - Boscaglia rupestre pioniera
- Br - Brughiera dell'alta pianura
- Ca-ac - Castagneto acidofilo
- Ca-fr - Castagneto da frutto
- Ca-ms - Castagneto mesoneutrofilo
- Can - Canneti
- Ce-ac - Cerreta acidofila
- Ce-ms - Cespuglieti montani e subalpini
- Ce-mx - Cerreta mesoxerofila
- Ce-pa - Cespuglieti pascolabili
- Co - Colture orticole e floro-vivaistiche
- Co-in - Corileto d'invasione
- Estr - Aree estrattive
- Fa-ms - Faggeta mesotrofica
- Fa-ol - Faggeta oligotrofica
- Fi-ml - Fiumi con argini melmosi vegetati
- Fi-pm - Fiumi delle pianure e montani con vegetazione
- Fo-al - Foreste alluvionali di ontano e frassino
- Fo-ci - Formazioni di ciliegio tardivo
- Fo-er - Formazioni erbose secche seminaturali
- Fo-ms - Foreste miste riparie di farnia con olmo
- Fo-ri - Formazioni ripariali
- Fr-mi - Frutteti e frutti minori
- Gp - Ginepreto
- Gre - Greti
- Gs - Ginestreto
- Imp - Impianti per arboricolatura da legno
- La-ce - Larici-cembreto
- La-gr - Lariceto di greto
- La-mg - Lariceto a megaforbie
- La-mo - Lariceto montano
- La-ms - Lariceto dei campi di massi
- La-mx - Lariceto mesoxerofilo subalpino
- La-pa - Lariceto pascolivo
- Lan - Lande secche
- Le-ag - Legnose agrarie
- Pe-mo - Pecceta montana
- Pe-sb - Pecceta subalpina
- Per-in - Aree peri-urbane indifferenziate
- Pi-bi - Pioppeto di pioppo bianco
- Pi-br - Pineta di brughiera su morene e terrazzi fluvio-glaciali
- Pi-in - Pioppeto d'invasione a pioppo tremolo
- Pi-mo - Pineta di pino montano prostrato - st. acidofilo
- Pi-ms - Pineta mesalpica acidofila di pino silvestre
- Pi-ne - Pioppeto di pioppo nero
- Pi-pl - Pineta di pino silvestre planiziale
- Pr-Gr - Praterie aride di greto
- Pr-Pa - Prato-pascoli
- Pr-Ru - Praterie rupicole
- Pr-per - Prati permanenti e/o coltivi in abbandono
- Pr-st - Prati stabili
- Pr_noUt - Praterie non utilizzate
- Prat - Praterie
- Qu - Querceto di rovere
- Qu-al - Querco-carpineto d'alta pianura
- Qu-bs - Querco-carpineto della bassa pianura
- Qu-ro - Querceto di rovere e/o farnia
- Qu-tg - Querco-tiglieto
- Ri-m - Rimboschimento del piano montano
- Ri-pc - Rimboschimento dei piani planiziale e collinare
- Ris - Risaie
- Ro - Robinieto
- Ro-ca - Rocce con vegetazione casmofitica
- Ro-vc - Rodoreto-vaccinieto
- Sa-bi - Saliceto di salice bianco
- Sa-ri - Saliceto arbustivo ripario
- Sem - Seminativi
- Te-ur - Tessuto urbano discontinuo con aree vegetate
- Tor - Torbiere
- Ve-gr - Vegetazione di greti ed alvei
- Ve-ro - Vegetazione rada di rocce, macereti e ghiacciai
- Ve-ur - Verde urbano
- Vg - Vigneti
- Zo-um - Zone umide interne

REVISIONI					
00	16/12/2016	Prima emissione	CESI S.p.A.	V. DE SANTIS E. MARCHEGIANI (INGEFRE-IAM)	N.RIVABENE (INGEFRE-IAM)
N	DATA	DESCRIZIONE	ELABORATO	VERIFICATO	APPROVATO

CESI 1956 2016 — Shaping a Better Energy Future

CODIFICA DELL'ELABORATO: DERX10004BIAM02185_03_5

Terna Rete Italia — TERNA GROUP

PROGETTO

RICAVATO DAL DOC. TERNA

CLASSIFICAZ. DI SICUREZZA

TITOLO

Razionalizzazione della rete a 220KV della Val Formazza
Interconnector Svizzera - Italia "All'Acqua - Pallanzeno - Baggio"
Integrazioni

STUDIO PER LA VALUTAZIONE D'INCIDENZA

Carta della vegetazione

NOME DEL FILE	SCALA CAD	FORMATO	SCALA	FOGLIO
DERX10004BIAM02185_03_5.PDF		A0	1:10.000	5 / 16

Questo documento contiene informazioni di proprietà Terna Rete Italia SpA e deve essere utilizzato esclusivamente dal destinatario in relazione alle finalità per le quali è stato ricevuto. E' vietata qualsiasi forma di riproduzione o divulgazione senza l'esplicito consenso di Terna Rete Italia SpA.
This document contains information proprietary to TERNA Rete Italia S.p.A. and it will have to be used exclusively for the purposes for which it has been furnished. Whichever shape of spreading or reproduction without the written permission of TERNA Rete Italia S.p.A. is prohibit.