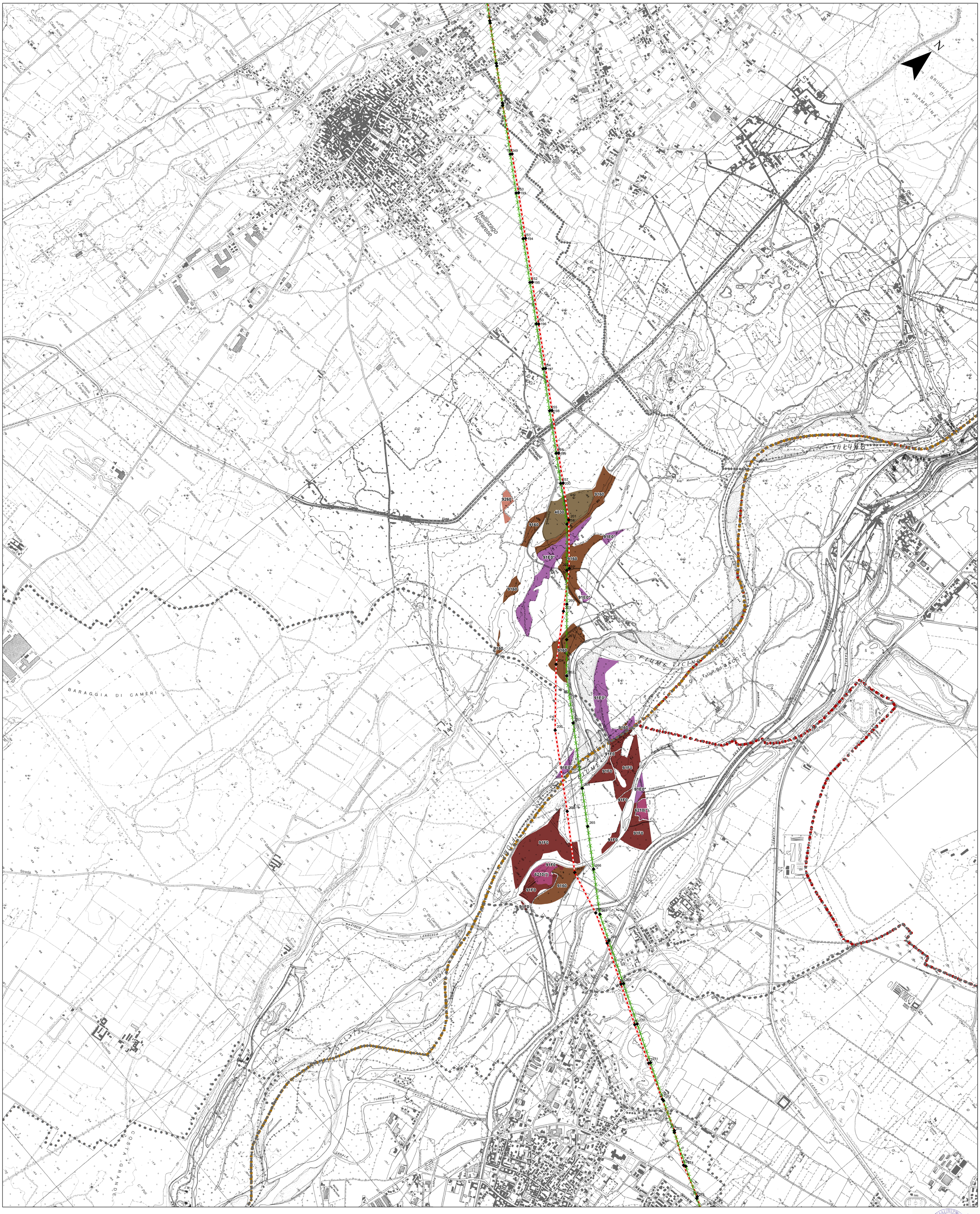

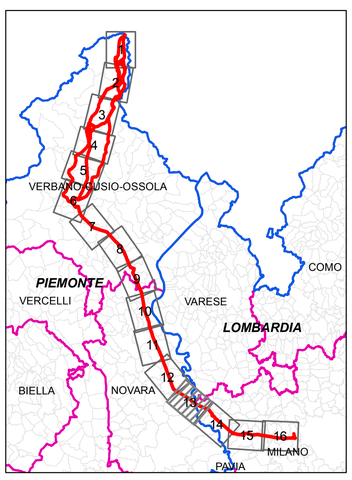

Legenda

Linee elettriche

- Elettrodotto ST 380 kV
- Elettrodotto DT 380 kV
- Elettrodotto ST 220 kV
- Elettrodotto DT 132 kV
- Elettrodotto interrato 132 kV
- Elettrodotto DT 350 kV CC
- Linea ST 380 kV in demolizione
- Linea 220 kV in demolizione
- Linea ST 132 kV in demolizione
- Sostegni
- Stazioni elettriche esistenti
- Stazioni elettriche in costruzione/modifica
- Aree cantiere

Limiti amministrativi

- Comuni
- Province
- Regioni

Sistema di riferimento:
Datum WGS84
Proiezione UTM Fuso 32 Nord

Basi cartografiche:
- CTR Piemonte 1:10000
- CTR Lombardia 1:10000

0 250 500 1`000 m

Habitat

- 3140 - Acque oligo-mesotrofe con vegetazione a Chara spp.7
- 3150 - Laghi eutrofici naturali con vegetazione del Magnopotamion o Hydrocharition
- 3220 - Fiumi alpini e loro vegetazione riparia erbacea
- 3240 - Fiumi alpini con vegetazione riparia legnosa a Salix elaeagnos
- 3260 - Fiumi delle pianure e montani con vegetazione del Ranunculion fluitantis e Callitricho-Batrachion
- 4030 - Lande secche europee
- 4060 - Lande alpine e boreali
- 4060 - Lande alpine e boreali (anche 6230 con distribuzione puntuale)
- 4080 - Boscaglie subartiche di Salix spp.
- 6150 - Formazioni erbose boreo-alpine silicole / 4060 - Lande alpine e boreali
- 6170 - Formazioni erbose calcicole alpine e subalpine
- 6170 - Formazioni erbose calcicole alpine e subalpine / 4060 - Lande alpine e boreali (anche 6230 con distribuzione puntuale)
- 6210 - Formazioni erbose secche seminaturali e facies coperte da cespugli su substrato calcareo (Festuco-Brometalia) (*stupenda fioritura di orchidee)
- 6230 - Formazioni erbose a Nardus, ricche di specie, su substrato siliceo delle zone montane (e delle zone submontane dell'Europa continentale)(*)
- 6410 - Praterie con Molinia su terreni calcarei, torbosi o argilloso-limosi (Molinion coeruleae)
- 6430 - Bordure planiziali, montane e alpine di megaforbie idrofile (in alternanza con alneto)
- 6510 - Praterie magre da fieno a bassa altitudine Alopecurus pratensis, Sanguisorba officinalis
- 7140 - Torbiere di transizione e instabili
- 8110 - Ghiaioni silicei dei piani montano fino a nivale (Androsacetalia alpinae e Galeopsietalia ladani)
- 8110 - Ghiaioni silicei dei piani montano fino a nivale (Androsacetalia alpinae e Galeopsietalia ladani) / 8120 - Ghiaioni calcarei e scisto-calcarei montani e alpini (Thlaspietea rotundifolii)
- 8110 - Ghiaioni silicei dei piani montano fino a nivale (Androsacetalia alpinae e Galeopsietalia ladani) / 8220 - Pareti rocciose silicee con vegetazione casmofitica
- 8120 - Ghiaioni calcarei e scisto-calcarei montani e alpini (Thlaspietea rotundifolii)
- 8120 - Ghiaioni calcarei e scisto-calcarei montani e alpini (Thlaspietea rotundifolii) / 8110 - Ghiaioni silicei dei piani montano fino a nivale (Androsacetalia alpinae e Galeopsietalia ladani) / 8220 - Pareti rocciose silicee con vegetazione casm*
- 8220 - Pareti rocciose silicee con vegetazione casmofitica
- 8240 - Pavimenti calcarei (*)
- 9110 - Faggeti del Luzulo-Fagetum
- 9160 - Querceti di farnia o rovere subatlantici e dell'Europa centrale del Carpinion betuli
- 9160 - Foreste di farnia e carpino dello Stellario-Carpinetum
- 9180 - Foreste di versanti, ghiaioni e valloni del Tilio-Acerion(*)
- 91E0 - Foreste alluvionali di Alnus glutinosa e Fraxinus excelsior (Alno-Padion, Alnion incanae, Salicion albae)(*)
- 91F0 - Foreste miste riparie di grandi fiumi a Quercus robur, Ulmus laevis e Ulmus minor, Fraxinus excelsior o Fraxinus angustifolia (Ulmenion minoris)
- 9260 - Foreste di Castanea sativa
- 9410 - Foreste acidofile montane e alpine di Picea (Vaccinio-Piceetea)
- 9420 - Foreste alpine di Larix decidua e/o Pinus cembra
- 9420 - Foreste alpine di Larix decidua e/o Pinus cembra / 4060 - Lande alpine e boreali
- 9420 - Foreste alpine di Larix decidua e/o Pinus cembra / 6430 - Bordure planiziali, montane e alpine di megaforbie idrofile

REVISIONI					
00	16/12/2016	Prima emissione	CESI S.p.A.	V. DE SANTIS E. MARCHEGIANI (INGEGNERE-IAM)	N.RIVABENE (INGEGNERE-IAM)
N.	DATA	DESCRIZIONE	ELABORATO	VERIFICATO	APPROVATO

CESI 1956 Shaping a Better Energy Future

Terna Rete Italia — TERNA GROUP

CODIFICA DELL'ELABORATO: DERX10004BIAM02185_04_13

PROGETTO

RICAVATO DAL DOC. TERNA

CLASSIFICAZ. DI SICUREZZA

TITOLO

Razionalizzazione della rete a 220KV della Val Formazza
Interconnector Svizzera - Italia "All'Acqua - Pallanzeno - Baggio"
Integrazioni

STUDIO PER LA VALUTAZIONE D'INCIDENZA

Carta degli habitat

NOME DEL FILE	SCALA CAD	FORMATO	SCALA	FOGLIO
DERX10004BIAM02185_04_13.PDF		A0	1:10.000	13 / 16

Questo documento contiene informazioni di proprietà Terna Rete Italia SpA e deve essere utilizzato esclusivamente dal destinatario in relazione alle finalità per le quali è stato ricevuto. E' vietata qualsiasi forma di riproduzione o divulgazione senza l'esplicito consenso di Terna Rete Italia SpA.
This document contains information proprietary to TERNA Rete Italia S.p.A. and it will have to be used exclusively for the purposes for which it has been furnished. Whichever shape of spreading or reproduction without the written permission of TERNA Rete Italia S.p.A. is prohibit.