DATI TECNICI FUNZIONALI		
	PISTA DI LAVORO	
	STRADE DI ACCESSO PROVVISORIE	
	PIAZZOLE	
	MANUFATTI (Palizzate e sistemazioni superficiali)	
	IMPIANTI	
	PROGRESSIVE KM	0

CONFINI AMMINISTRATIVI

DATI CARATTERISTICI

DATI DI COSTRUZIONE

PRESSIONE MASSIMA DI ESERCIZIO (MOP) 64.0 bar

RIVESTIMENTO GIUNTI DI SALDATURA

FASCE TERMORESTRIGENTI

DATI GENERALI

DN 300 [12"] 16500.00 m

LUNGHEZZA TOTALE IMPIANTO 16500.00 m.

FASE EMISSIONE Autorizzazione Unica 327

PLANIMETRIA 1:2000

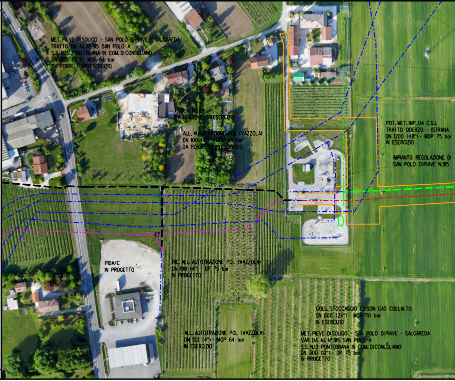
MET. PIEVE DI SOLIGO - SAN POLO DI PIAVE - SALGAREDA
TRATTO DA A.I. N° 915 SAN POLO A
S.S. N.13 PONTEBBANA IN COM. DI CONEGLIANO
DN 300 (12") - MOP 64 bar
DA PORRE FUORI ESERCIZIO
PIDA n.14589
DA PORRE FUORI ESERCIZIO
ALL. AUTOTRAZIONE POL (VAZZOLA)
DN 100 (4") - MOP 64 bar
DA PORRE FUORI ESERCIZIO
POT. MET. IMP. DA C.S.I.
TRATTO ODERZO - ISTRANA
DN 1200 (48") - MOP 75 bar
IN ESERCIZIO
IMPIANTO REGOLAZIONE DI
SAN POLO DI PIAVE N.915
0
PIDA/C
IN PROGETTO
RIC. ALL. AUTOTRAZIONE POL (VAZZOLA)
DN 100 (4") - DP 75 bar
IN PROGETTO
COLL. STOCCAGGIO EDISON GAS COLLALTO
DN 600 (24") - MOP 70 bar
IN ESERCIZIO
ALL. AUTOTRAZIONE POL (VAZZOLA)
DN 100 (4") - MOP 64 bar
IN ESERCIZIO
MET. PIEVE DI SOLIGO - SAN POLO DI PIAVE - SALGAREDA
VAR. DA A.I. N° 915 SAN POLO A
S.S. N.13 PONTEBBANA IN COM. DI CONEGLIANO
DN 300 (12") - DP 75 bar
IN PROGETTO

CONFINI AMMINISTRATIVI

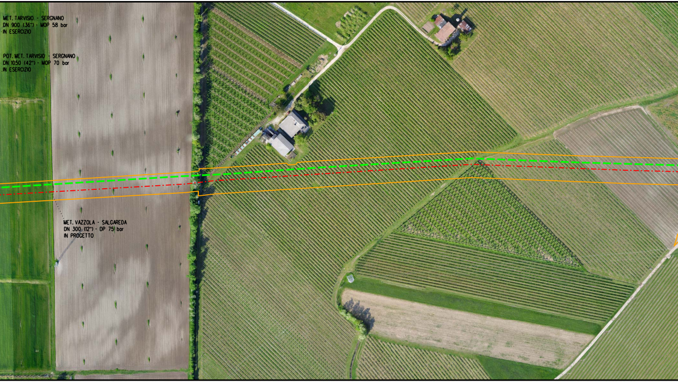
MET. TARVISIO - SERGNANO
DN 900 (36") - MOP 58 bar
IN ESERCIZIO
POT. MET. TARVISIO - SERGNANO
DN 1050 (42") - MOP 70 bar
IN ESERCIZIO
MET. VAZZOLA - SALGAREDA
DN 300 (12") - DP 75 bar
IN PROGETTO

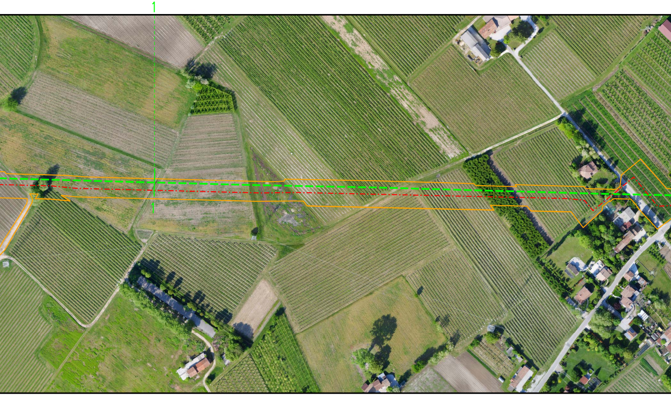

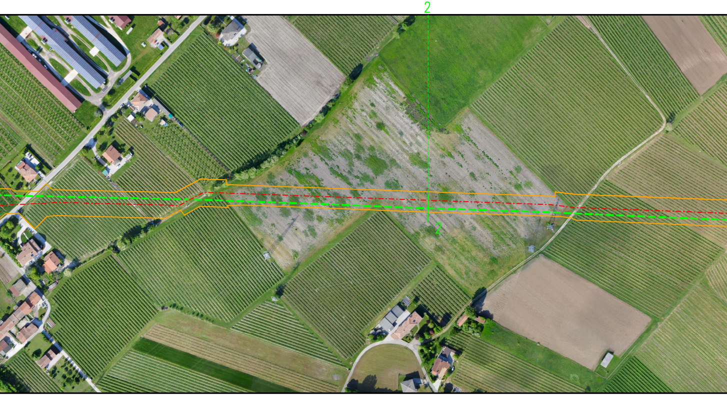

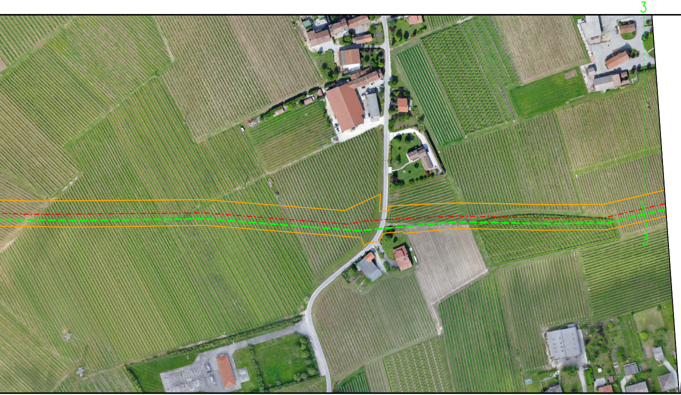

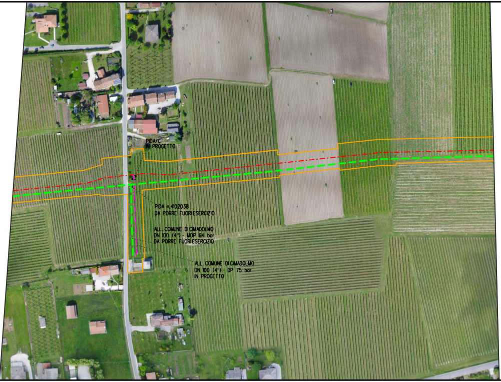
PIDA/C
IN PROGETTO
PIDA n.4102038
DA PORRE FUORIESERCIZIO
ALL. COMUNE DICIMADOLMO
DN 100 (4") - MOP 64 bar
DA PORRE FUORIESERCIZIO
ALL. COMUNE DICIMADOLMO
DN 100 (4") - DP 75 bar
IN PROGETTO

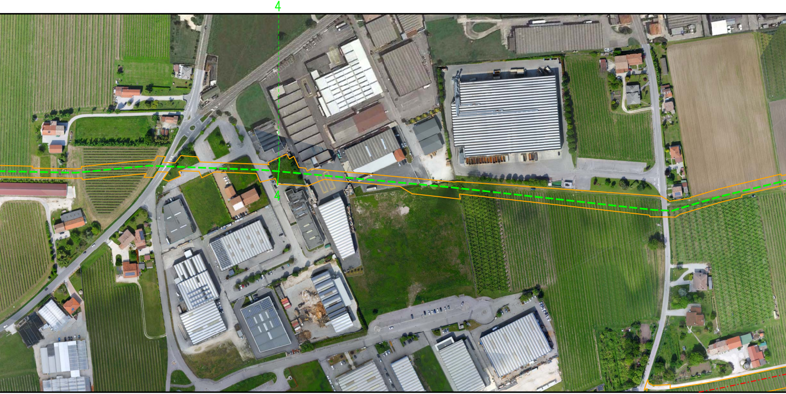

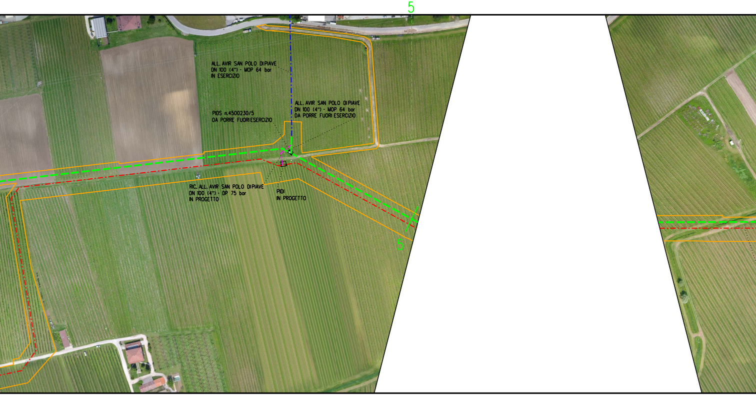
5
ALL. AVIR SAN POLO DIPIAVE
DN 100 (4") - MOP 64 bar
IN ESERCIZIO
ALL. AVIR SAN POLO DIPIAVE
DN 100 (4") - MOP 64 bar
DA PORRE FUORI ESERCIZIO
PIDS n.4500230/5
DA PORRE FUORIESERCIZIO
RIC. ALL. AVIR SAN POLO DIPIAVE
DN 100 (4") - DP 75 bar
IN PROGETTO
PIDI
IN PROGETTO
5

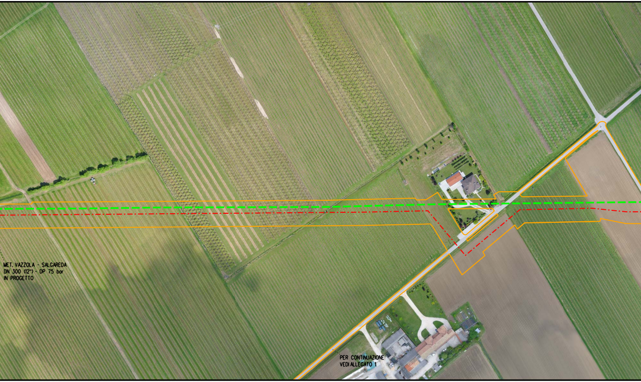
MET. VAZZOLA - SALGAREDA
DN 300 (12") - DP 75 bar
IN PROGETTO
PER CONTINUAZIONE
VEDI ALLEGATO 1

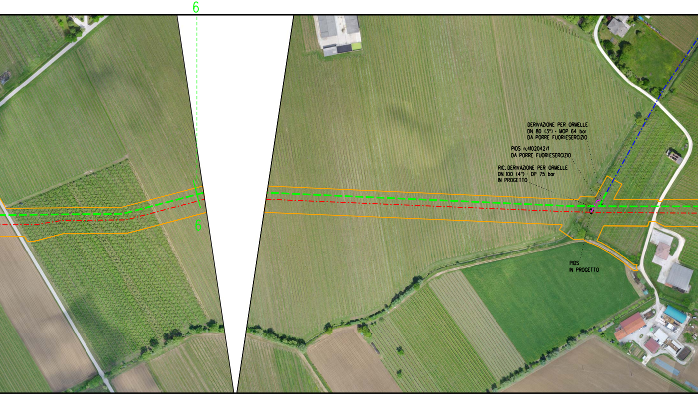
6
6
DERIVAZIONE PER ORMELLE
DN 80 (3") - MOP 64 bar
DA PORRE FUORIESERCIZIO
PIDS n.4102042/1
DA PORRE FUORIESERCIZIO
RIC. DERIVAZIONE PER ORMELLE
DN 100 (4") - DP 75 bar
IN PROGETTO
PIDS
IN PROGETTO

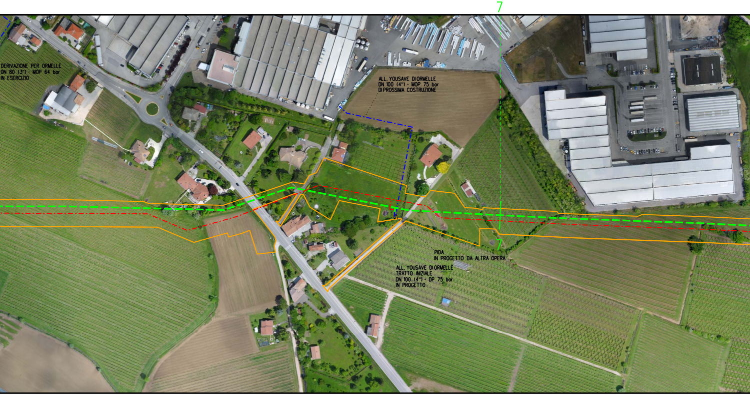
7
DERIVAZIONE PER ORMELLE
DN 80 (3") - MOP 64 bar
IN ESERCIZIO
ALL. YOUSAVE DIORMELLE
DN 100 (4") - MOP 75 bar
DIPROSSIMA COSTRUZIONE
PIDA
IN PROGETTO DA ALTRA OPERA
ALL. YOUSAVE DIORMELLE
TRATTO INIZIALE
DN 100 (4") - DP 75 bar
IN PROGETTO
7

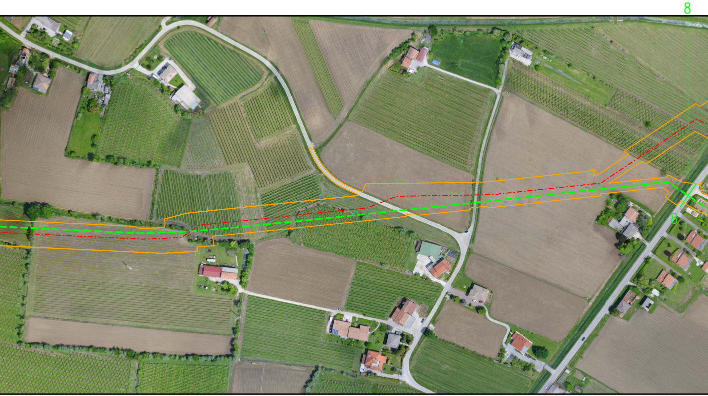

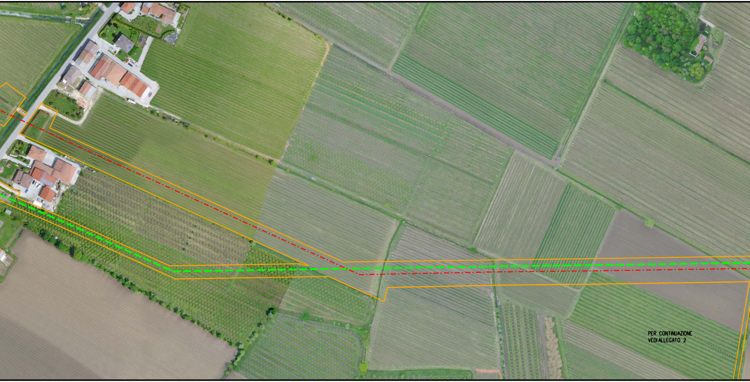
PER CONTINUAZIONE
VEDI ALLEGATO 2

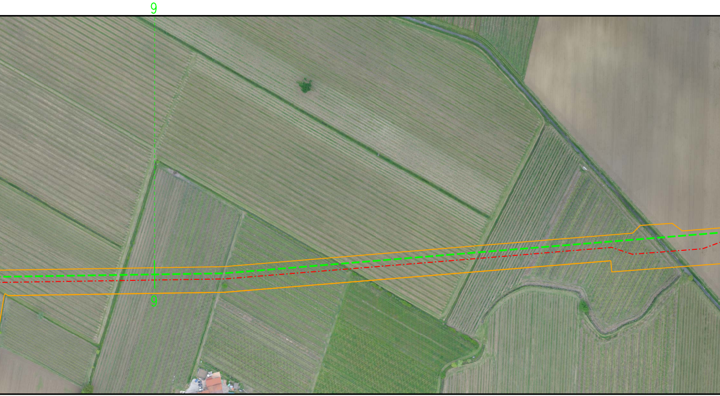

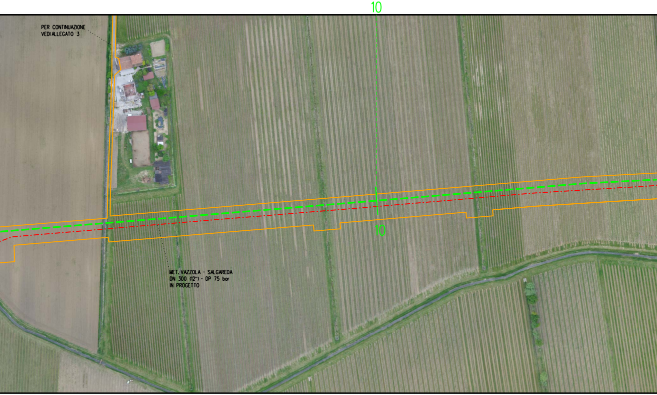
10
PER CONTINUAZIONE
VEDI ALLEGATO 3
10
MET. VAZZOLA - SALGAREDA
DN 300 (12") - DP 75 bar
IN PROGETTO

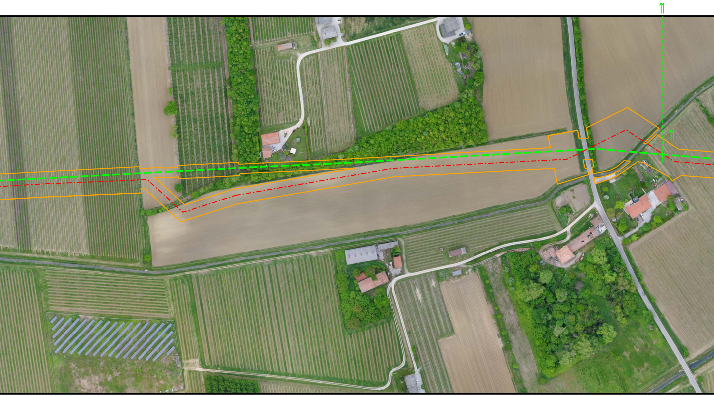

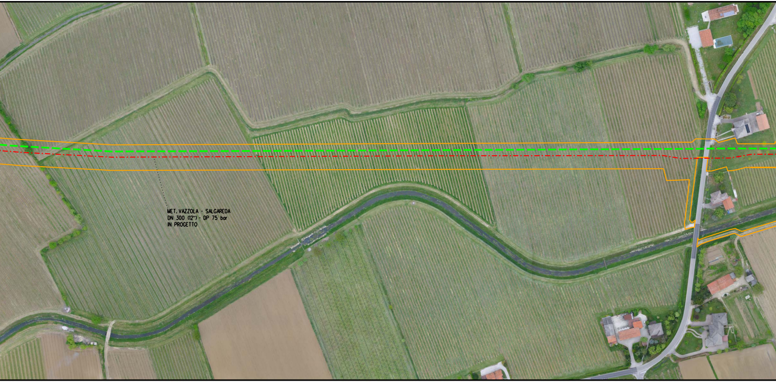
MET. VAZZOLA - SALGAREDA
DN 300 (12") - DP 75 bar
IN PROGETTO

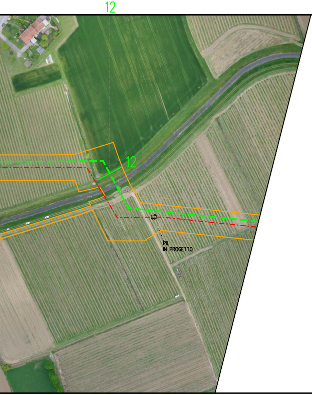
12
12
PIL
IN PROGETTO

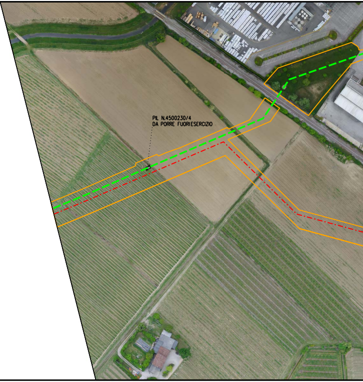
PIL N.4500230/4
DA PORRE FUORIESERCIZIO

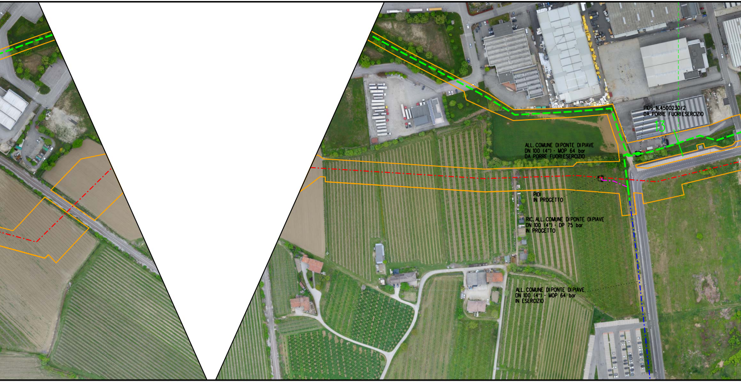
13
PIDS N.4500230/2
DA PORRE FUORIESERCIZIO
13
ALL. COMUNE DIPONTE DIPIAVE
DN 100 (4") - MOP 64 bar
DA PORRE FUORIESERCIZIO
PIDI
IN PROGETTO
RIC. ALL. COMUNE DIPONTE DIPIAVE
DN 100 (4") - DP 75 bar
IN PROGETTO
ALL. COMUNE DIPONTE DIPIAVE
DN 100 (4") - MOP 64 bar
IN ESERCIZIO

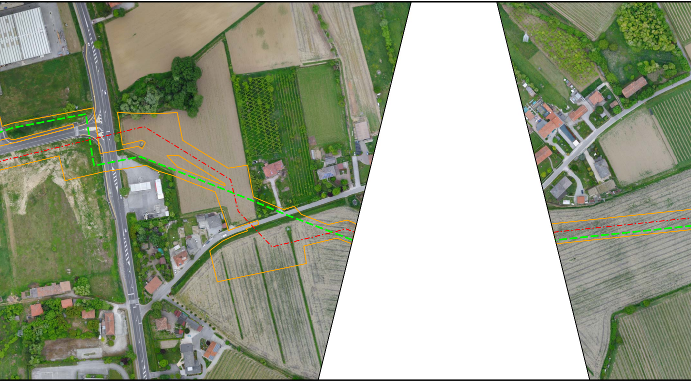

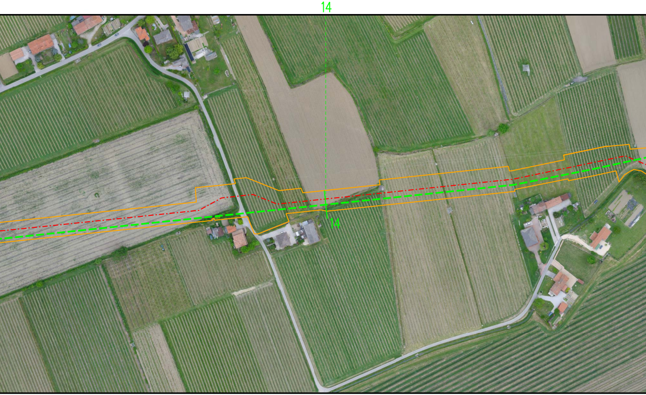

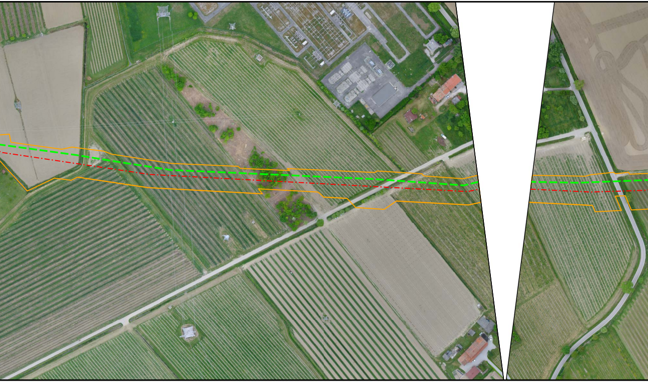

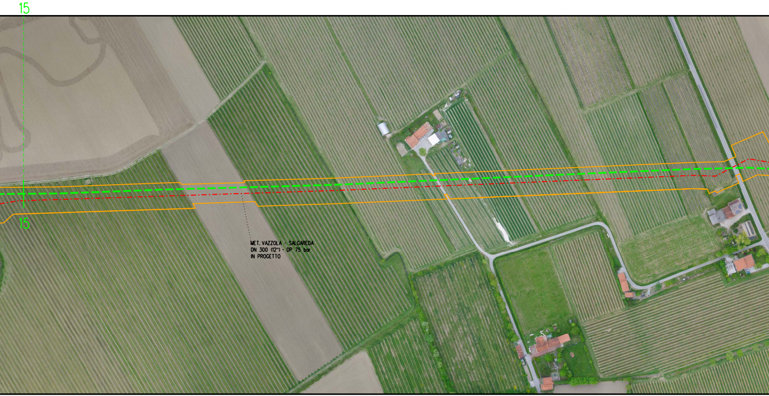
15
15
MET. VAZZOLA - SALGAREDA
DN 300 (12") - DP 75 bar
IN PROGETTO

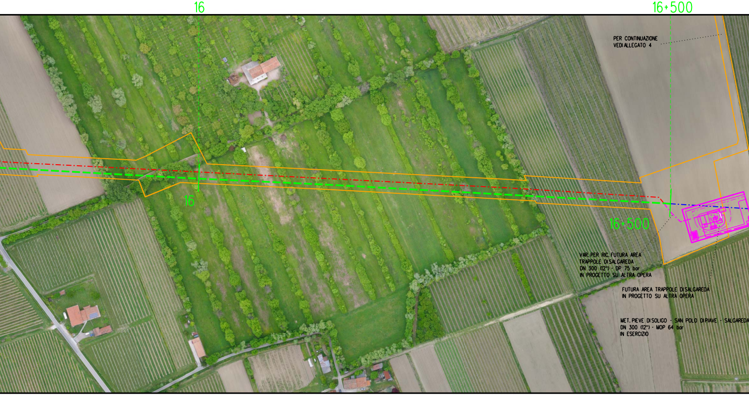
16
16+500
PER CONTINUAZIONE
VEDI ALLEGATO 4
16
16+500
VAR. PER RIC. FUTURA AREA
TRAPPOLE DI SALGAREDA
DN 300 (12") - DP 75 bar
IN PROGETTO SU ALTRA OPERA
FUTURA AREA TRAPPOLE DI SALGAREDA
IN PROGETTO SU ALTRA OPERA
MET. PIEVE DI SOLIGO - SAN POLO DI PIAVE - SALGAREDA
DN 300 (12") - MOP 64 bar
IN ESERCIZIO

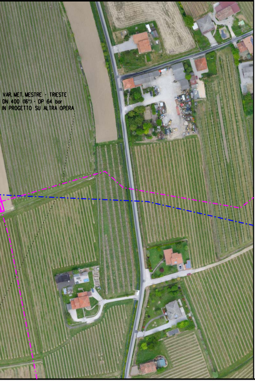
VAR. MET. MESTRE - TRIESTE
DN 400 (16") - DP 64 bar
IN PROGETTO SU ALTRA OPERA

ALLEGATO 1

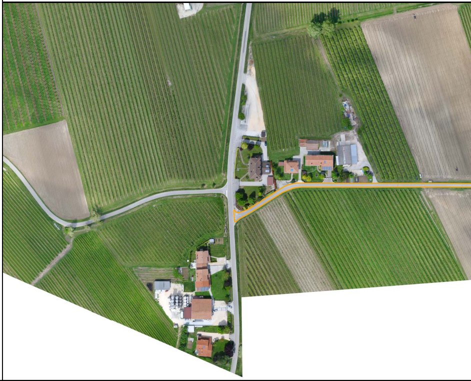

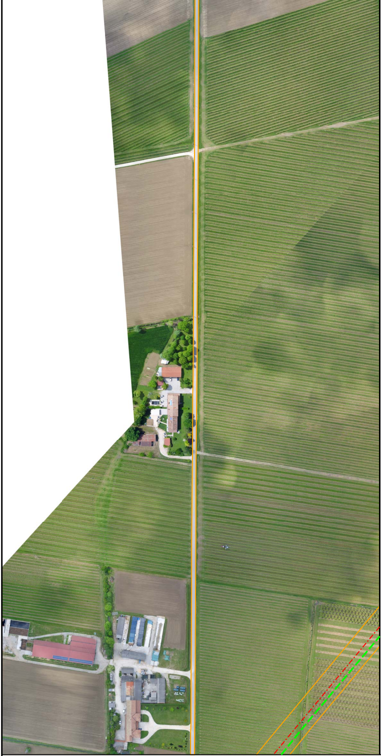

ALLEGATO 2

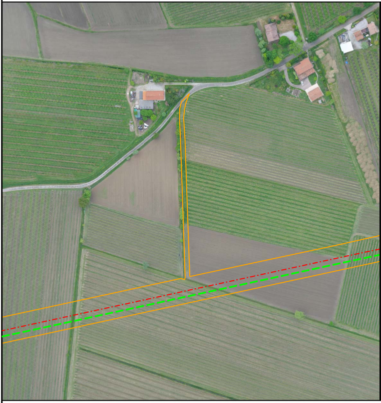

ALLEGATO 3

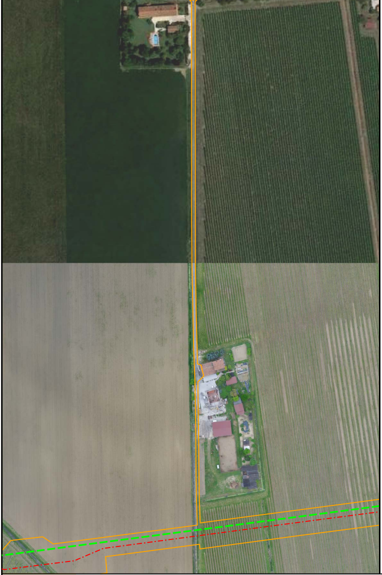

ALLEGATO 4

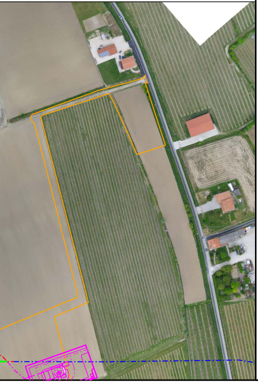

LEGENDA

Area di lavoro comprensiva di: (pista di lavoro, allargamenti, piazzole e strade di accesso provvisorie)

METANODOTTI DA DISMETTERE

METANODOTTI IN PROGETTO

METANODOTTI IN PROGETTO DA ALTRA OPERA

METANODOTTI IN ESERCIZIO

Il presente disegno e' di proprieta' aziendale - La societa' tutelera' i propri diritti a termine di legge.

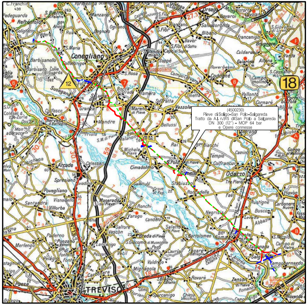
(4500230)
Pieve di Soligo–San Polo–Salgareda
Tratto da A.I. n.915 di San Polo a Salgareda
DN 300 (12") – MOP 64 bar
e Opere connesse
Conegliano
Oderzo
TREVISO
18
12

COROGRAFIA **SCALA 1:200.000**

Nei Comuni di VAZZOLA, SAN POLO DI PIAVE, ORMELLE, PONTE DI PIAVE, SALGAREDA

DOTT. ING. LUMINARI MARCO
N.1332

Marco

Rev.	Data	Descrizione	Disegn.	Contr.	Approv.
1	03/05/2018	AGGIORNAMENTO EMISSIONE PER AUTORIZZAZIONE UNICA 327	RIGHI	SANTI	LUMINARI
0	30/11/2017	EMISSIONE PER AUTORIZZAZIONE UNICA 327	RIGHI	SANTI	LUMINARI

Proprietario SNAM RETE GAS

Progettista COMIS consulenza materiali - ispezioni - saldatura progettazione-direzione lavori

Disegno P-DISM-9110673-ORT

Impianto: DISMISSIONE 4500230 MET. PIEVE DI SOLIGO-SAN POLO-SALGAREDA TRATTO A.I. n°915 SAN POLO A SALGAREDA DN 300 (12") - MOP 64 bar

Revisione 1

Comm. NR/16091/R-L01

Cod.tec. 9110673

PLANIMETRIA SU ORTOFOTO CON AREE DI LAVORO

Scala 1:2000