DATI TECNICI FUNZIONALI

PISTA DI LAVORO	
STRADE DI ACCESSO ALLE AREE DI LAVORO	
PIAZZOLE	
IMPIANTI	
PROGRESSIVE KM	0

CONFINI AMMINISTRATIVI

DATI CARATTERISTICI

DATI DI COSTRUZIONE

PRESSIONE MASSIMA DI ESERCIZIO (MOP) 64.0 bar

RIVESTIMENTO GIUNTI DI SALDATURA

FASCE TERMORESTRIGENTI

DATI GENERALI

DN 300	[12"]	9399.00 m

LUNGHEZZA TOTALE IMPIANTO 9399.00 m.

FASE EMISSIONE Autorizzazione Unica 327

PLANIMETRIA 1:2000

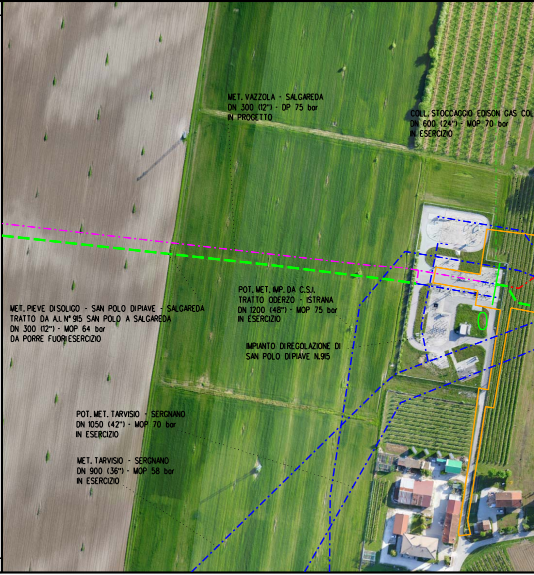
MET. VAZZOLA - SALGAREDA
DN 300 (12") - DP 75 bar
IN PROGETTO
COLL. STOCCAGGIO EDISON GAS COL
DN 600 (24") - MOP 70 bar
IN ESERCIZIO
POT. MET. IMP. DA C.S.I.
TRATTO ODERZO - ISTRANA
DN 1200 (48") - MOP 75 bar
IN ESERCIZIO
IMPIANTO DI REGOLAZIONE DI
SAN POLO DI PIAVE N.915
0
MET. PIEVE DI SOLIGO - SAN POLO DI PIAVE - SALGAREDA
TRATTO DA A.I. N° 915 SAN POLO A SALGAREDA
DN 300 (12") - MOP 64 bar
DA PORRE FUORI ESERCIZIO
POT. MET. TARVISIO - SERGNANO
DN 1050 (42") - MOP 70 bar
IN ESERCIZIO
MET. TARVISIO - SERGNANO
DN 900 (36") - MOP 58 bar
IN ESERCIZIO

CONFINI AMMINISTRATIVI

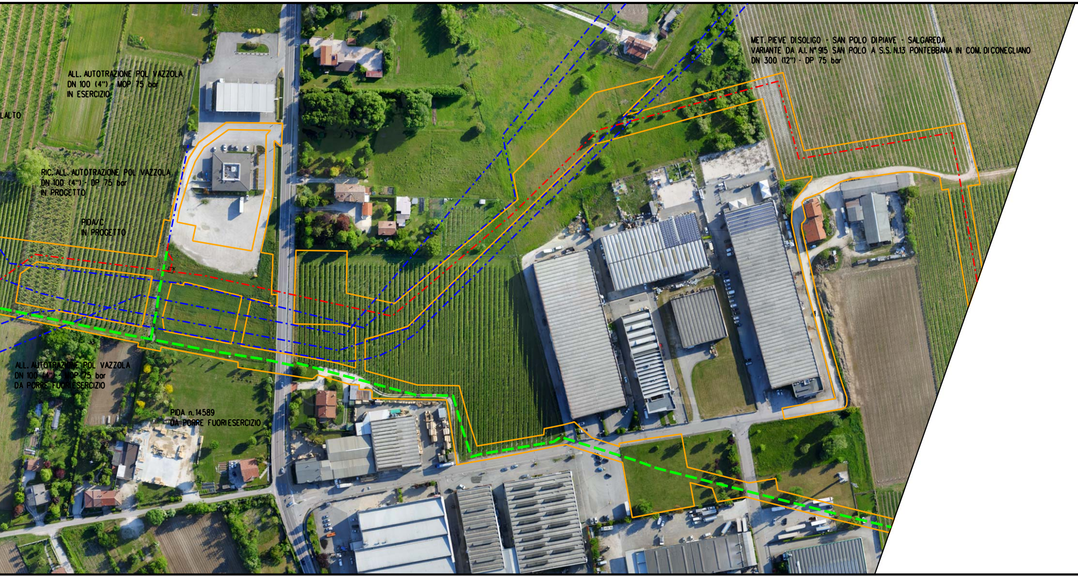
ALL. AUTOTRAZIONE POL VAZZOLA
DN 100 (4") - MOP 75 bar
IN ESERCIZIO
LALTO
RIC. ALL. AUTOTRAZIONE POL VAZZOLA
DN 100 (4") - DP 75 bar
IN PROGETTO
PIDA/C
IN PROGETTO
MET. PIEVE DI SOLIGO - SAN POLO DI PIAVE - SALGAREDA
VARIANTE DA A.I. N° 915 SAN POLO A S.S. N.13 PONTEBBANA IN COM. DI CONEGLIANO
DN 300 (12") - DP 75 bar
ALL. AUTOTRAZIONE POL VAZZOLA
DN 100 (4") - MOP 75 bar
DA PORRE FUORIESERCIZIO
PIDA n. 14589
DA PORRE FUORIESERCIZIO

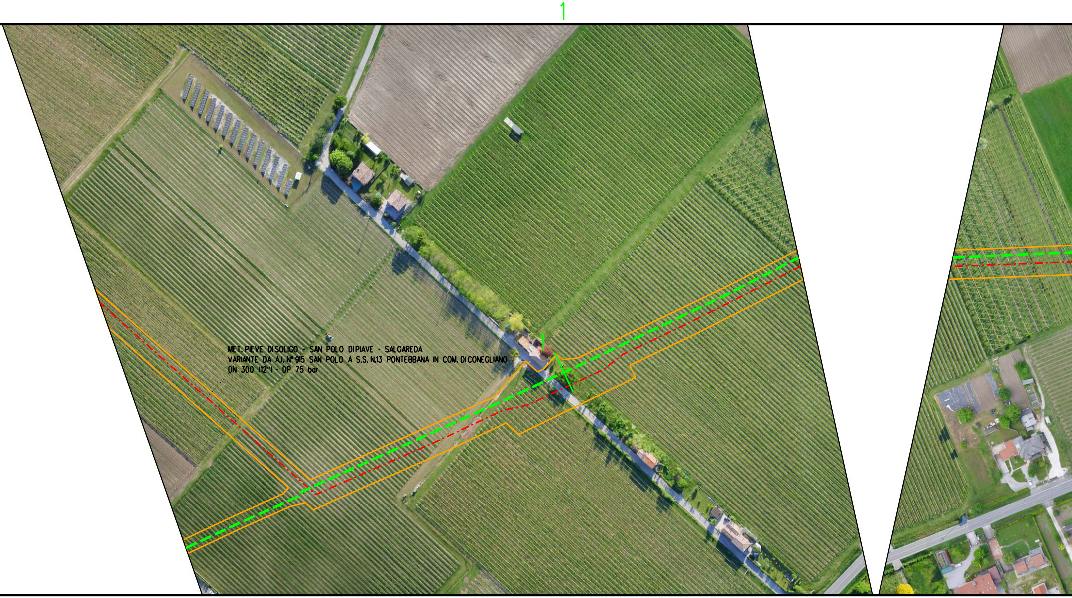
1
1
MET. PIEVE DI SOLIGO - SAN POLO DI PIAVE - SALGAREDA
VARIANTE DA A.I. N° 915 SAN POLO A S.S. N.13 PONTEBBANA IN COM. DI CONEGLIANO
DN 300 (12") - DP 75 bar

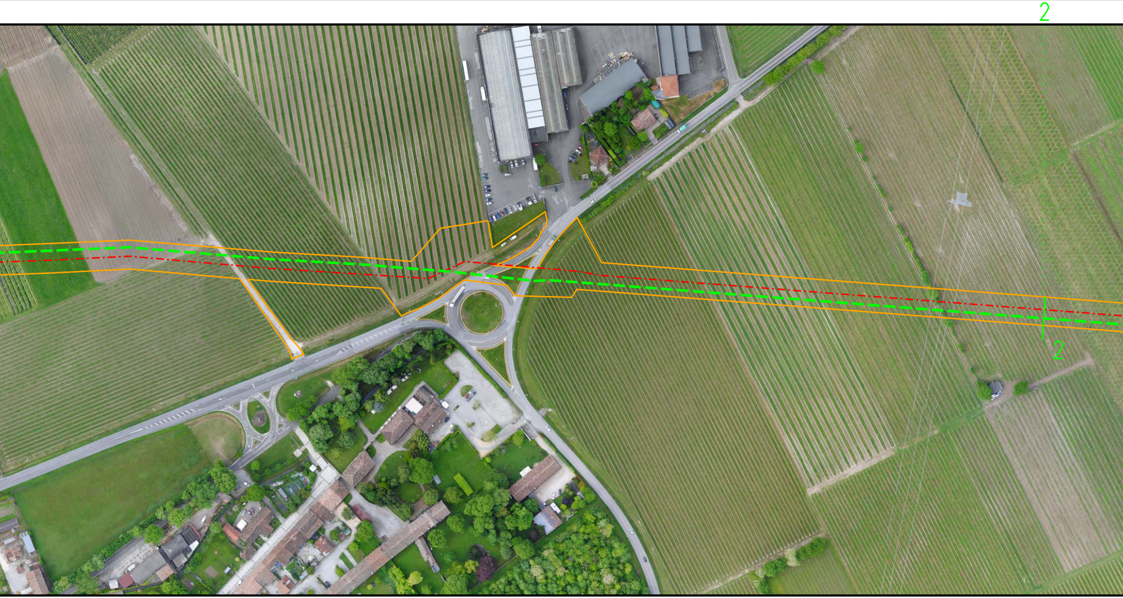

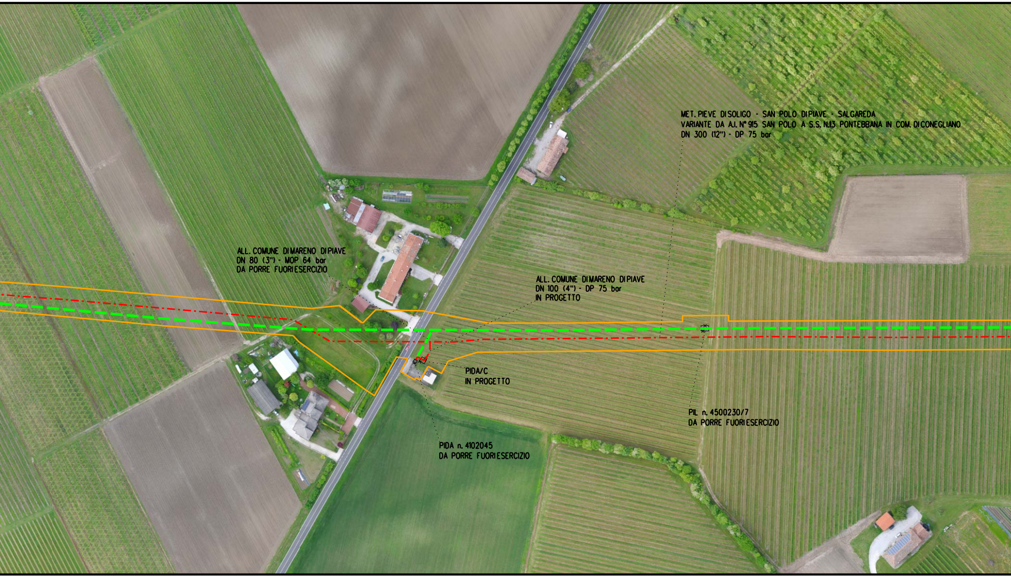
MET. PIEVE DI SOLIGO - SAN POLO DI PIAVE - SALGAREDA
VARIANTE DA A.I. N° 915 SAN POLO A S.S. N.13 PONTEBBANA IN COM. DI CONEGLIANO
DN 300 (12") - DP 75 bar
ALL. COMUNE DI MARENO DI PIAVE
DN 80 (3") - MOP 64 bar
DA PORRE FUORI ESERCIZIO
ALL. COMUNE DI MARENO DI PIAVE
DN 100 (4") - DP 75 bar
IN PROGETTO
PIDA/C
IN PROGETTO
PIL n. 4500230/7
DA PORRE FUORI ESERCIZIO
PIDA n. 4102045
DA PORRE FUORI ESERCIZIO

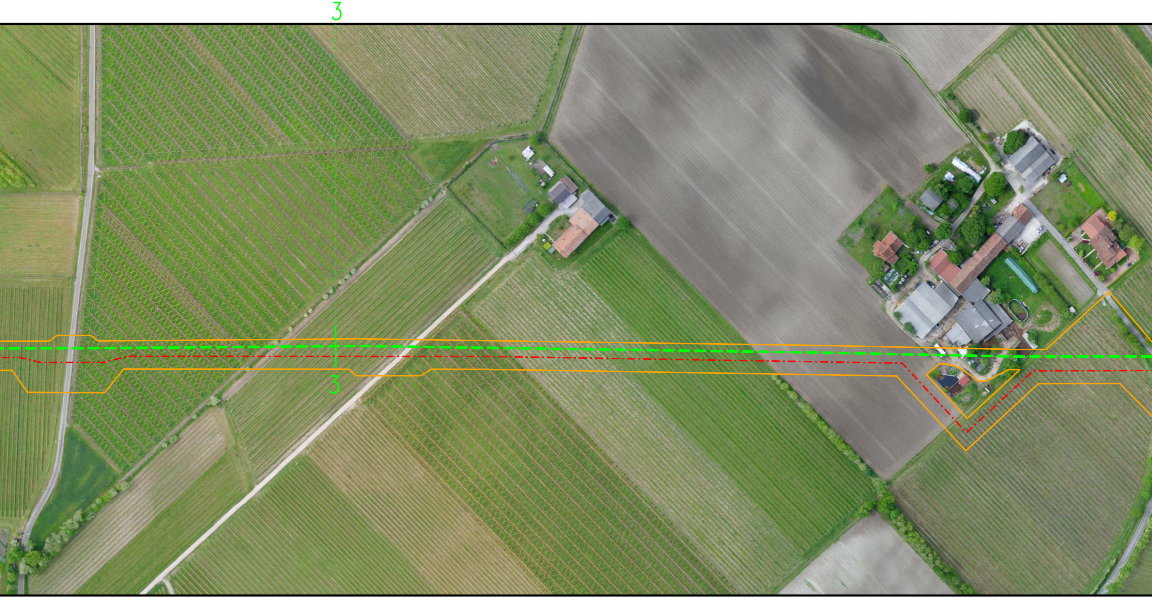

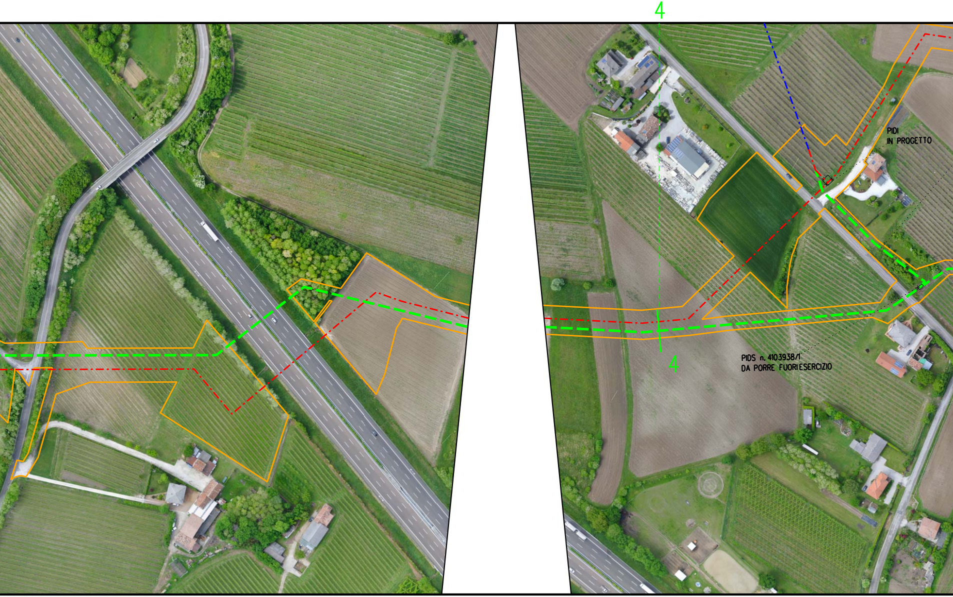
4
PIDI
IN PROGETTO
4
PIDS n. 4103938/1
DA PORRE FUORIESERCIZIO

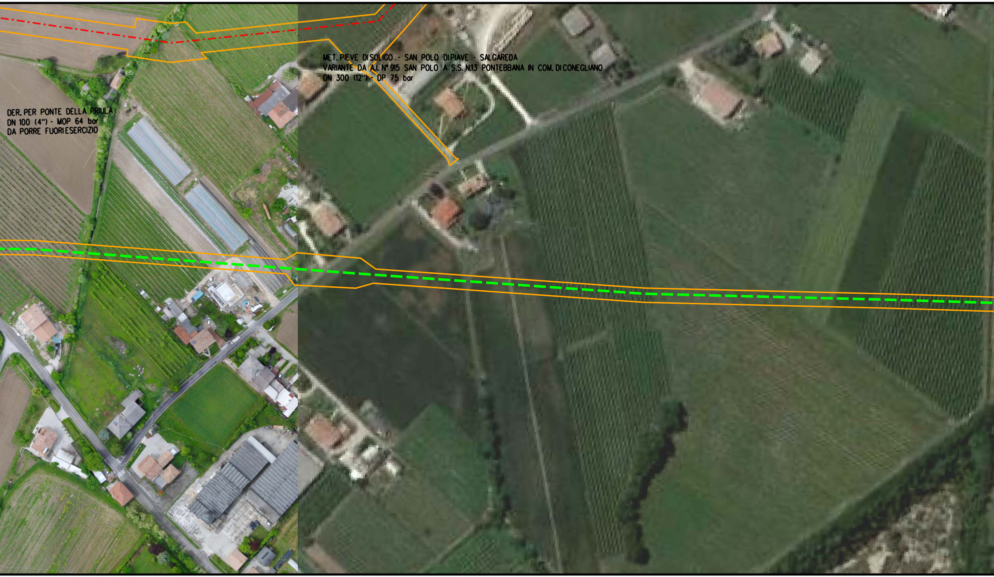
MET. PIEVE DI SOLIGO - SAN POLO DIPIAVE - SALGAREDA
VARIANTE DA A.I. N° 915 SAN POLO A S.S. N.13 PONTEBBANA IN COM. DICONEGLIANO
DN 300 (12") - DP 75 bar
DER. PER PONTE DELLA PRIULA
DN 100 (4") - MOP 64 bar
DA PORRE FUORI ESERCIZIO

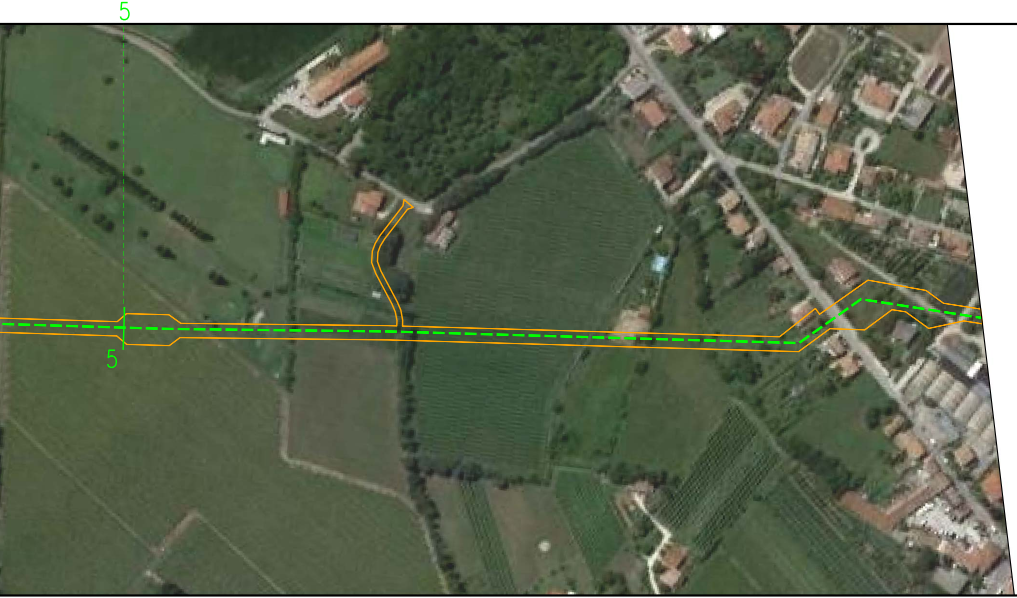

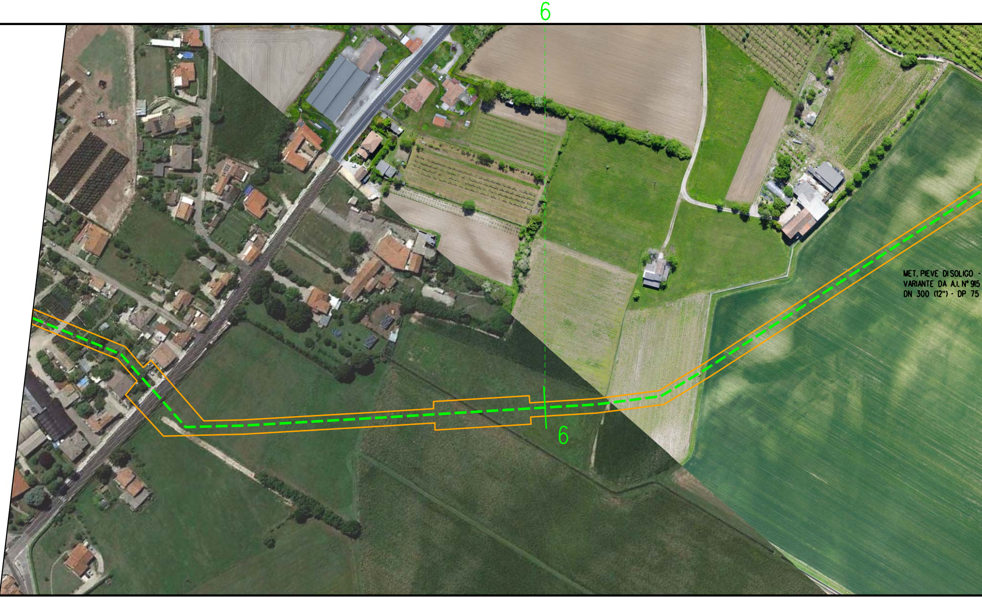
6
6
MET. PIEVE DI SOLIGO -
VARIANTE DA A.I. N° 915
DN 300 (12") - DP 75

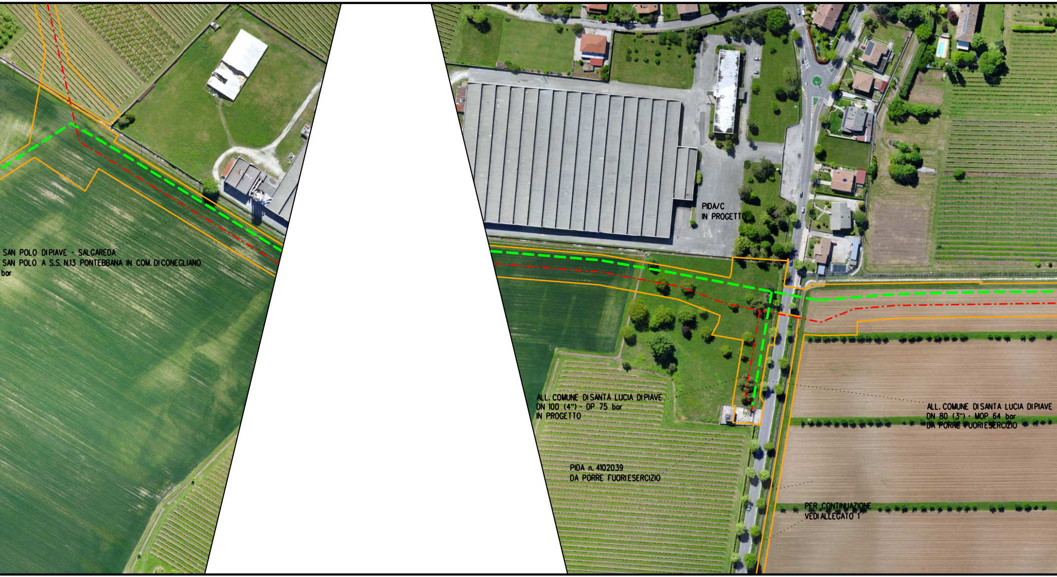
SAN POLO DI PIAVE - SALGAREDA
SAN POLO A S.S. N.13 PONTEBBANA IN COM. DI CONEGLIANO
bar
PIDA/C
IN PROGETTO
ALL. COMUNE DI SANTA LUCIA DI PIAVE
DN 100 (4") - DP 75 bar
IN PROGETTO
ALL. COMUNE DI SANTA LUCIA DI PIAVE
DN 80 (3") - MOP 64 bar
DA PORRE FUORIESERCIZIO
PIDA n. 4102039
DA PORRE FUORIESERCIZIO
PER CONTINUAZIONE
VEDI ALLEGATO 1

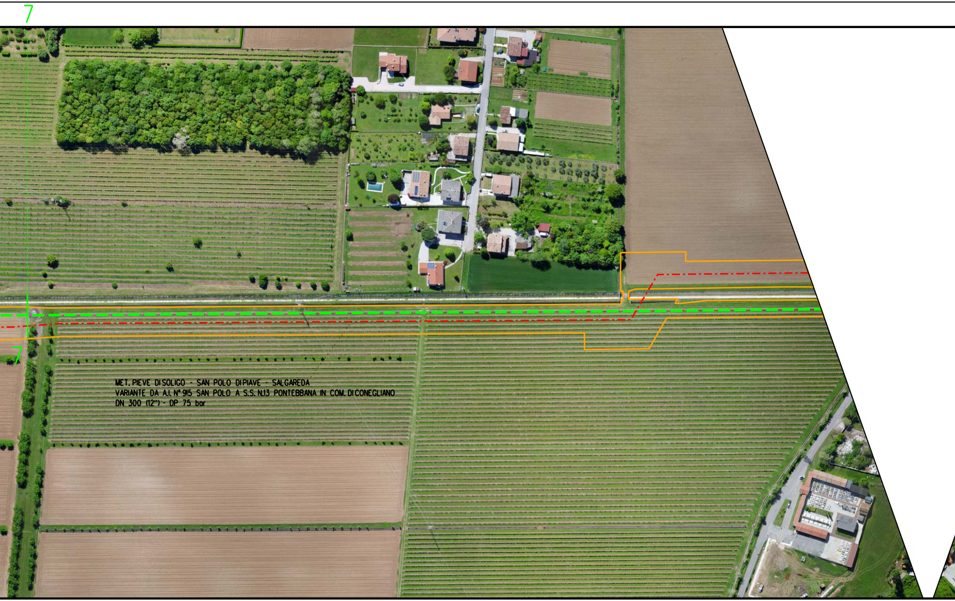
7
7
MET. PIEVE DISOLIGO - SAN POLO DIPIAVE - SALGAREDA
VARIANTE DA A.I. N° 915 SAN POLO A S.S. N.13 PONTEBBANA IN COM. DICONEGLIANO
DN 300 (12") - DP 75 bar

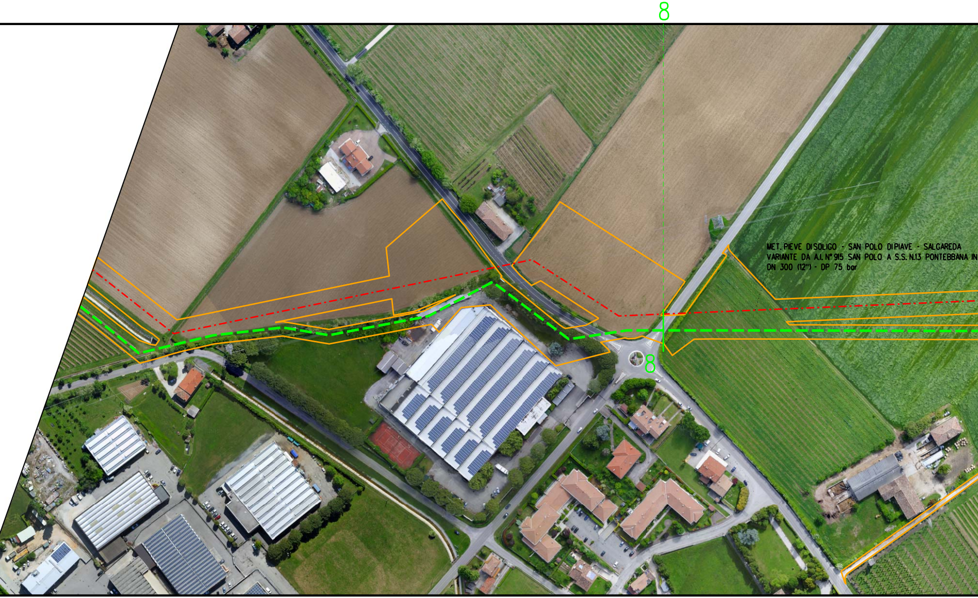
8
MET. PIEVE DI SOLIGO - SAN POLO DI PIAVE - SALGAREDA
VARIANTE DA A.I. N° 915 SAN POLO A S.S. N.13 PONTEBBANA IN
DN 300 (12") - DP 75 bar
8

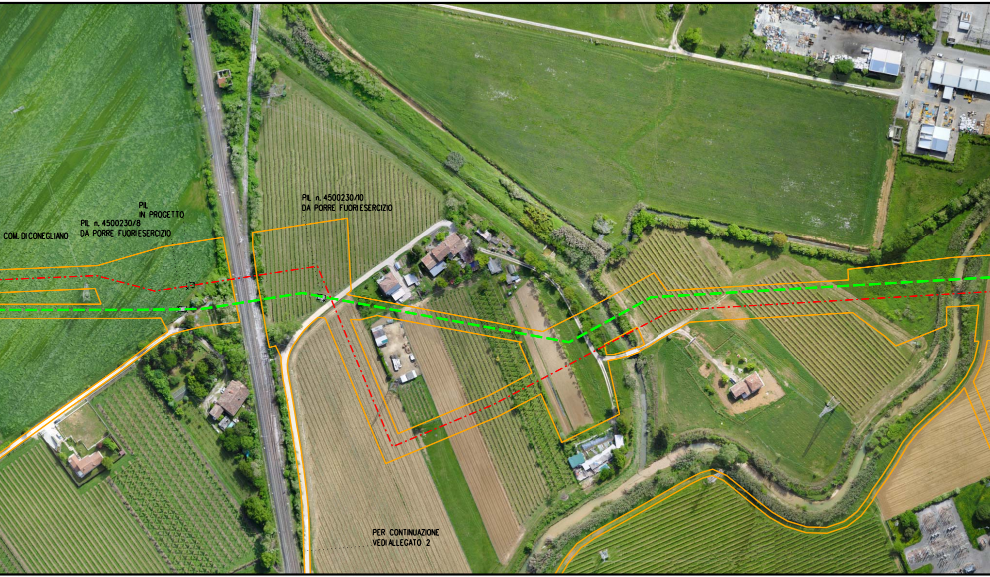
COM. DI CONEGLIANO
PIL n. 4500230/8
DA PORRE FUORI ESERCIZIO
PIL
IN PROGETTO
PIL n. 4500230/10
DA PORRE FUORI ESERCIZIO
PER CONTINUAZIONE
VEDI ALLEGATO 2

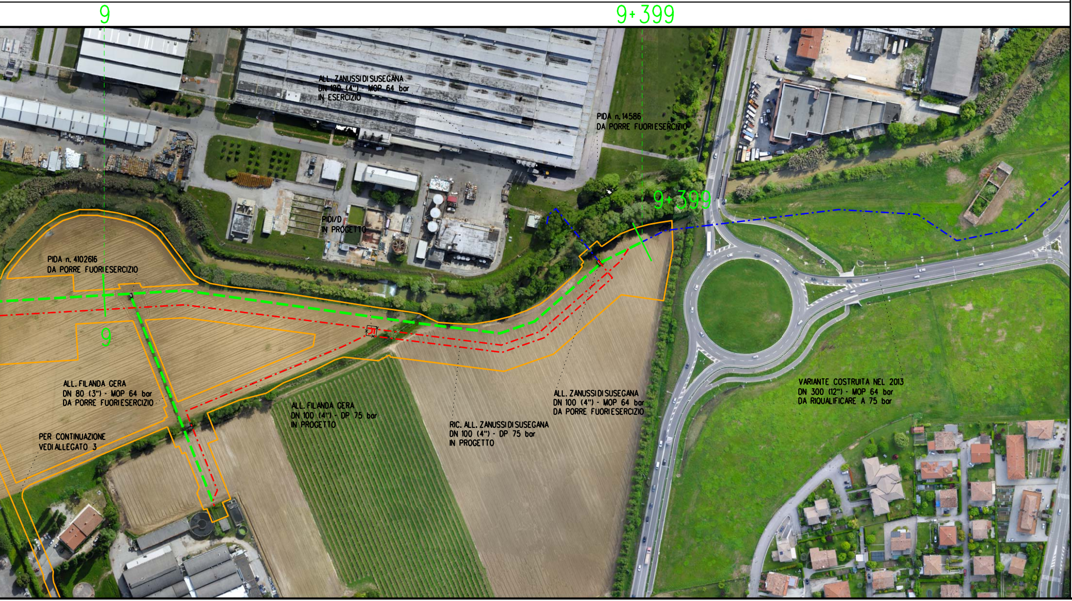
9
9+399
ALL. ZANUSSI DI SUSEGANA
DN 100 (4") - MOP 64 bar
IN ESERCIZIO
PIDA n. 14586
DA PORRE FUORI ESERCIZIO
9+399
PIDI/D
IN PROGETTO
PIDA n. 4102616
DA PORRE FUORI ESERCIZIO
9
ALL. FILANDA GERA
DN 80 (3") - MOP 64 bar
DA PORRE FUORI ESERCIZIO
ALL. FILANDA GERA
DN 100 (4") - DP 75 bar
IN PROGETTO
PER CONTINUAZIONE
VEDI ALLEGATO 3
RIC. ALL. ZANUSSI DI SUSEGANA
DN 100 (4") - DP 75 bar
IN PROGETTO
ALL. ZANUSSI DI SUSEGANA
DN 100 (4") - MOP 64 bar
DA PORRE FUORI ESERCIZIO
VARIANTE COSTRUITA NEL 2013
DN 300 (12") - MOP 64 bar
DA RIQUALIFICARE A 75 bar

ALLEGATO 1

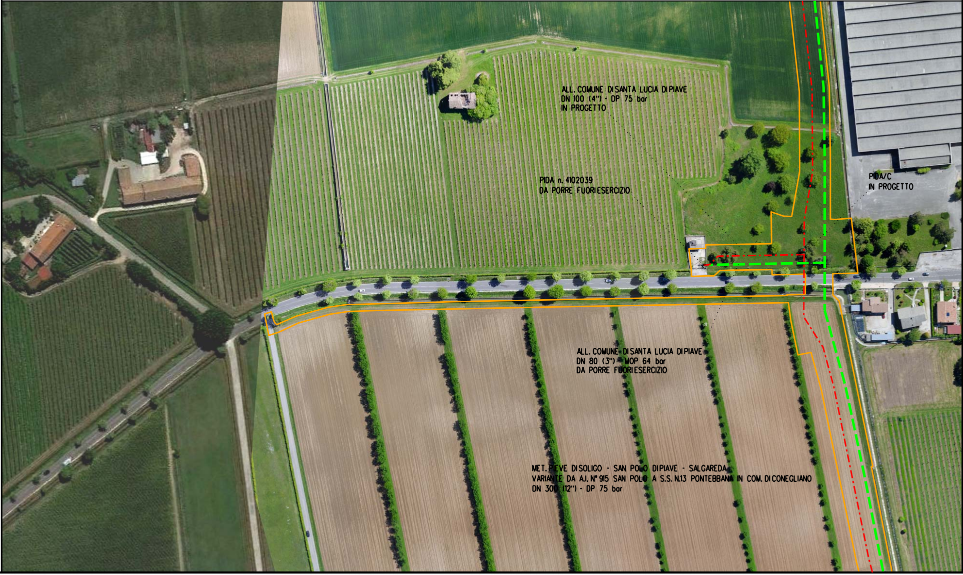
ALL. COMUNE DI SANTA LUCIA DI PIAVE
DN 100 (4") - DP 75 bar
IN PROGETTO
PIDA n. 4102039
DA PORRE FUORI ESERCIZIO
PIDA/C
IN PROGETTO
ALL. COMUNE DI SANTA LUCIA DI PIAVE
DN 80 (3") - MOP 64 bar
DA PORRE FUORI ESERCIZIO
MET. PIEVE DI SOLIGO - SAN POLO DI PIAVE - SALGAREDA
VARIANTE DA A.I. N° 915 SAN POLO A S.S. N.13 PONTEBBANA IN COM. DI CONEGLIANO
DN 300 (12") - DP 75 bar

ALLEGATO 2

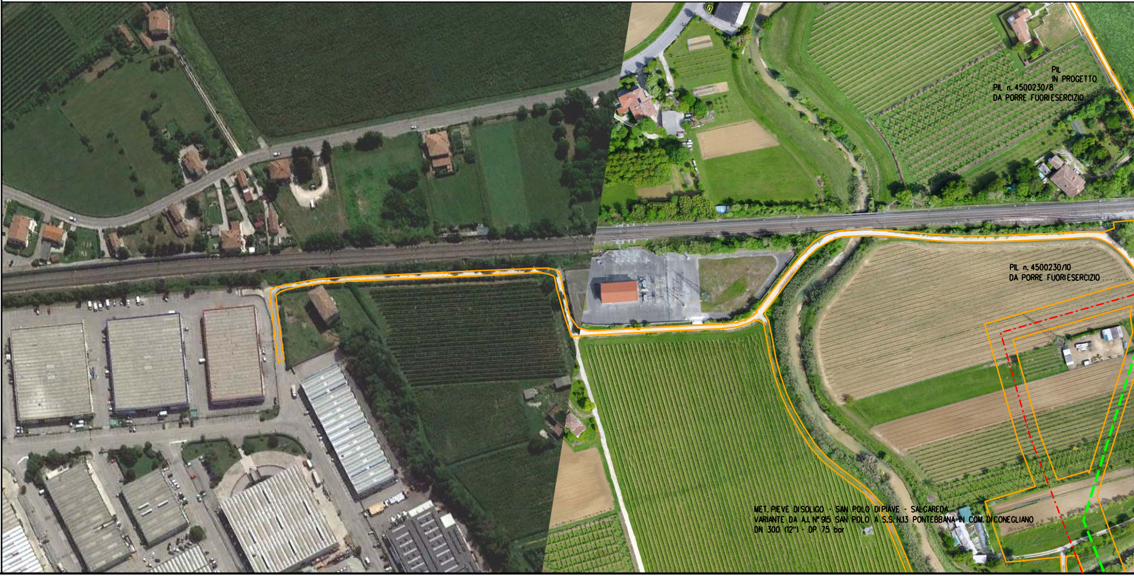
PIL
IN PROGETTO
PIL n. 4500230/8
DA PORRE FUORIESERCIZIO
PIL n. 4500230/10
DA PORRE FUORIESERCIZIO
MET. PIEVE DI SOLIGO - SAN POLO DI PIAVE - SALGAREDA
VARIANTE DA A.I. N° 915 SAN POLO A S.S. N.13 PONTEBBANA IN COM. DI CONEGLIANO
DN 300 (12") - DP 75 bar

ALLEGATO 3

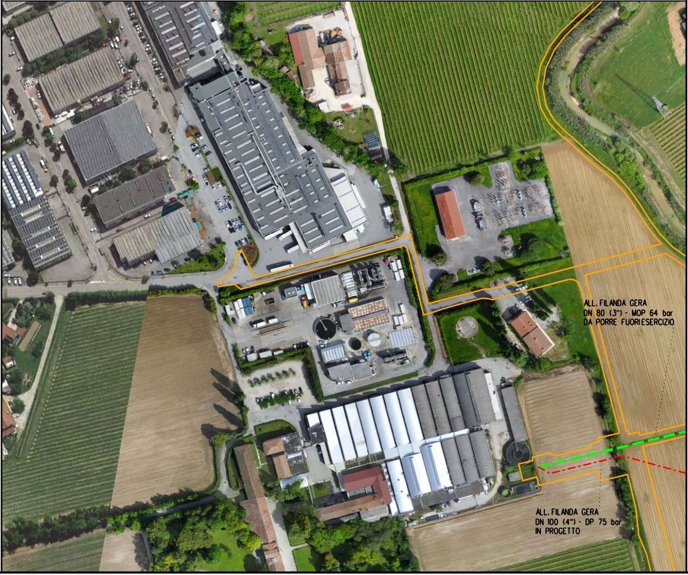
ALL. FILANDA GERA
DN 80 (3") - MOP 64 bar
DA PORRE FUORI ESERCIZIO
ALL. FILANDA GERA
DN 100 (4") - DP 75 bar
IN PROGETTO

LEGENDA

Area di lavoro comprensiva di:
(pista di lavoro, allargamenti, piazzole e strade di accesso provvisorie)

METANODOTTI DA DISMETTERE

METANODOTTI IN PROGETTO

METANODOTTI IN PROGETTO DA ALTRA OPERA

METANODOTTI IN ESERCIZIO

Il presente disegno e' di proprieta' aziendale - La societa' tutelera' i propri diritti a termine di legge.

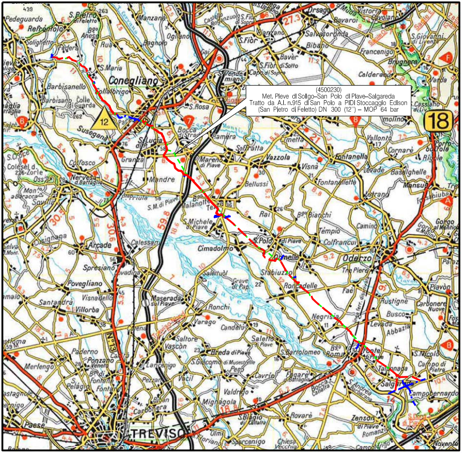

(4500230)
Met. Pieve di Soligo–San Polo di Piave–Salgareda
Tratto da A.I. n.915 di San Polo a PIDI Stoccaggio Edison
(San Pietro di Feletto) DN 300 (12'') – MOP 64 bar

Conegliano
Susegana
Vazzola
Mareno di Piave
Oderzo
Ponte di Piave
TREVISO
Salgareda
12
18

COROGRAFIA **SCALA 1:200.000**

Nei Comuni di VAZZOLA, MARENO DI PIAVE, SANTA LUCIA DI PIAVE, ...

DOTT. ING. LUMINARI MARCO
N.1332

0	30/11/2017	EMISSIONE PER AUTORIZZAZIONE UNICA 327	RIGHI	SANTI	LUMINARI
Rev.	Data	Descrizione	Disegn.	Contr.	Approv.

Proprietario
SNAM RETE GAS

Progettista
COMIS
consulenza materiali - ispezioni - saldatura
progettazione-direzione lavori

Disegno
P-DISM-9110680-ORT

Impianto: DISMISSIONE ASSOCIATA VARIANTE DA A.I. n°915 SAN POLO A S.S. N.13 PONTEBBANA IN COMUNE DI CONEGLIANO DN 300 (12") - MOP 64 bar

Revisione 0

Comm. NR/16091/R-L02

Cod.tec. 9110680

PLANIMETRIA SU ORTOFOTO CON AREE DI LAVORO

Scala 1:2000