



COROGRAFIA Scala 1:200.000

METANODOTTI IN PROGETTO

1^ Tratto da A.I. n.915 di San Polo a Salgareda - Tav. 2-6



1	15/06/18	AGGIORNAMENTO	MARIONNI	SANTI	LUMINARI		
0	30/11/17	EMISSIONE	MARIONNI	SANTI	LUMINARI		
INDICE	DATA	REVISIONI			ELABORATO	VERIFICATO	APPROVATO
Proprietario 		Progettista 			Dis. PG-PRG-001		
Metanodotto: Rif. Met. Pieve di Soligo-San Polo di P.-Salgareda 1^ Tratto da A.I. n.915 di San Polo a Salgareda DN 300 (12'') - DP 75 bar					Fg. 1 di 7		
STRUMENTI DI PIANIFICAZIONE URBANISTICA					Comm. NR/16091		
					Sostituisce il Sostituito dal		

Metanodotto:

Rif. Met. Pieve di Soligo – San Polo di P. – Salgareda
1^ Tratto da A.I. n.915 di San Polo a Salgareda
DN 300 (12'') – DP 75 bar

1	15/06/18	AGGIORNAMENTO	MARIONNI	SANTI	LUMINARI	Foglio 2 di 7 Scala 1:10000
0	30/11/17	EMISSIONE	MARIONNI	SANTI	LUMINARI	
INDICE	DATA	REVISIONI	ELABORATO	VERIFICATO	APPROVATO	
Proprietario SNAM RETE GAS			Progettista COMIS <small>consulenza materiali - ispezioni - saldatura progettazione - direzione lavori</small>			Dis. PG-PRG-001
						Comm. NR/16091

STRUMENTI DI PIANIFICAZIONE URBANISTICA

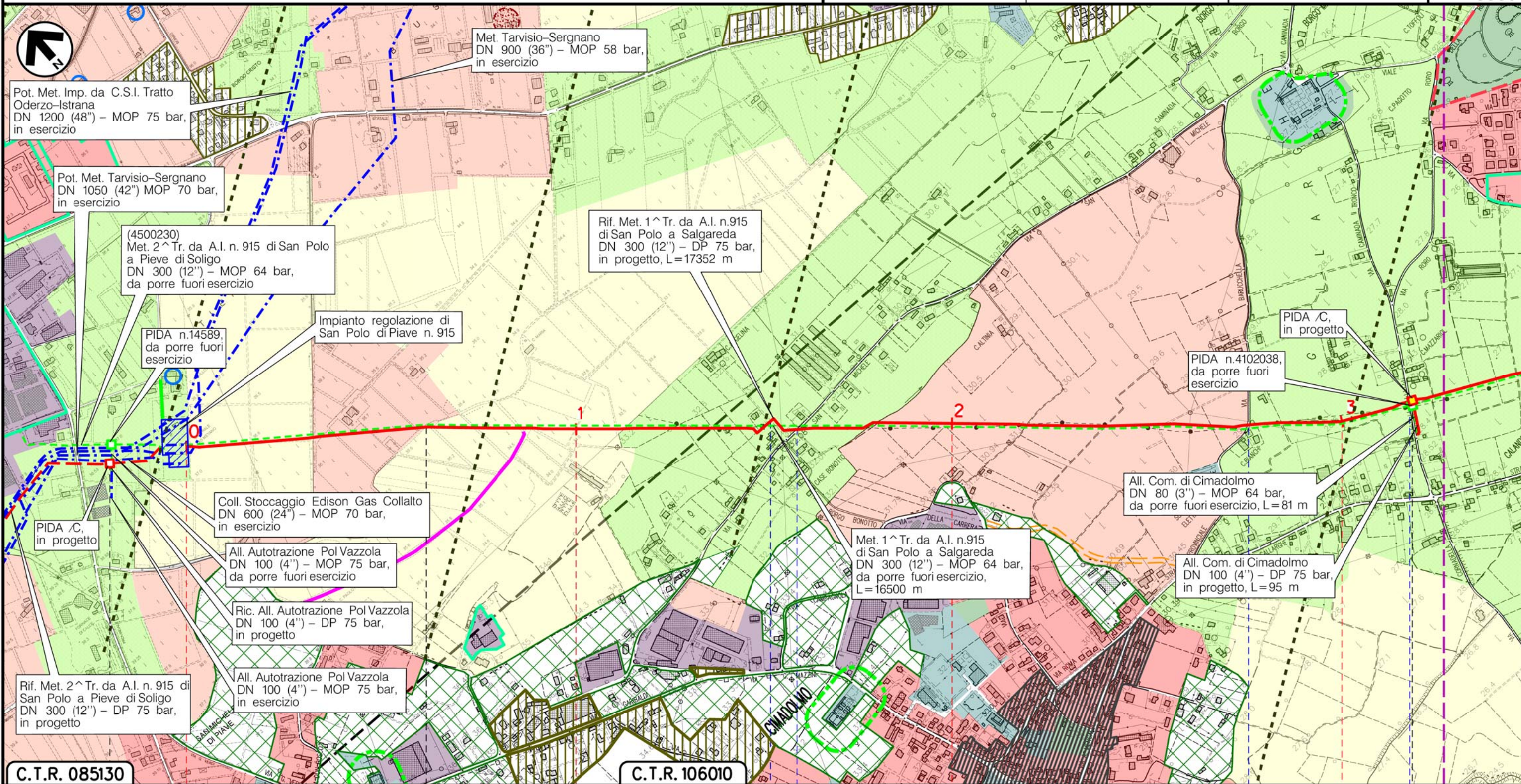

Il presente disegno è di proprietà aziendale - La Società tutelerà i propri diritti a termine di legge.

C.T.R. 085130

C.T.R. 106010

VAZZOLA

TREVISO (VENETO)

SAN POLO DIPIAVE



Via San Michele

Via Barucchella

Via Roro

(T)

Metanodotto:

Rif. Met. Pieve di Soligo – San Polo di P. – Salgareda
1^ Tratto da A.I. n.915 di San Polo a Salgareda
DN 300 (12'') – DP 75 bar

1	15/06/18	AGGIORNAMENTO	MARIONNI	SANTI	LUMINARI	Foglio 3 di 7 Scala 1:10000
0	30/11/17	EMISSIONE	MARIONNI	SANTI	LUMINARI	
INDICE	DATA	REVISIONI	ELABORATO	VERIFICATO	APPROVATO	
Proprietario SNAM RETE GAS			Progettista COMIS <small>consulenza materiali - ispezioni - saldatura progettazione - direzione lavori</small>			Dis. PG-PRG-001
						Comm. NR/16091

STRUMENTI DI PIANIFICAZIONE URBANISTICA

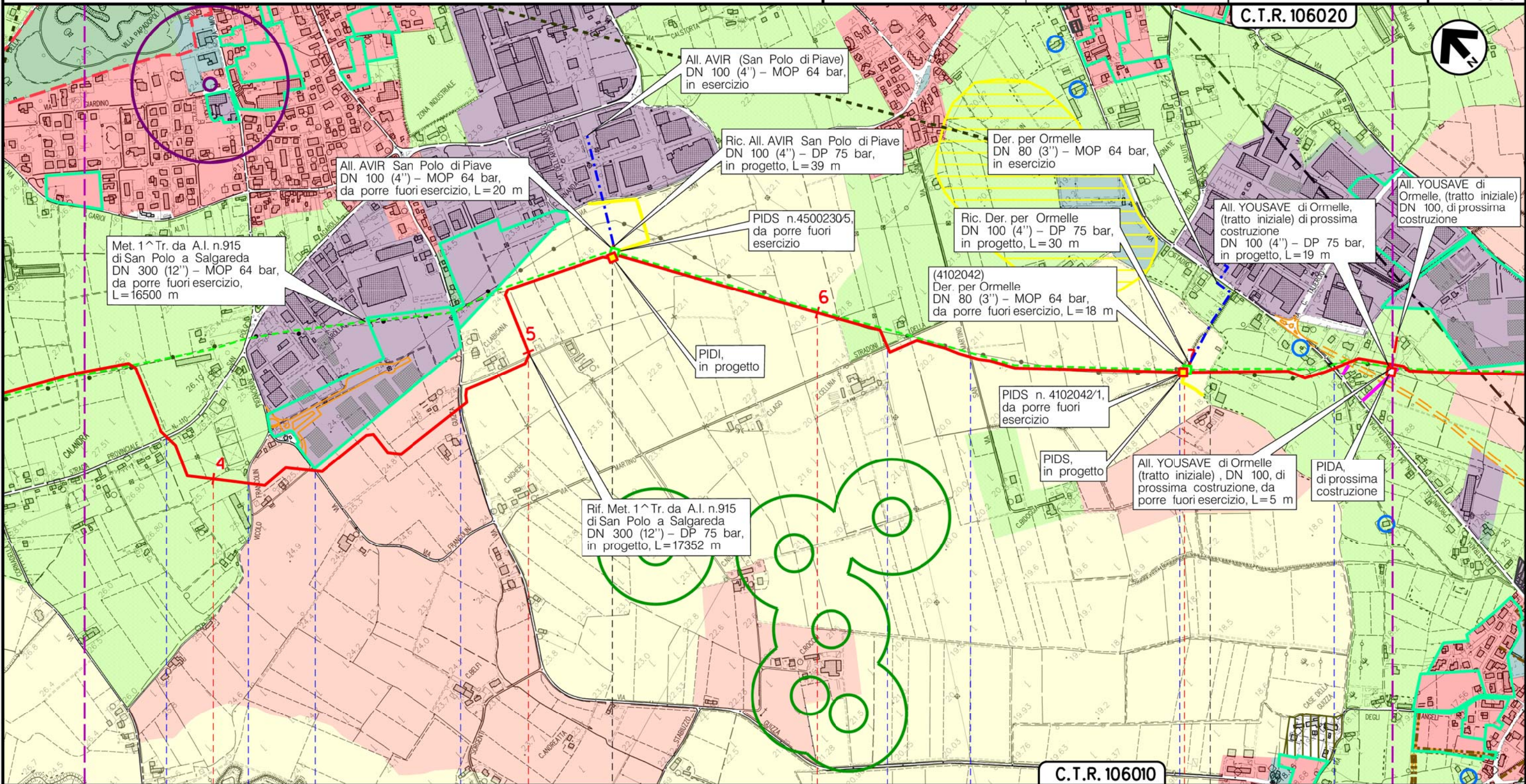

Il presente disegno è di proprietà aziendale – La Società tutelera i propri diritti a termine di legge.

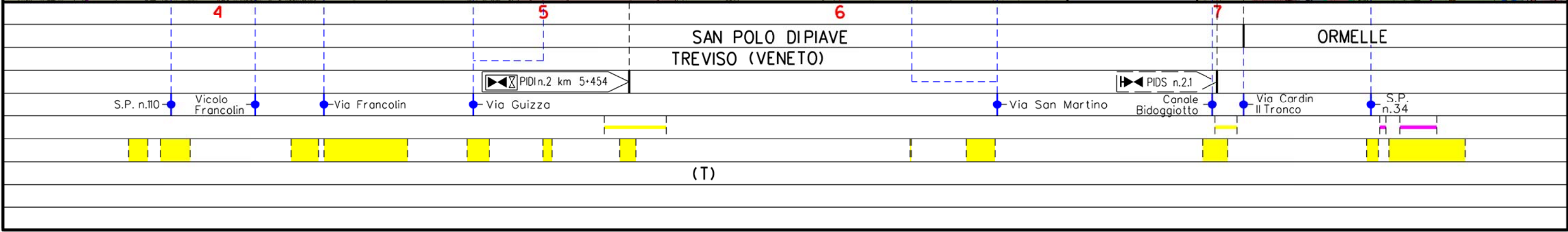

Metanodotto:

Rif. Met. Pieve di Soligo – San Polo di P. – Salgareda
1^ Tratto da A.I. n.915 di San Polo a Salgareda
DN 300 (12'') – DP 75 bar

1	15/06/18	AGGIORNAMENTO	MARIONNI	SANTI	LUMINARI
0	30/11/17	EMISSIONE	MARIONNI	SANTI	LUMINARI
INDICE	DATA	R E V I S I O N I			ELABORATO
Proprietario		Progettista		Dis. PG-PRG-001	
SNAM RETE GAS		COMIS		Comm. NR/16091	

Foglio
4
di 7
Scala
1:10000

STRUMENTI DI PIANIFICAZIONE URBANISTICA

C.T.R. 106020

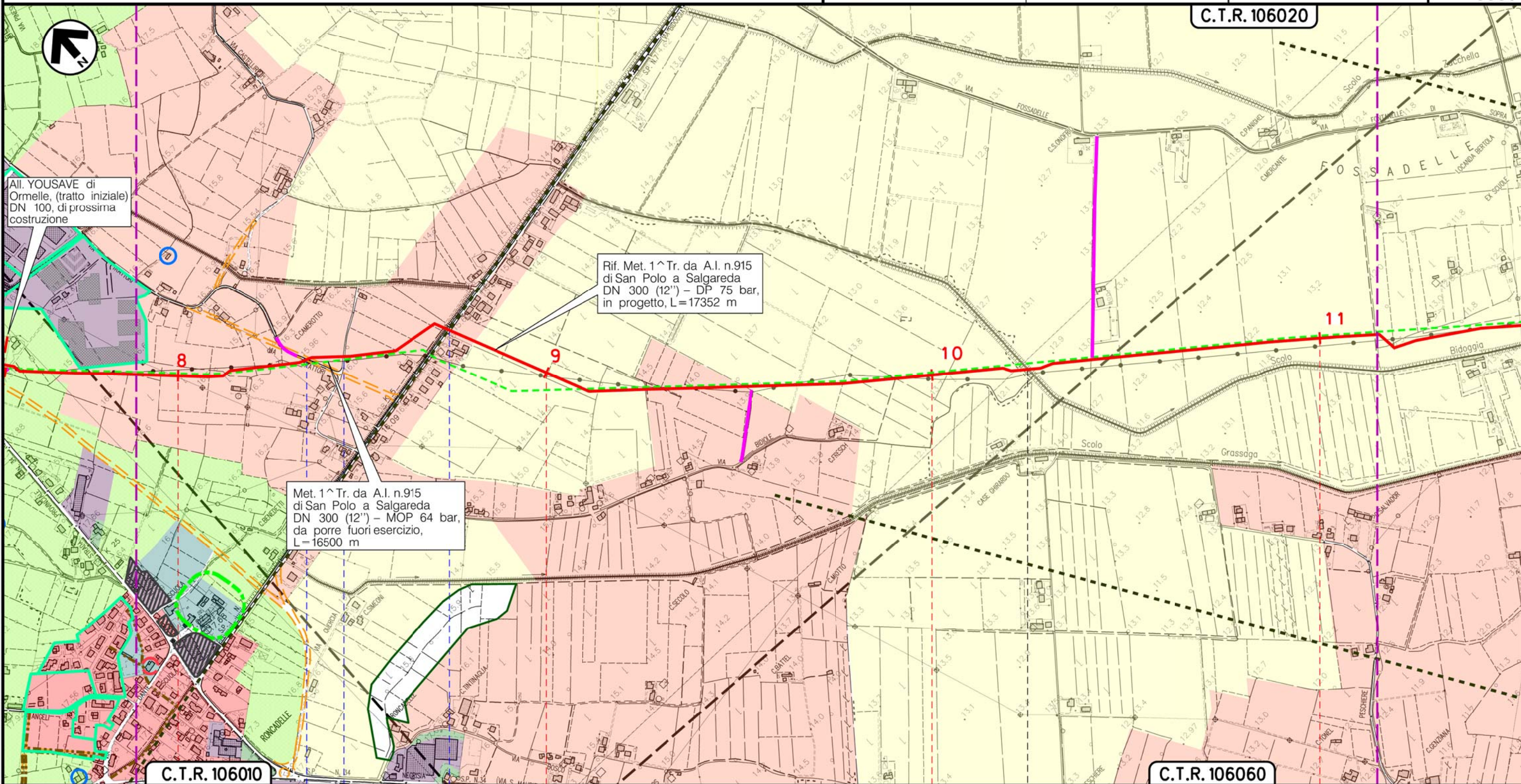

Il presente disegno e' di proprieta' aziendale - La Societa' tutelera' i propri diritti a termine di legge.

C.T.R. 106010

C.T.R. 106060

8 9 10 11
ORMELLE TREVISO (VENETO) PONTE DIPIAVE

Via Trattori Scolo Bidoggia S.P. n.7 Scolo Bidoggia

(T)

Metanodotto:

Rif. Met. Pieve di Soligo – San Polo di P. – Salgareda
1^ Tratto da A.I. n.915 di San Polo a Salgareda
DN 300 (12") – DP 75 bar

1	15/06/18	AGGIORNAMENTO	MARIONNI	SANTI	LUMINARI	Foglio 5 di 7 Scala 1:10000
0	30/11/17	EMISSIONE	MARIONNI	SANTI	LUMINARI	
INDICE	DATA	REVISIONI	ELABORATO	VERIFICATO	APPROVATO	
Proprietario SNAM RETE GAS			Progettista COMIS <small>consulenza materiali - ispezioni - saldature progettazione - direzione lavori</small>			Dis. PG-PRG-001
						Comm. NR/16091

STRUMENTI DI PIANIFICAZIONE URBANISTICA

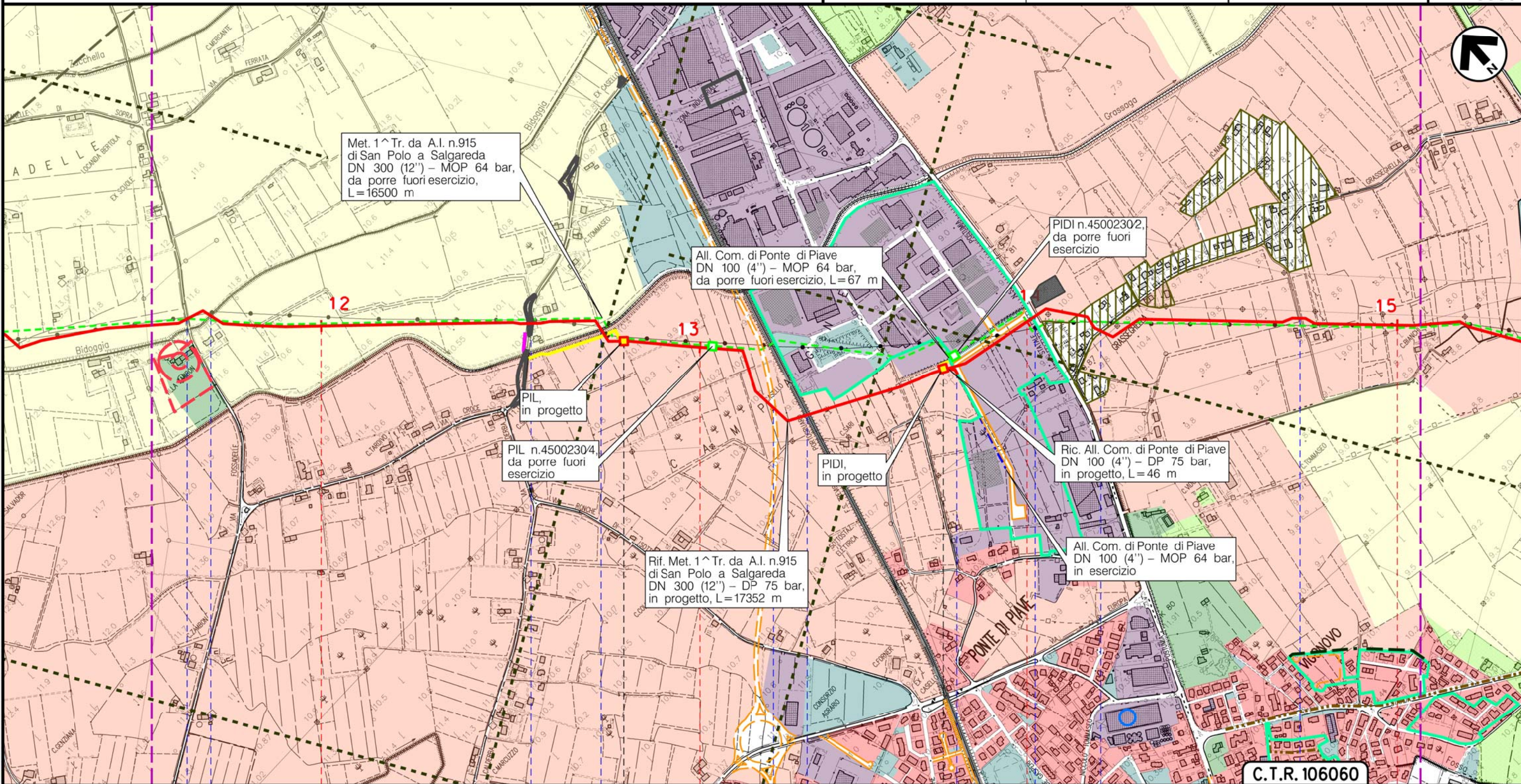

Il presente disegno è di proprietà aziendale – La Società tutelerà i propri diritti a termine di legge.

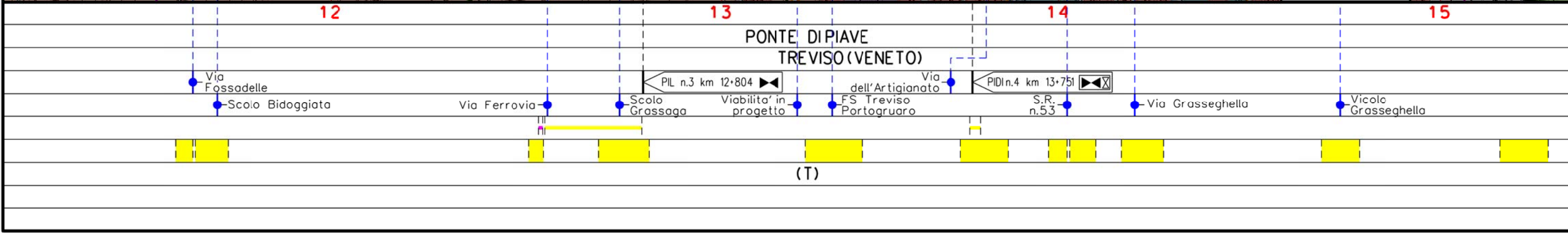

Metanodotto:

Rif. Met. Pieve di Soligo – San Polo di P. – Salgareda
1^ Tratto da A.I. n.915 di San Polo a Salgareda
DN 300 (12") – DP 75 bar

1	15/06/18	AGGIORNAMENTO	MARIONNI	SANTI	LUMINARI	Foglio 6 di 7 Scala 1:10000
0	30/11/17	EMISSIONE	MARIONNI	SANTI	LUMINARI	
INDICE	DATA	REVISIONI	ELABORATO	VERIFICATO	APPROVATO	
Proprietario SNAM RETE GAS			Progettista COMIS <small>consulenza materiali - ispezioni - saldature progettazione - direzione lavori</small>			Dis. PG-PRG-001
						Comm. NR/16091

STRUMENTI DI PIANIFICAZIONE URBANISTICA

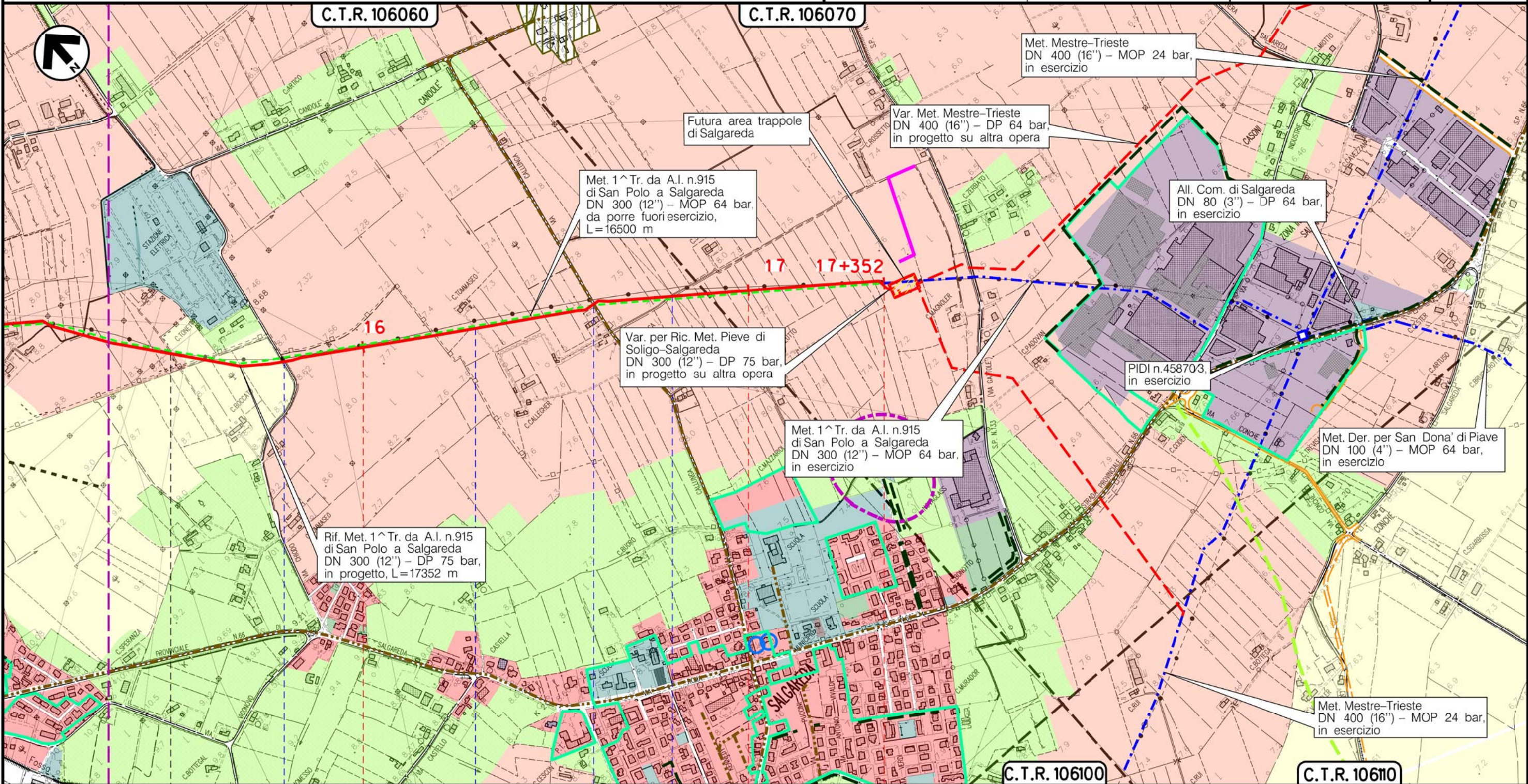

Il presente disegno è di proprietà aziendale - La Società tutelera i propri diritti a termine di legge.

PONTE DIPIAVE	16	17	17+352	C.T.R. 106100	C.T.R. 106110
SALGAREDA TREVISO (VENETO)					
	● Via Chiodo	● Via Capitello	● Via Callunga	● Strada sterrata	
(T)					

Metanodotto:
 Rif. Met. Pieve di Soligo – San Polo di P. – Salgareda
 1^ Tratto da A.I. n.915 di San Polo a Salgareda
 DN 300 (12'') – DP 75 bar

STRUMENTI DI PIANIFICAZIONE URBANISTICA

1	15/06/18	AGGIORNAMENTO	MARIONNI	SANTI	LUMINARI
0	30/11/17	EMISSIONE	MARIONNI	SANTI	LUMINARI
INDICE	DATA	R E V I S I O N I			ELABORATO
Proprietario		Progettista		Dis. PG-PRG-001	
SNAM RETE GAS		COMIS		Comm. NR/16091	
					Foglio 7 di 7
					Scala 1:10000

LEGENDA

SIMBOLOGIA CARTOGRAFICA

- Metanodotto in progetto
- Metanodotti in esercizio
- Metanodotti da porre fuori esercizio e recuperare
- Alternativa di tracciato
- Aree impianti stacco-terminale in progetto
- Aree impianti stacco-terminale esistenti
- Piazzola di stoccaggio tubazioni
- Strada di accesso all'impianto
- Adeguamento strade esistenti
- Altre condotte di terzi
- Altri metanodotti in progetto
- Gallerie, Tunnel, Mini-Microtunnel, Raise Boring e T.O.C.
- Impianti di linea in progetto
- Impianti di linea su rete in esercizio
- Impianti di linea da porre fuori esercizio e recuperare
- Depositi temporanei
- Strade di accesso provvisorio
- Limite sovrapposizione fogli
- Integrazioni planimetriche di progetto
- Integrazioni planimetriche esistenti

SIMBOLOGIA MECCANICA

- Punto di intercettazione di linea (P.I.L.)
- Punto di intercettazione di derivazione importante (P.I.D.I.)
- Punto di intercettazione di derivazione semplice con stacco da P.I.L. (P.I.D.S.)
- Punto di intercettazione e derivazione semplice con stacco da Linea (P.I.D.S.)
- Punto di intercettazione con discaggio di allacciamento (P.I.D.A.)
- Punto predisposto per il discaggio di allacciamento (P.P.D.A.)
- Punto di sezionamento elettrico terminale (P.S.E.T.)
- Stazione predisposta per lancio e ricevimento PIG
- Impianto di riduzione/regolazione della pressione

SIMBOLOGIA TEMATICA

- Zone di edilizia residenziale: centri storici, consolidate, in ambito agricolo, di espansione, di completamento
- Aree di interesse comune: servizi pubblici, parcheggi, istruzione, cimiteriali, religiosi, a verde per gioco e sport
- Edifici di valore storico culturale, edifici di archeologia industriale
- Strade romane e agro centuriato
- Aree inedificabili
- Fascia di rispetto aree cimiteriali
- Pozzi di prelievo per uso idropotabile e relativa fascia di rispetto
- Piano d'area Prealpi Vittoriesi Alta marca Vittoria Valle
- E-Aree agricole semplici
- E2-Area agricola di tutela, di rispetto stradale, ambientale, di importanza per la fruizione agricolo produttiva
- Zona agricola E3a
- Area agricola con valenze ambientali, di valore del paesaggio agrario
- Area agricolo-produttiva caratterizzata da produzioni specializzate
- Area agricolo-produttiva costituita da ambiti di rilevante integrita' territoriale, economico-ambientale
- Alberi monumentali (D.Lgs. 4204)
- Aree interesse o a rischio archeologico
- Edifici con vincolo monumentale (D.lgs.4204)
- Grotta censita al Catasto grotte Veneto (Comune di S. Pietro di F.)
- Aree a rischio idraulico in rifer. alle opere di bonifica - Aree a rischio idraulico P1 in rifer. al PAI
- Aree per interventi diretti al miglioramento della qualita' urbana e territoriale (Comune di Pieve di Soligo)
- Zone di edilizia produttiva: artigianale, industriale, commerciale, consolidate, di espansione, di completamento, in zona impropria, da confermare, da trasferire
- Verde pubblico, privato, vincolato, parchi, parchi rurali, giardini, giardini storici
- Aree di completamento
- Ambiti dei parchi o per l'istituzione di parchi e riserve naturali ed archeologiche ed a tutela paesaggistica
- Aree di riqualificazione
- Zone di degrado
- Fascia di rispetto aree tecnologiche (discariche, depuratori, depositi idrici, attrezzature)
- Aree ferroviarie
- Ambiti di trasformazione
- E6-Di rispetto ambient. (Sorgente-risorgiva)
- Area agricola vitata
- E1-Zone agricole speciali
- E3-Area agricolo-produttiva ad elevato frazionamento fondiario
- E4 Residenziali in zona agricola, Nuclei rurali
- Area agricola boschiva
- Aree agricole produttive e produttivo-insediative
- Area agricolo-produttiva parzialmente compromessa
- Area agricola naturalistico produttiva
- Usi civici (D.Lgs 4204)
- Sic-Sito Importanza Comunitaria
- Vincolo di destinazione forestale (D.Lgs 4204)
- Risorgive attive e fascia di tutela
- Alberature prescritte (filari d'albero ad alto fusto) (Comune di Salgareda)
- Roccio (Comune di S. Pietro di F.)
- Aree STD ambientale (Comune di Ponte di P.)
- Nuclei di edificazione diffusa Comune di Refrontolo)
- Viabilita' di Piano (PTCP Prov. TV)

Il presente disegno e' di proprieta' aziendale - La Societa' tutelera' i propri diritti a termine di legge.

Progressiva chilometrica	N.	
Comuni		
Province		
Impianti	TIPO - N. - PROGR. km	
Attraversamenti	TIPOLOGIA ATTRAVERSATA (SS n. **, corso d'acqua, ferrovia, ecc.)	
Strade - Piste - Piazzole tubazioni	ACCESSO IMPIANTI	ADEGUAMENTI STRADE
Fascia di lavoro	ALLARGATA	DEPOSITI TEMPORANEI
Scavabilita' terreni	SCIOLTI (T)	ROCCIA TENERA (RT) ROCCIA DURA (RD)