

COROGRAFIA Scala 1:500.000



0	12/06/2018	EMISSIONE PER PERMESSI	F.CERRUTO	G.BRIA	V.FORLIVESI G.GIOVANNINI
INDICE	DATA	REVISIONI	ELABORATO	VERIFICATO	APPROVATO AUTORIZZATO
		PROGETTISTA  Rif TPIDL: 073670C-703-DW-3252-387 TECHNIP ITALY DIREZIONE LAVORI S.p.A.		Dis. PG-CVF-801 Fg. 1 di 17	
PROGETTO MET. GAGLIANO - TERMINI IMERESE ED OPERE CONNESSE DP 75 bar - MOP 24 bar			Comm. NR/16141		
REGIONE SICILIA			INDICE 0		
CARTA DELLA VEGETAZIONE NATURALE (ECO FISIONOMICA)			Scala 1:10000 Sostituisce il ..... Sostituito dal .....		

PROGETTO MET. GAGLIANO – TERMINI IMERESE  
ED OPERE CONNESSE DP 75 bar – MOP 24 bar

MET. GAGLIANO – TERMINI IMERESE DN 400 (16"), DP 75 bar – MOP 24 bar

CARTA DELLA VEGETAZIONE NATURALE (ECO FISIONOMICA)

0	12/06/2018	EMISSIONE PER PERMESSI	F.CERRUTO	G.BRIA	V.FORLIVESI G.GIOVANNINI
INDICE	DATA	REVISIONI	ELABORATO	VERIFICATO	APPROVATO
			PROGETTISTA 		
			Dis. PG-CVF-801		Foglio 2 di 17
			Comm. NR/16141		Scala 1:10000

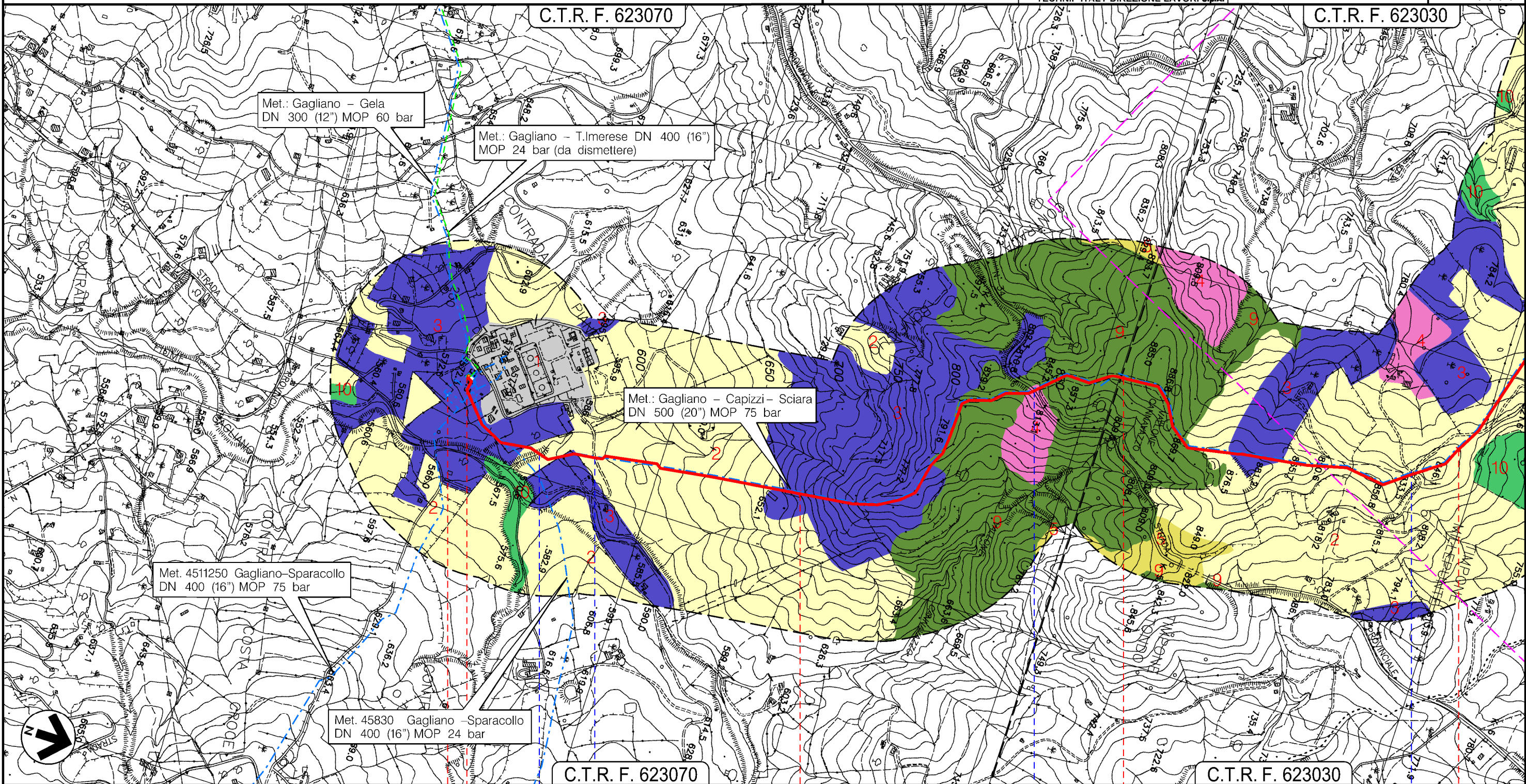

Il presente disegno e' di proprieta' aziendale - La Societa' tutelera' i propri diritti a termine di legge.

GAGLIANO CASTELFERRATO  
ENNA

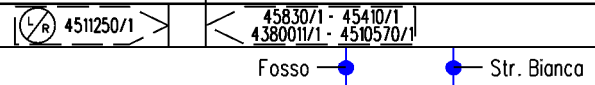

S.P. N.34      Str. Comunale

0	12/06/2018	EMISSIONE PER PERMESSI	F.CERRUTO	G.BRIA	V.FORLIVESI G.GIOVANNINI
INDICE	DATA	REVISIONI	ELABORATO	VERIFICATO	APPROVATO
			PROGETTISTA 		
			Dis. PG-CVF-801		Foglio <b>3</b> di 17
			Comm. NR/16141		Scala 1:10000

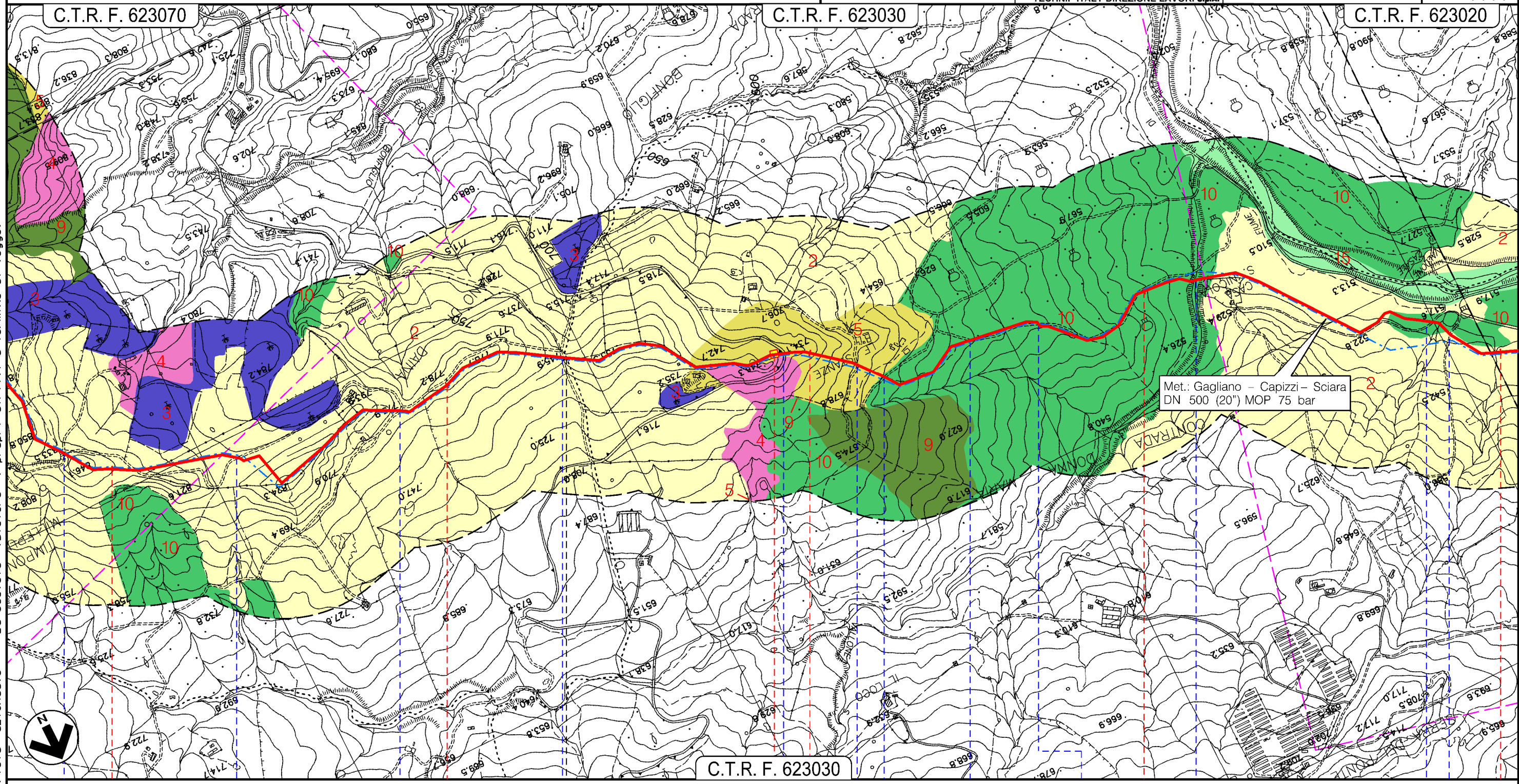

Met.: Gagliano – Capizzi – Sciarra  
DN 500 (20") MOP 75 bar







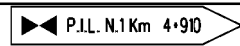

Il presente disegno e' di proprieta' aziendale - La Societa' tutelera' i propri diritti a termine di legge.

GAGLIANO CASTELFERRATO

CERAMI

ENNA



-  Str. Comunale
-  Str. Comunale
-  Str. Sterrata
-  Str. Donna Maria
-  S.P. Donna Maria
-  S.Com.
-  Str. Sterrata
-  Str. Tagliafuoco
-  Str. Tagliafuoco
-  Vallone S.Nicola
-  S.C. stradina
-  S.Com.

0	12/06/2018	EMISSIONE PER PERMESSI	F.CERRUTO	G.BRIA	V.FORLIVESI G.GIOVANNINI
INDICE	DATA	REVISIONI	ELABORATO	VERIFICATO	APPROVATO
			PROGETTISTA 		
			Dis. PG-CVF-801		Foglio 4 di 17
			Comm. NR/16141		Scala 1:10000

C.T.R. F. 623030

C.T.R. F. 623020

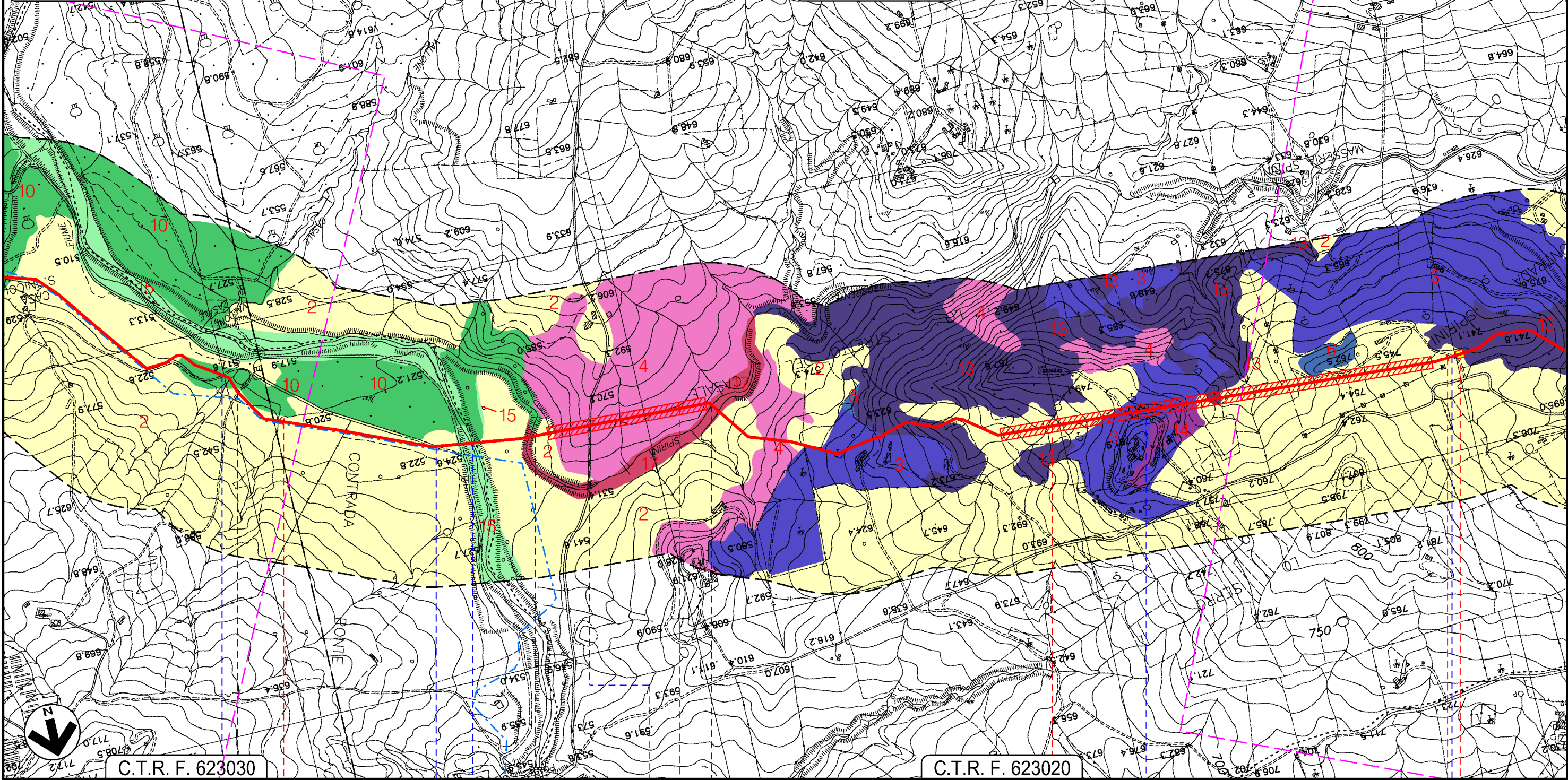

C.T.R. F. 623030

C.T.R. F. 623020

CERAMI

ENNA

NICOSIA

◀▶ P.I.L. N.2 Km 10.035

- S.C. stradina ● S.Com.
- S.C. stradina ●
- Fiume di Cerami ●
- Torrente Spirini ●
- S.Com. ●
- Torrente Spirini ●
- S.Com. ●
- S.Com. ●

Il presente disegno e' di proprieta' aziendale - La Societa' tutelera' i propri diritti a termine di legge.

PROGETTO MET. GAGLIANO – TERMINI IMERESE  
ED OPERE CONNESSE DP 75 bar – MOP 24 bar

MET. GAGLIANO – TERMINI IMERESE DN 400 (16"), DP 75 bar – MOP 24 bar

CARTA DELLA VEGETAZIONE NATURALE (ECO FISIONOMICA)

0	12/06/2018	EMISSIONE PER PERMESSI	F.CERRUTO	G.BRIA	V.FORLIVESI G.GIOVANNINI
INDICE	DATA	REVISIONI	ELABORATO	VERIFICATO	APPROVATO
			PROGETTISTA 		
			Dis. PG-CVF-801		
			Comm. NR/16141		

Foglio  
**5**  
di 17  
Scala  
1:10000

C.T.R. F. 623020

C.T.R. F. 623020

NICOSIA  
ENNA

▶ P.I.L. N.2 Km 10+035

S.Com.

S.P. N.86

S.Com.

S.Com.

S.Com.

S.Com.

S.Com.

S.Com.

S.Com.

Fosso Spirini  
e S.Com.

S.S. N.120

Il presente disegno e' di proprieta' aziendale - La Societa' tutelera' i propri diritti a termine di legge.

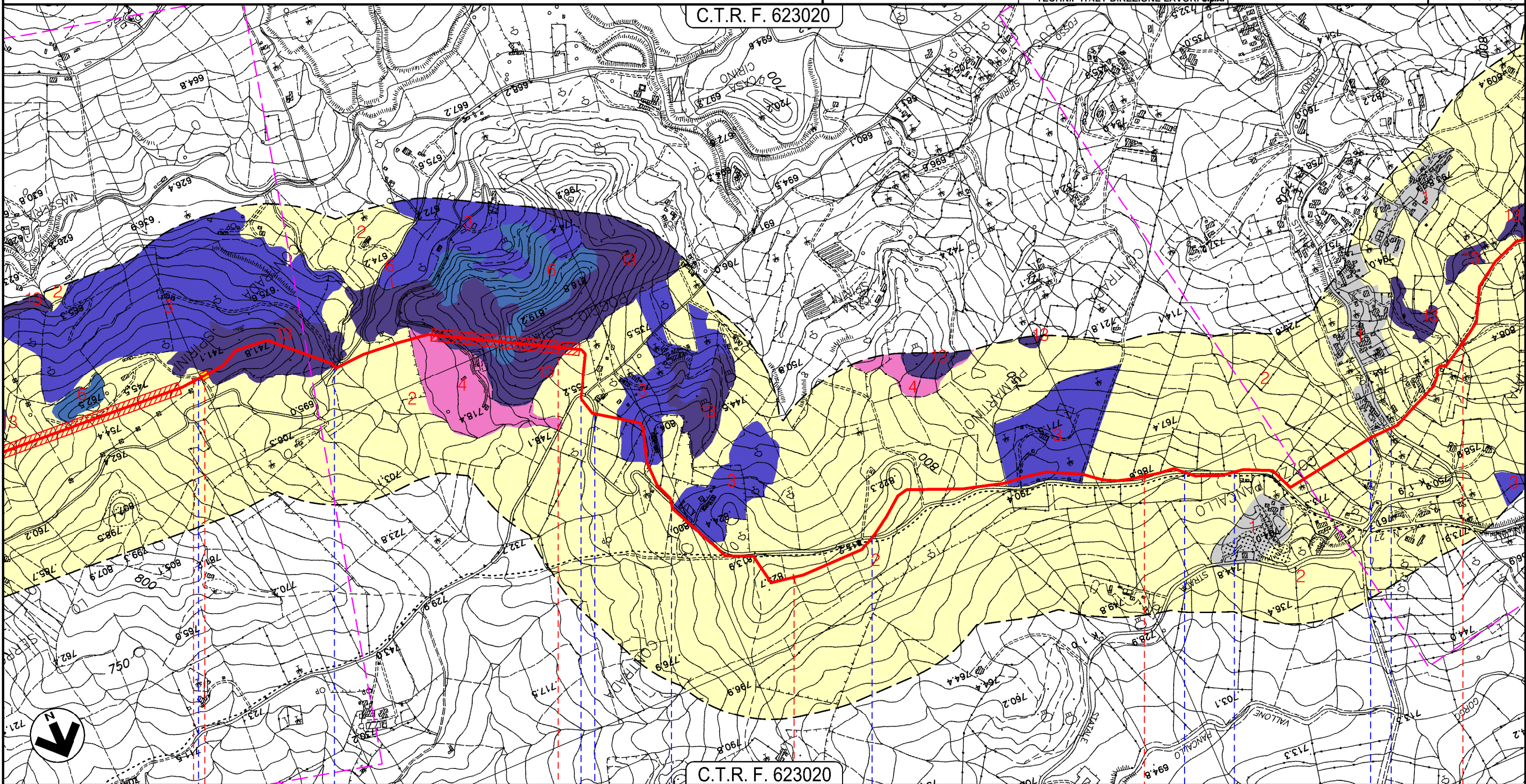



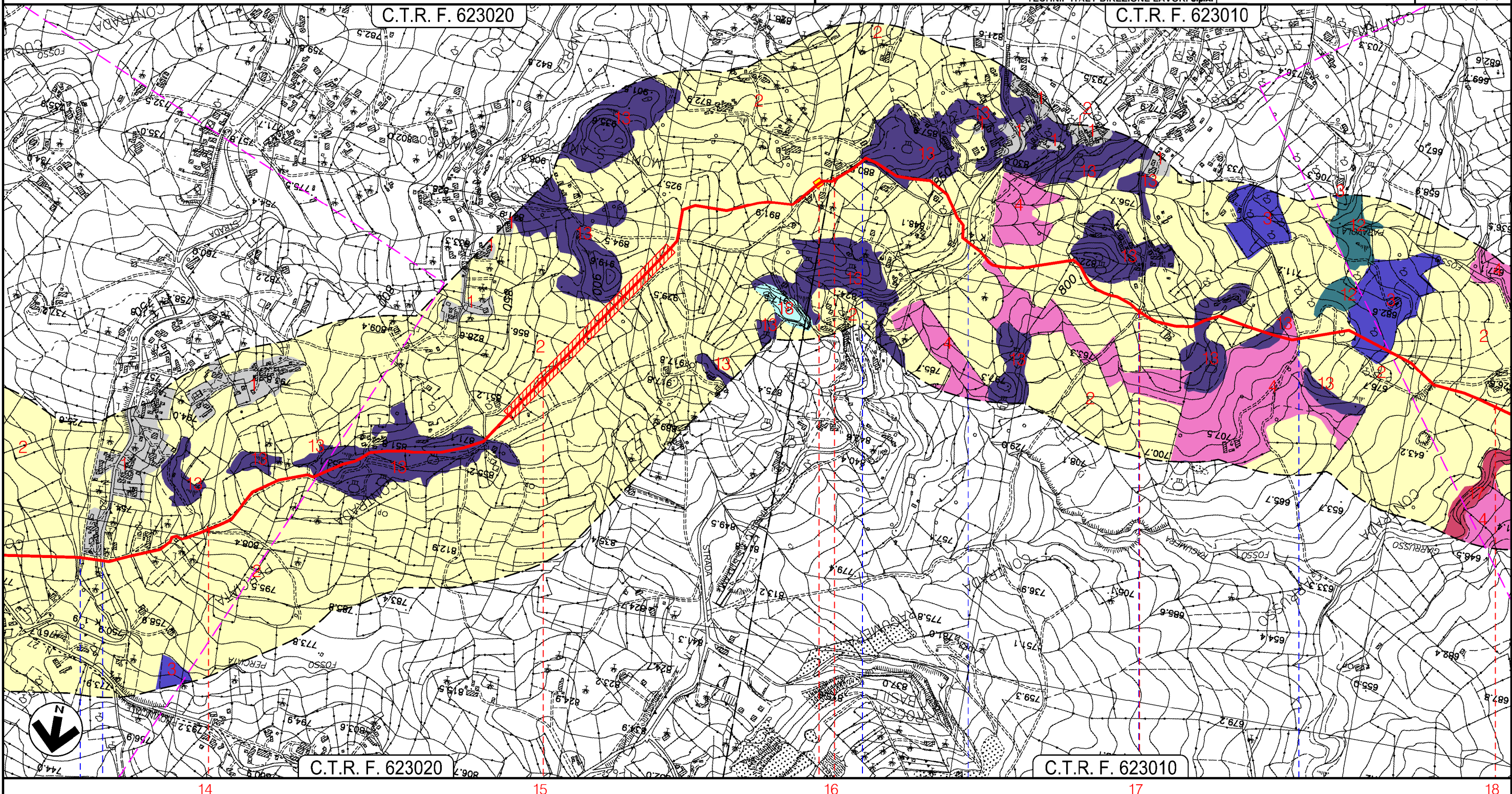



0	12/06/2018	EMISSIONE PER PERMESSI	F.CERRUTO	G.BRIA	V.FORLIVESI G.GIOVANNINI
INDICE	DATA	REVISIONI	ELABORATO	VERIFICATO	APPROVATO
			PROGETTISTA 		
			Dis. PG-CVF-801		Foglio 6
			Comm. NR/16141		di 17
					Scala 1:10000

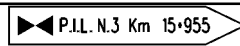

Il presente disegno e' di proprieta' aziendale - La Societa' tutelera' i propri diritti a termine di legge.

NICOSIA  
ENNA



-  Fosso Spirini e S.Com.
-  S.S. N.120 KM 108+500
-  Str. Com.
-  S.S. N.117 KM 42+000
-  Str. Com.
-  Str. Com.

PROGETTO MET. GAGLIANO – TERMINI IMERESE  
ED OPERE CONNESSE DP 75 bar – MOP 24 bar

MET. GAGLIANO – TERMINI IMERESE DN 400 (16"), DP 75 bar – MOP 24 bar  
E STACCO ALL.TO COMUNE DI NICOSIA DN 100 (4"), DP 75 bar – MOP 24 bar

CARTA DELLA VEGETAZIONE NATURALE (ECO FISIONOMICA)

0	12/06/2018	EMISSIONE PER PERMESSI	F.CERRUTO	G.BRIA	V.FORLIVESI G.GIOVANNINI
INDICE	DATA	REVISIONI	ELABORATO	VERIFICATO	APPROVATO
		PROGETTISTA 	Dis. PG-CVF-801		Foglio <b>7</b> di 17
		Rif TPIDL 073670C-703-DW-3252-387 TECHNIP ITALY DIREZIONE LAVORI S.p.A.	Comm. NR/16141		Scala <b>1:10000</b>

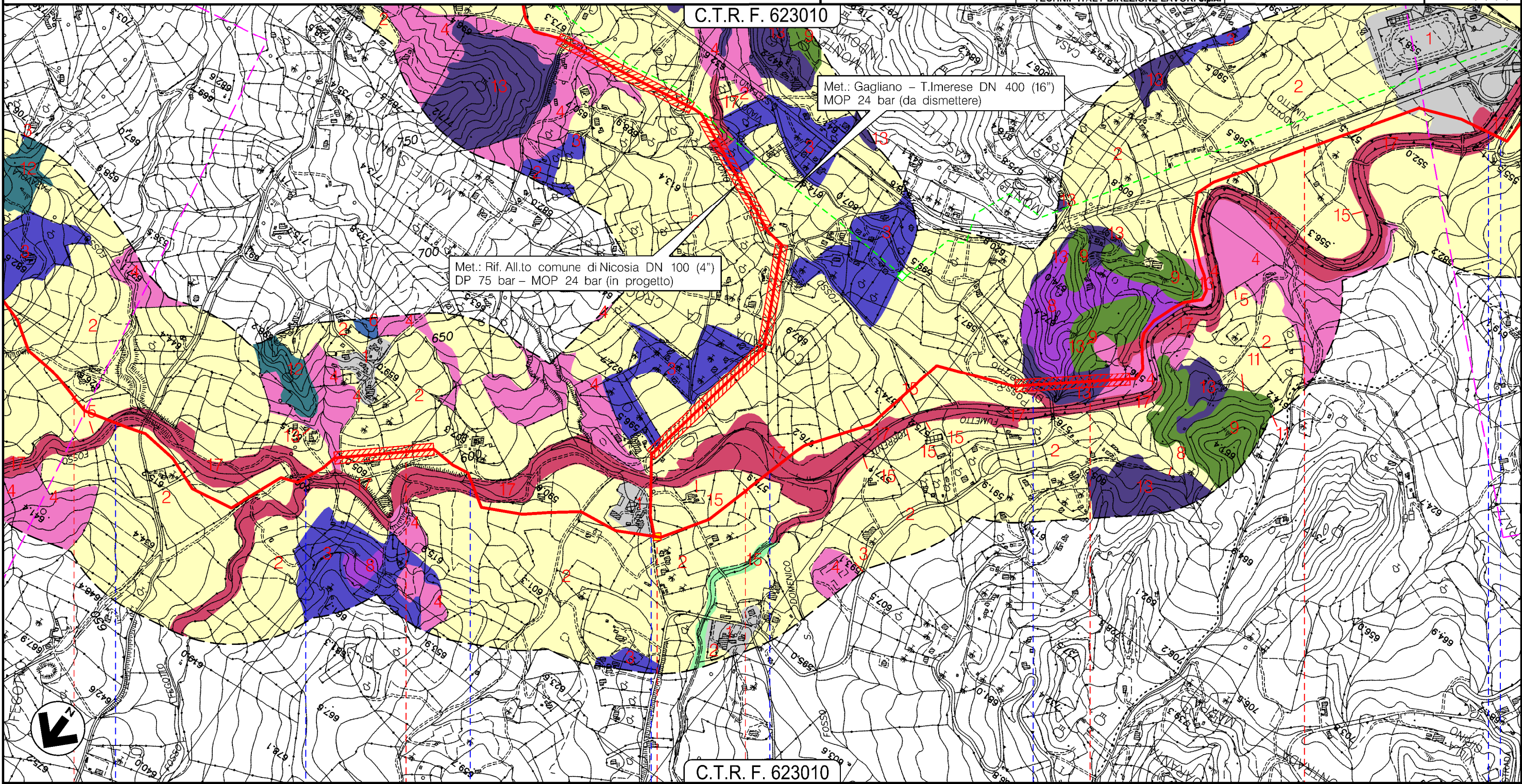

Il presente disegno e' di proprieta' aziendale - La Societa' tutelera' i propri diritti a termine di legge.

18 19 20 21 22

NICOSIA  
ENNA

P.I.D.I. N.4 Km 19+740

Fosso Giarrusso ● Fosso Giarrusso ● Torrente Fumetto ● Str. Com. ● Torrente Fumetto ● S.P. N.20 ● Torrente Fumetto ● S.S.N.120 ●

PROGETTO MET. GAGLIANO – TERMINI IMERESE  
ED OPERE CONNESSE DP 75 bar – MOP 24 bar

MET. GAGLIANO – TERMINI IMERESE DN 400 (16"), DP 75 bar – MOP 24 bar

CARTA DELLA VEGETAZIONE NATURALE (ECO FISIONOMICA)

0	12/06/2018	EMISSIONE PER PERMESSI	F.CERRUTO	G.BRIA	V.FORLIVESI G.GIOVANNINI
INDICE	DATA	REVISIONI	ELABORATO	VERIFICATO	APPROVATO
			PROGETTISTA 		
			Dis. PG-CVF-801		Foglio 8 di 17
			Comm. NR/16141		Scola 1:10000

C.T.R. F. 623050

Met.: Gagliano – Termini Imerese  
DN 400 (16") MOP 24 bar  
(da dismettere)

AREA SIC ITA060009  
BOSCO DI SPERLINGA,  
ALTO SALSO

Met.: Gagliano – Termini Imerese  
DN 400 (16") MOP 24 bar

Il presente disegno e' di proprieta' aziendale - La Societa' tutelera' i propri diritti a termine di legge.

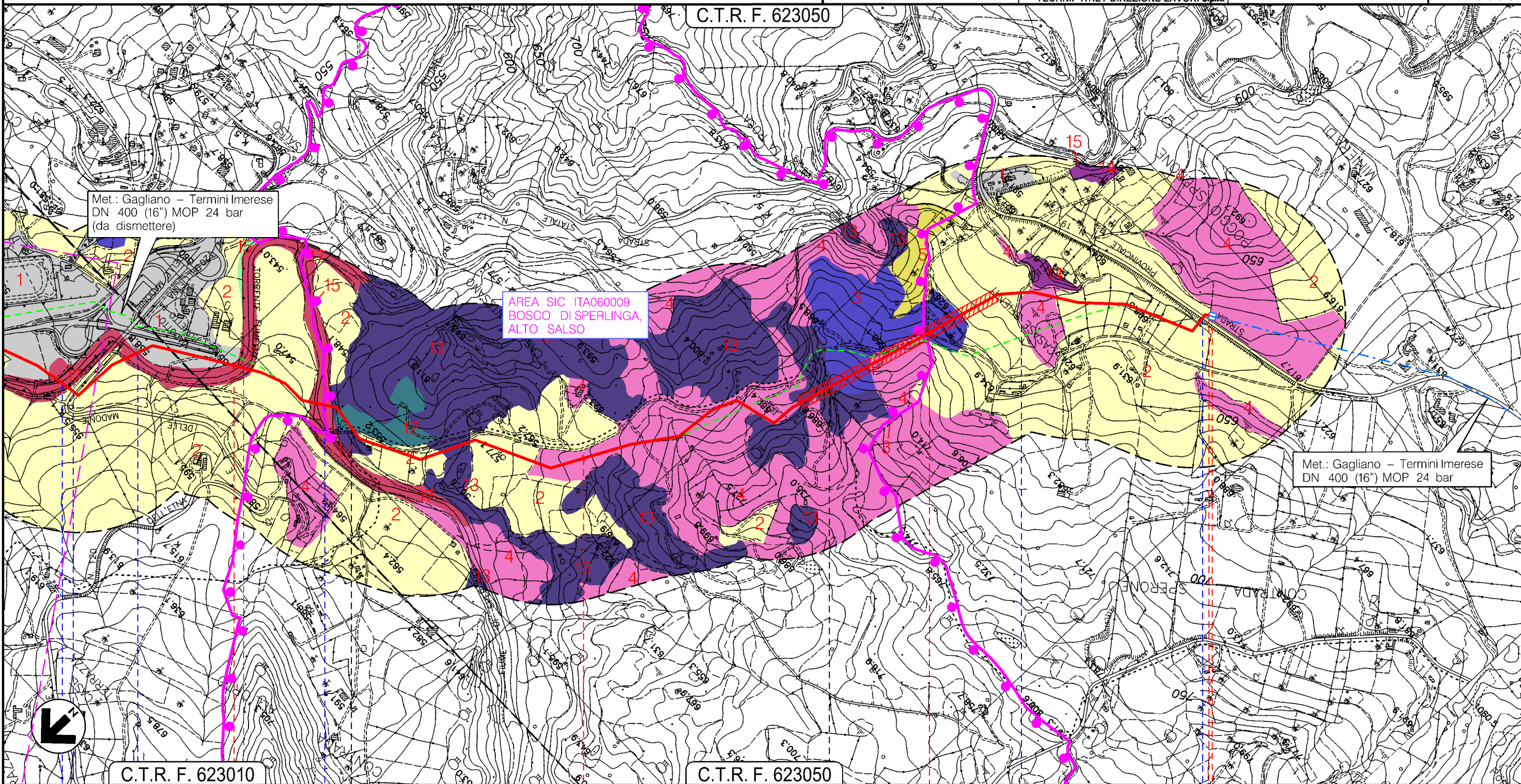

C.T.R. F. 623010

C.T.R. F. 623050

NICOSIA

SPERLINGA  
ENNA

NICOSIA

25 + 780

Torrente Fumetto   S.S. N.120   Torrente Fumetto   Torrente Fumetto   Fiume di Sperlinga

Fosso   S.P. N.19

45670/6



PROGETTO MET. GAGLIANO – TERMINI IMERESE  
ED OPERE CONNESSE DP 75 bar – MOP 24 bar

RIFACIMENTO ALL.TO COMUNE DI NICOSIA DN 100 (4"), DP 75 bar – MOP 24 bar  
STACCO DA MET. GAGLIANO – TERMINI IMERESE DN 400 (16"), DP 75 bar – MOP 24 bar

CARTA DELLA VEGETAZIONE NATURALE (ECO FISIONOMICA)

0	12/06/2018	EMISSIONE PER PERMESSI	F.CERRUTO	G.BRIA	V.FORLIVESTI G.GIOVANNINI
INDICE	DATA	REVISIONI	ELABORATO	VERIFICATO	APPROVATO
		PROGETTISTA 	Dis. PG-CVF-801		Foglio 9
		Rif TPIDL 073670C-703-DW-3252-387 TECHNIP ITALY DIREZIONE LAVORI S.p.A.	Comm. NR/16141		di 17
					Scala 1:10000

C.T.R. F. 623010

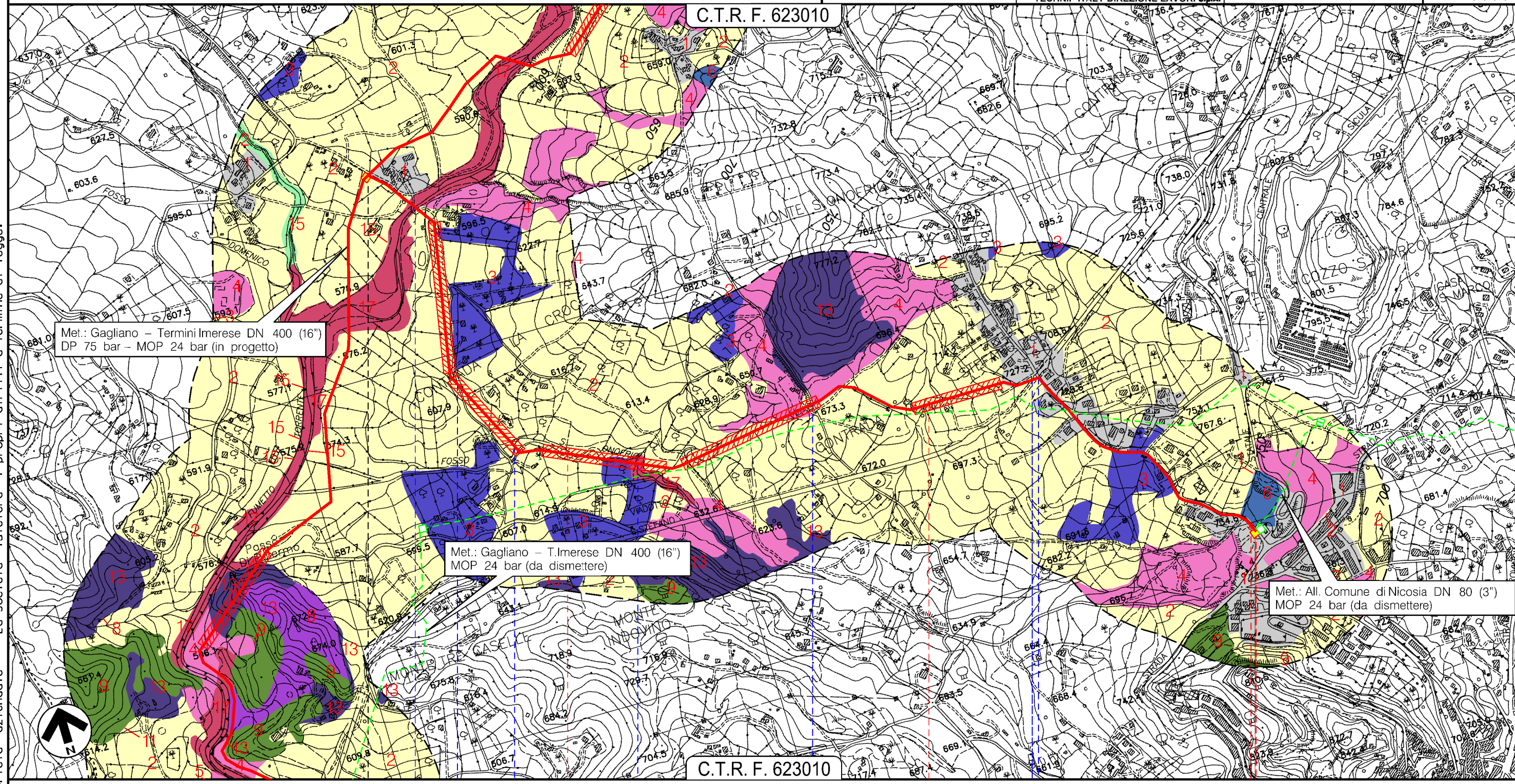

Met.: Gagliano – Termini Imerese DN 400 (16")  
DP 75 bar – MOP 24 bar (in progetto)

Met.: Gagliano – T.Imerese DN 400 (16")  
MOP 24 bar (da dismettere)

Met.: All. Comune di Nicosia DN 80 (3")  
MOP 24 bar (da dismettere)

C.T.R. F. 623010

NICOSIA  
ENNA

P.I.D.A Km 3+025 4104177/2

- Torrente Fumetto
- Sir. vicinale
- Fosso S.Onofrio
- Fosso S.Onofrio
- Strada C.da S.Lorenzo
- S.S. N.117-TER (Galleria S.Onofrio)
- Percorrenza Strada C.da S.Lorenzo

Il presente disegno e' di proprieta' aziendale - La Societa' tutelera' i propri diritti a termine di legge.

0	12/06/2018	EMISSIONE PER PERMESSI	F.CERRUTO	G.BRIA	V.FORLIVESTI G.GIOVANNINI
INDICE	DATA	REVISIONI	ELABORATO	VERIFICATO	APPROVATO
			PROGETTISTA 		
			Dis. PG-CVF-801		Foglio <b>10</b> di 17
			Comm. NR/16141		Scala <b>1:10000</b>

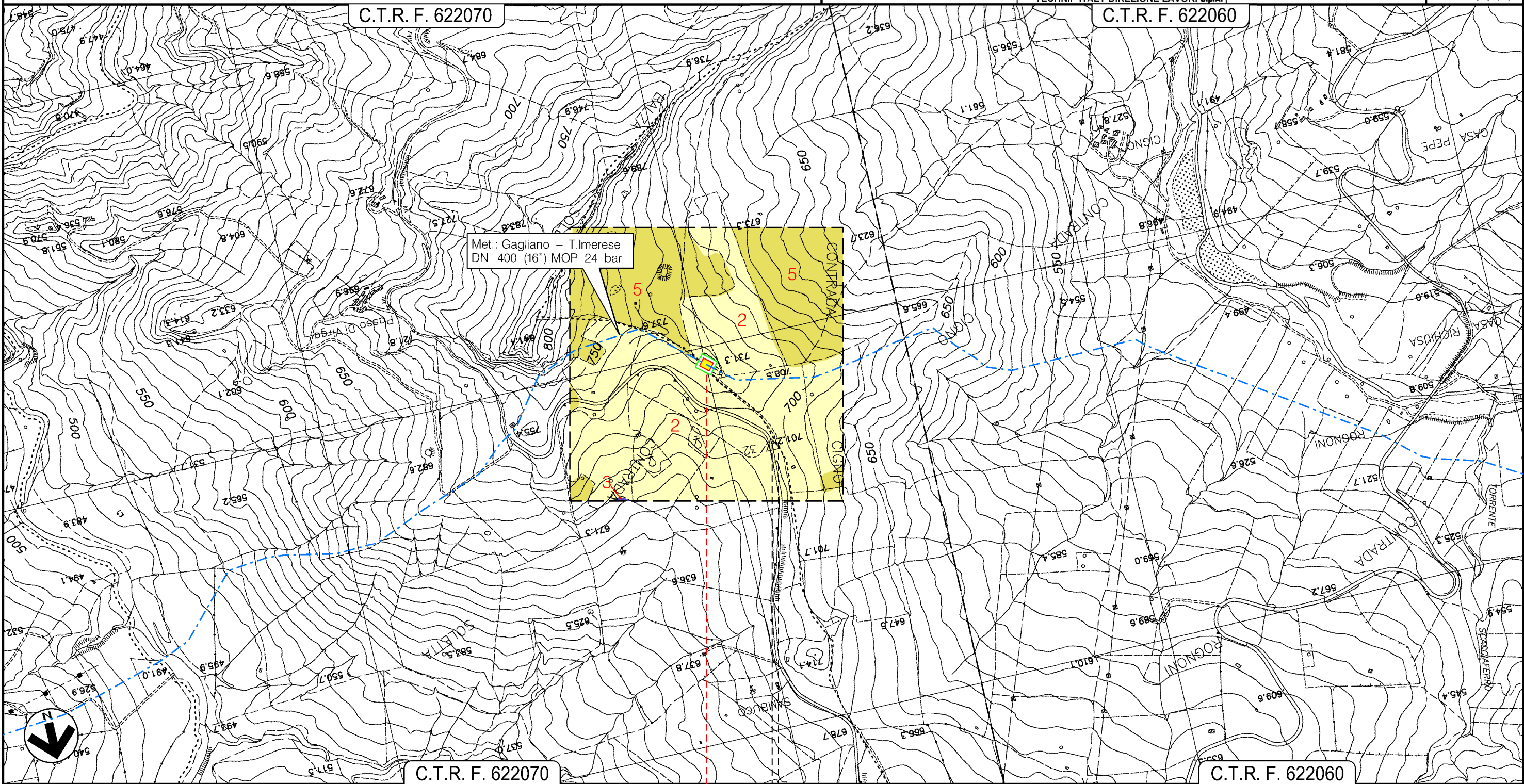

Il presente disegno e' di proprieta' aziendale - La Societa' tutelera' i propri diritti a termine di legge.

ALIMENA — BLUF I  
PALERMO

IMPIANTO N.45670/8  TRAPPOLA  
LOC. CASALGIORDANO 

PROGETTO MET. GAGLIANO – TERMINI IMERESE  
ED OPERE CONNESSE DP 75 bar – MOP 24 bar

MET. GAGLIANO – TERMINI IMERESE DN 300 (12"), DP 75 bar – MOP 24 bar  
E STACCO ALL.TO COMUNE DI COLLESANO DN 150 (6"), DP 75 bar – MOP 24 bar

CARTA DELLA VEGETAZIONE NATURALE (ECO FISIONOMICA)

0	12/06/2018	EMISSIONE PER PERMESSI	F.CERRUTO	G.BRIA	V.FORLIVESTI G.GIOVANNINI	Foglio 11
INDICE	DATA	REVISIONI	ELABORATO	VERIFICATO	APPROVATO	di 17
		PROGETTISTA 	Dis. PG-CVF-801		Comm. NR/16141	Scala 1:10000
		Rif TPIDL 073670C-703-DW-3252-387 TECHNIP ITALY DIREZIONE LAVORI S.p.A.				

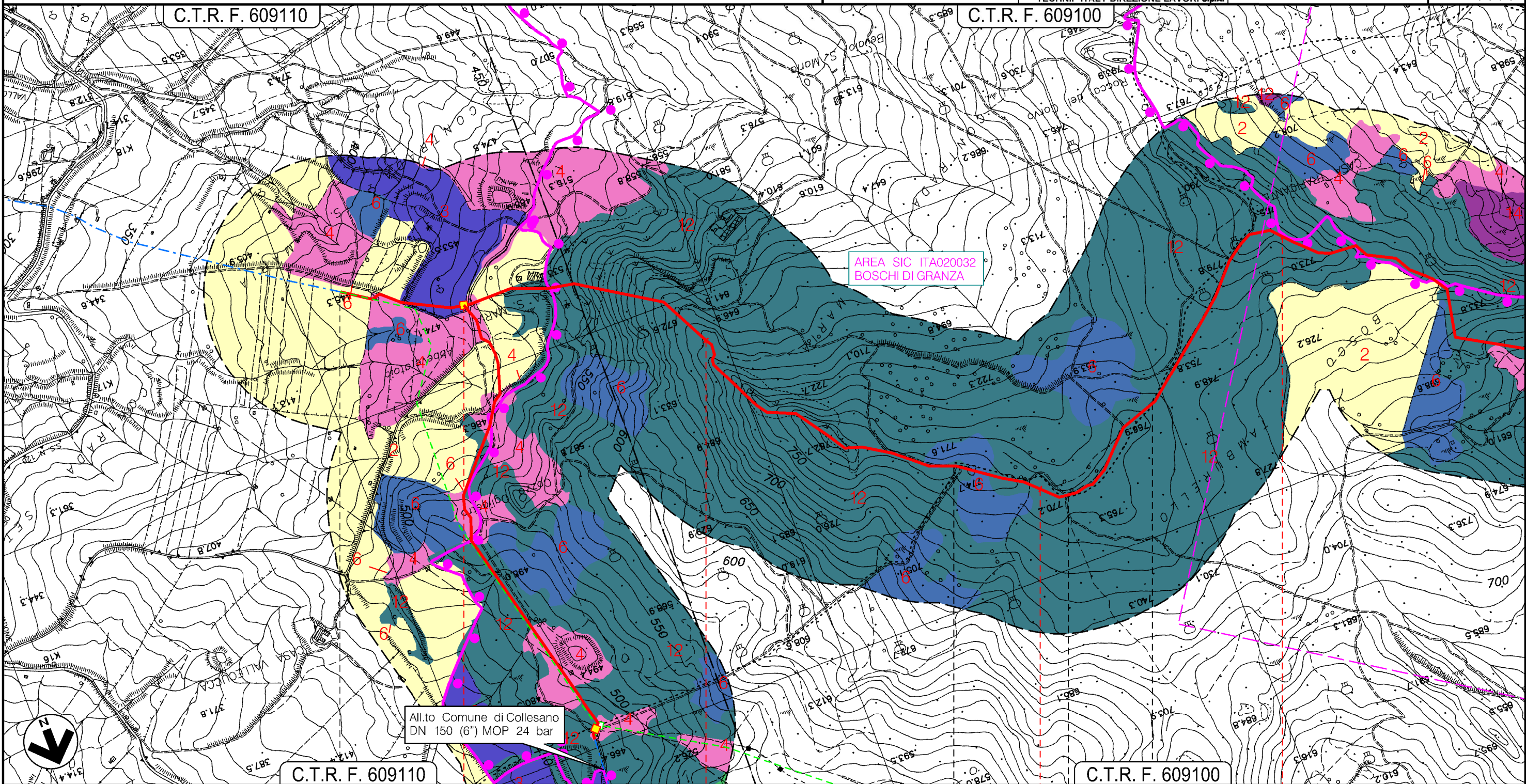

Il presente disegno e' di proprieta' aziendale - La Societa' tutelera' i propri diritti a termine di legge.



0	1	2	3
C.T.R. F. 609110	C.T.R. F. 609100		
SCLAFANI BAGNI	PALERMO	CERDA	SCLAFANI BAGNI CERDA

0	12/06/2018	EMISSIONE PER PERMESSI	F.CERRUTO	G.BRIA	V.FORLIVESI G.GIOVANNINI
INDICE	DATA	REVISIONI	ELABORATO	VERIFICATO	APPROVATO
			PROGETTISTA 		
			Dis. PG-CVF-801		Foglio 12 di 17
			Comm. NR/16141		Scala 1:10000

C.T.R. F. 609100

C.T.R. F. 609100

CERDA  
PALERMO

◀▶ P.I.L. N.19 Km 5+930

● S.P. N.7

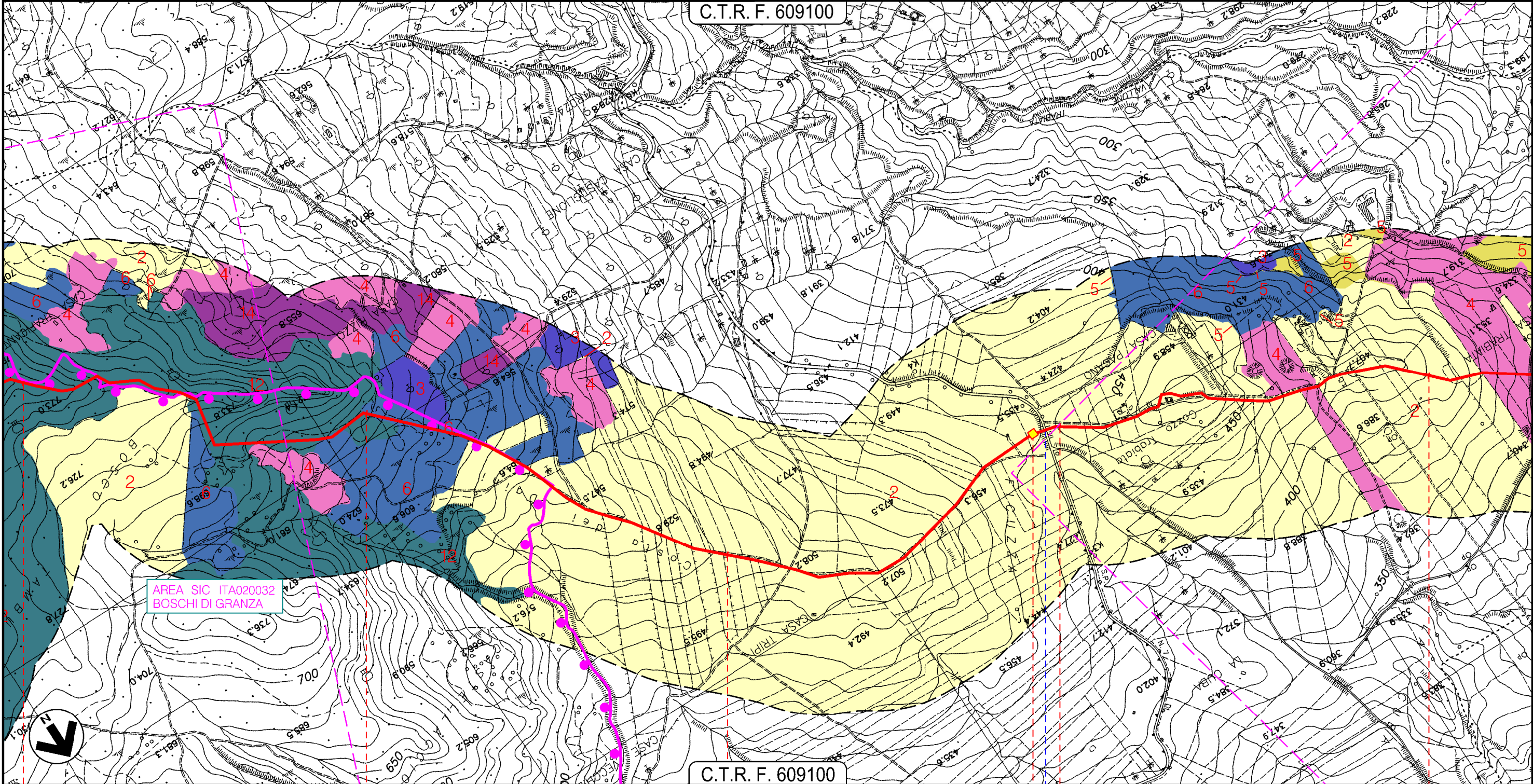

Il presente disegno e' di proprieta' aziendale - La Societa' tutelera' i propri diritti a termine di legge.

0	12/06/2018	EMISSIONE PER PERMESSI	F.CERRUTO	G.BRIA	V.FORLIVESI G.GIOVANNINI
INDICE	DATA	REVISIONI	ELABORATO	VERIFICATO	APPROVATO
			PROGETTISTA 		
Rif TPIDL 073670C-703-DW-3252-387 TECHNIP ITALY DIREZIONE LAVORI S.p.A.			Dis. PG-CVF-801		Foglio 13 di 17
			Comm. NR/16141		Scala 1:10000

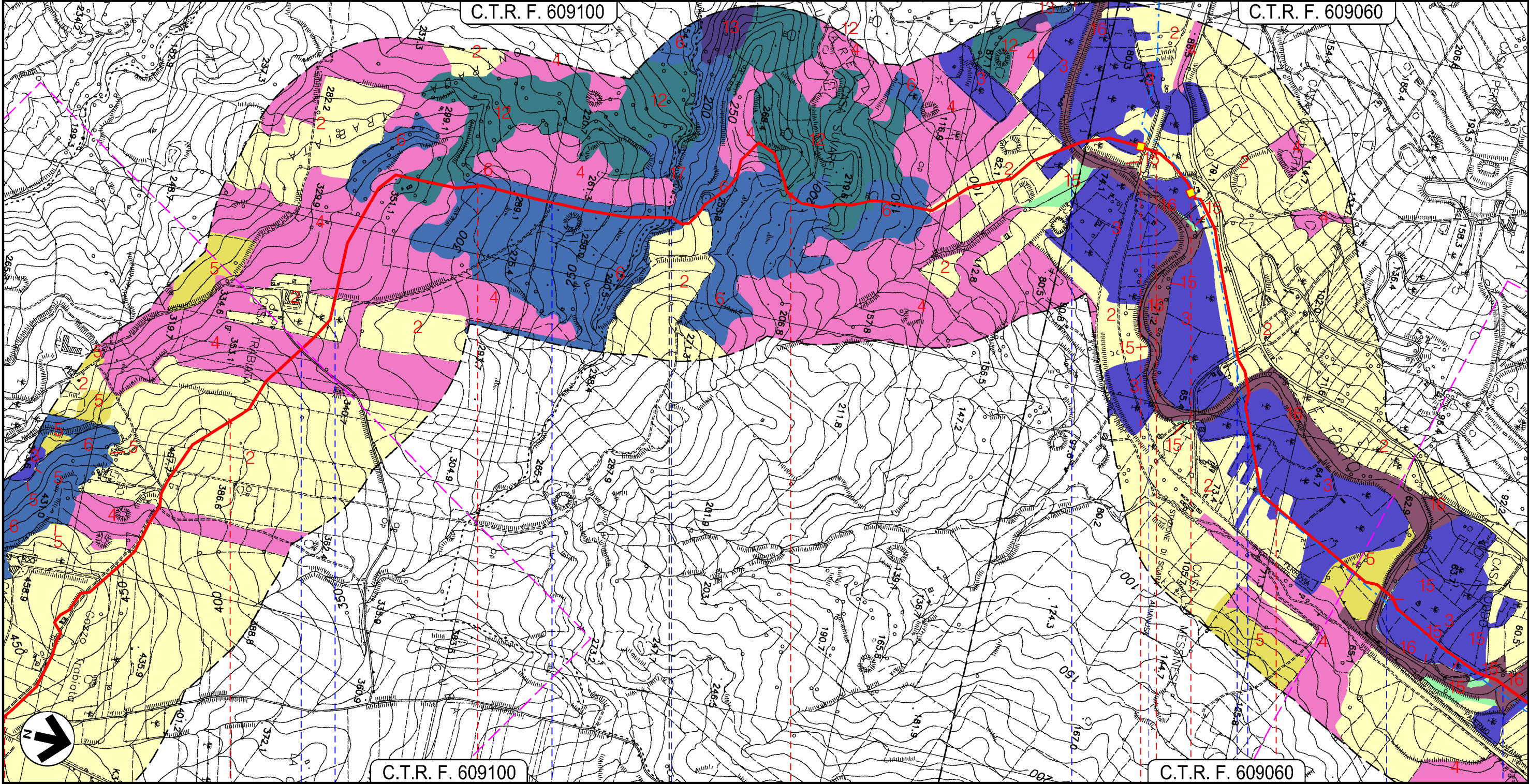

Il presente disegno e' di proprieta' aziendale - La Societa' tutelera' i propri diritti a termine di legge.

CERDA

PALERMO

SCIARA

Str. Comunale

Str. Comunale

Fosso

Fiume Torto

F.S. Palermo-Catania

Strada C.da Stanze

Fiume Torto

Fiume Torto

Fiume Torto

P.I.L. N.20 Km 9-960

P.I.L. N.21 Km 10-140

PROGETTO MET. GAGLIANO – TERMINI IMERESE  
ED OPERE CONNESSE DP 75 bar – MOP 24 bar

MET. GAGLIANO – TERMINI IMERESE DN 300 (12"), DP 75 bar – MOP 24 bar  
E P.I.D.I. N. 22 PER STACCO ALL.TO COM. DICERDA DN 100 (4"), DP 75 bar – MOP 24 bar

CARTA DELLA VEGETAZIONE NATURALE (ECO FISIONOMICA)

0	12/06/2018	EMISSIONE PER PERMESSI	F.CERRUTO	G.BRIA	V.FORLIVESI G.GIOVANNINI	Foglio <b>14</b> di 17
INDICE	DATA	REVISIONI	ELABORATO	VERIFICATO	APPROVATO	Scala 1:10000
		PROGETTISTA 	Dis. PG-CVF-801		Comm. NR/16141	
		Rif TPIDL 073670C-703-DW-3252-387 TECHNIP ITALY DIREZIONE LAVORI S.p.A.				

C.T.R. F. 609060

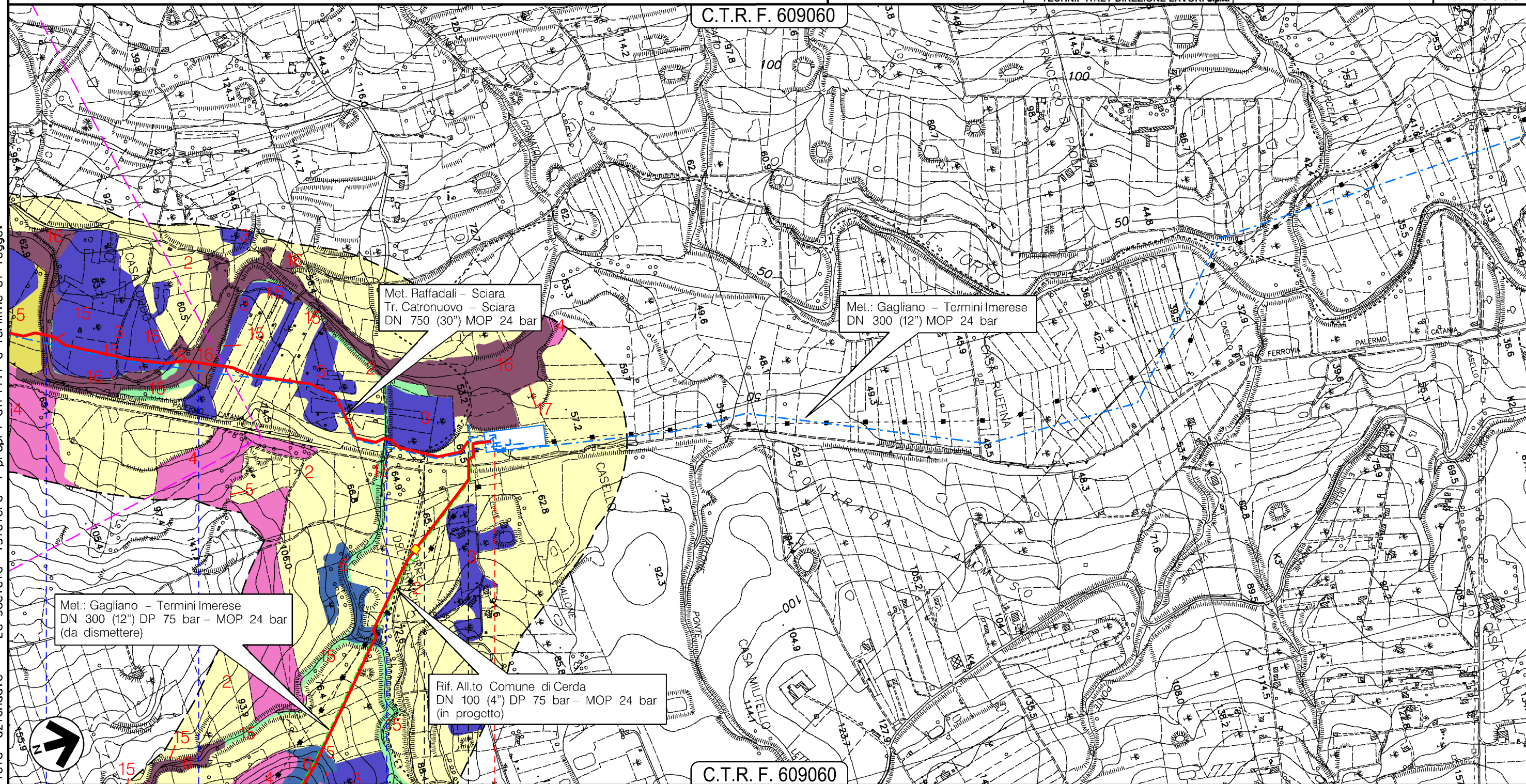

Met. Raffadali – Sciarra  
Tr. Caronuovo – Sciarra  
DN 750 (30") MOP 24 bar

Met.: Gagliano – Termini Imerese  
DN 300 (12") MOP 24 bar

Met.: Gagliano – Termini Imerese  
DN 300 (12") DP 75 bar – MOP 24 bar  
(da dismettere)

Rif. All.to Comune di Cerda  
DN 100 (4") DP 75 bar – MOP 24 bar  
(in progetto)

C.T.R. F. 609060

Il presente disegno e' di proprieta' aziendale - La Societa' tutelera' i propri diritti a termine di legge.

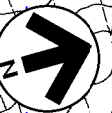

SCIARA  
PALERMO

● — TERMINI IMERESE

6250001/11 - 6250001/10.1  
45670/17 - 4300638/1

- Fiume Torto
- Fiume Torto
- Vallone Ecce

PROGETTO MET. GAGLIANO – TERMINI IMERESE  
ED OPERE CONNESSE DP 75 bar – MOP 24 bar

RICOLL. ALL.TO COMUNE DI COLLESANO DN 150 (6"), DP 75 bar – MOP 24 bar  
STACCO DA MET. GAGLIANO – TERMINI IMERESE DN 300 (12"), DP 75 bar – MOP 24 bar

CARTA DELLA VEGETAZIONE NATURALE (ECO FISIONOMICA)

0	12/06/2018	EMISSIONE PER PERMESSI	F.CERRUTO	G.BRIA	V.FORLIVESI G.GIOVANNINI
INDICE	DATA	REVISIONI	ELABORATO	VERIFICATO	APPROVATO
		PROGETTISTA 	Dis. PG-CVF-801		Foglio 15 di 17
		Rif TPIDL 073670C-703-DW-3252-387 TECHNIP ITALY DIREZIONE LAVORI S.p.A.	Comm. NR/16141		Scala 1:10000

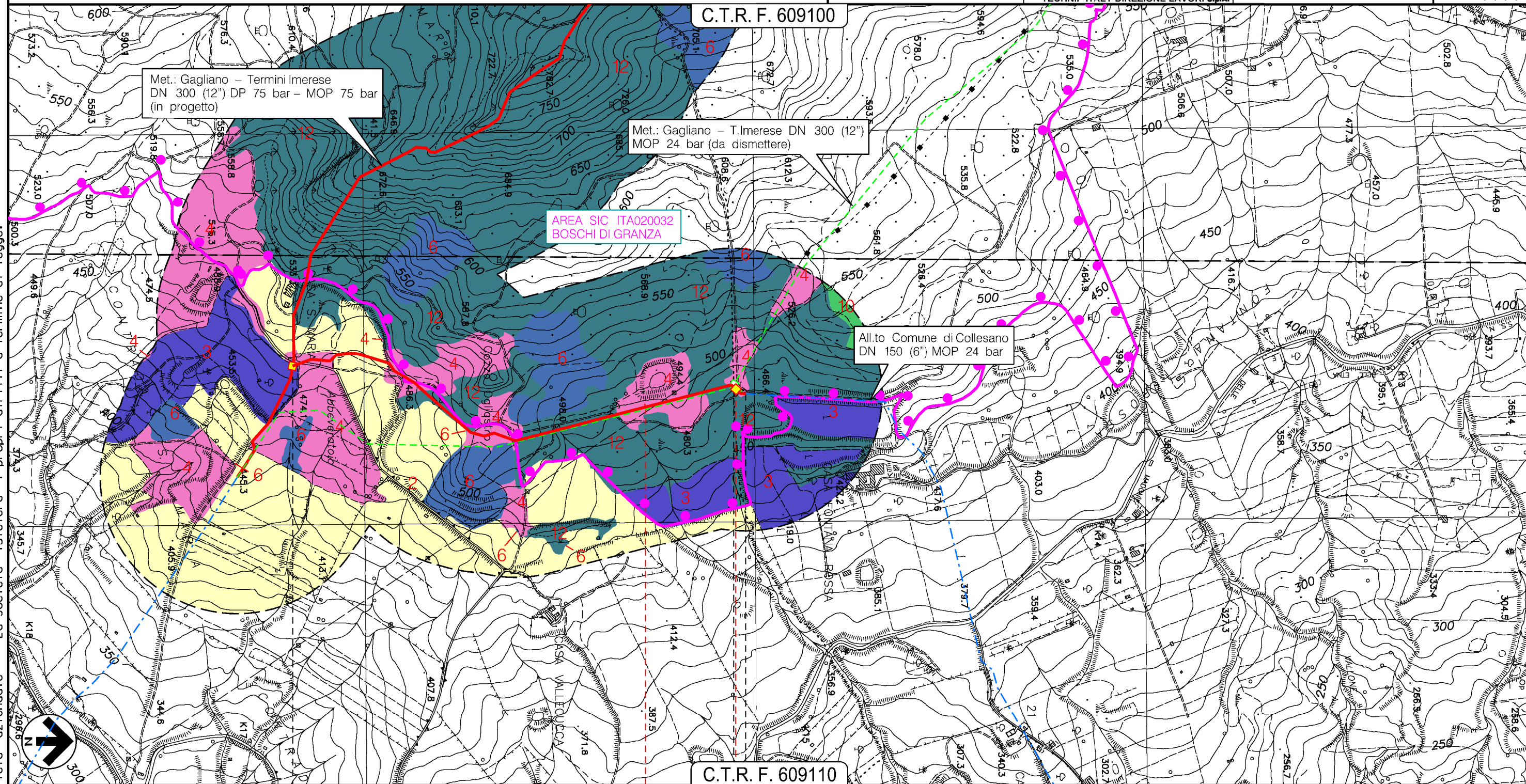

C.T.R. F. 609100

C.T.R. F. 609110

0 1 1+270  
SCLAFANI BAGNI PALERMO ● CERDA

P.I.L. N.1Km 1:240

Il presente disegno e' di proprieta' aziendale - La Societa' tutelera' i propri diritti a termine di legge.

PROGETTO MET. GAGLIANO – TERMINI IMERESE  
ED OPERE CONNESSE DP 75 bar – MOP 24 bar

RIFACIMENTO ALL.TO COM. DI CERDA DN 100 (4"), DP 75 bar – MOP 24 bar  
STACCO DA MET. GAGLIANO – TERMINI IMERESE DN 300 (12"), DP 75 bar – MOP 24 bar

CARTA DELLA VEGETAZIONE NATURALE (ECO FISIONOMICA)

0	12/06/2018	EMISSIONE PER PERMESSI	F.CERRUTO	G.BRIA	V.FORLIVESI G.GIOVANNINI
INDICE	DATA	REVISIONI	ELABORATO	VERIFICATO	APPROVATO
			PROGETTISTA 		
Rif TPIDL 073670C-703-DW-3252-387 TECHNIP ITALY DIREZIONE LAVORI S.p.A.			Dis. PG-CVF-801		Foglio 16 di 17
				Comm. NR/16141	
				Scala 1:10000	

C.T.R. F. 609060

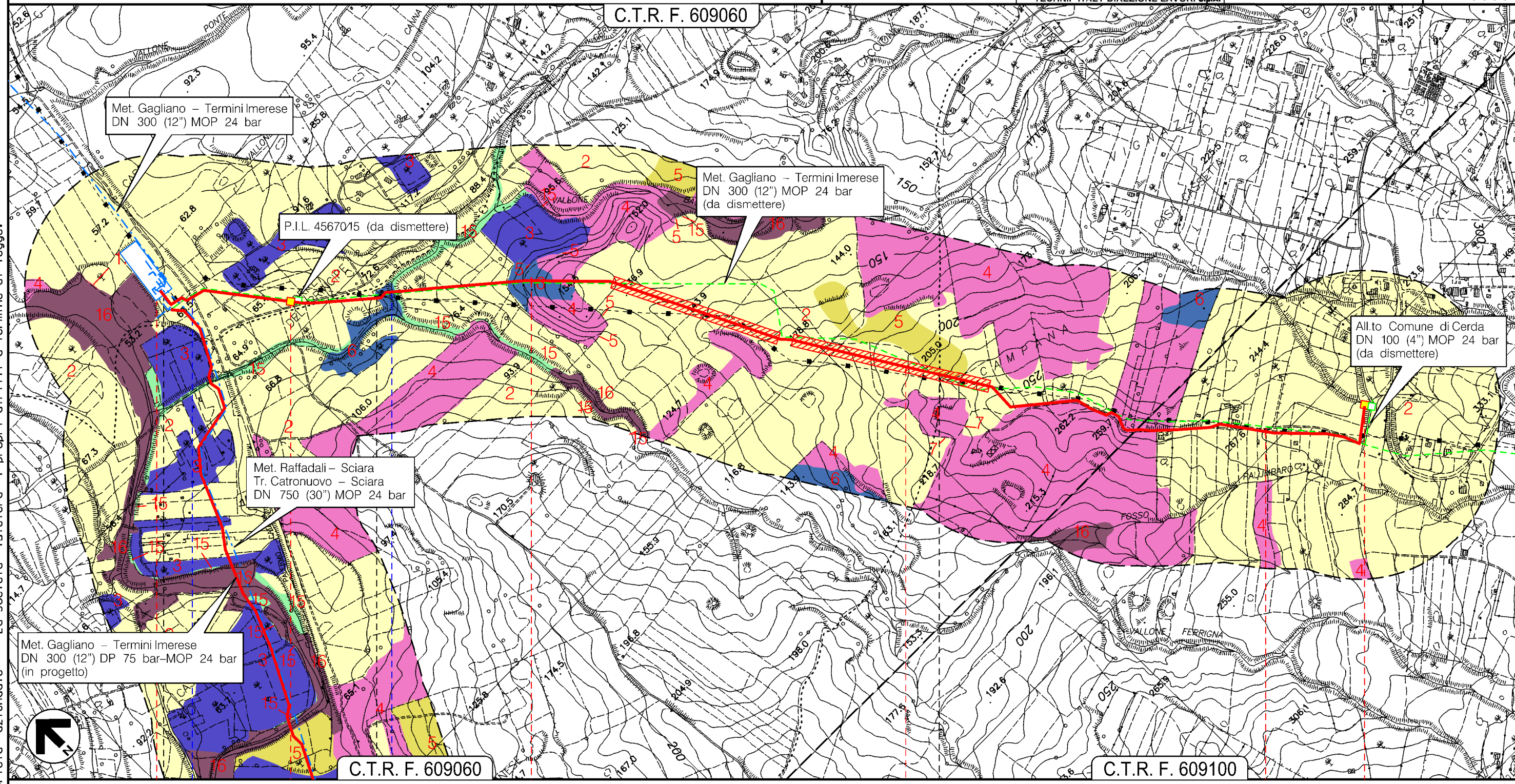

C.T.R. F. 609060

C.T.R. F. 609100

0 TERMINI IMERESE 1 SCIARA 2 PALERMO 3 CERDA 3+345

P.I.D.S. N.1 P.I.L. N.2 Km 0-355 P.I.D.A. Km 3-345

Ferrovio Palermo-Catania Vallone Baglio

Il presente disegno e' di proprieta' aziendale - La Societa' tutelera' i propri diritti a termine di legge.



REGIONE SICILIA

CARTA DELLA VEGETAZIONE NATURALE (ECO FISIONOMICA)

LEGENDA

SIMBOLOGIA CARTOGRAFICA

- |  |  |  |   |
|--|--|--|---|
|  | Metanodotto in progetto  |  | Altre condotte di terzi                                   |
|  | Metanodotti in esercizio   |  | Gallerie, Tunnel, Mini-Microtunnel, Raise Boring e T.O.C. |
|  | Metanodotti da porre fuori esercizio (da rimuovere e/o intasare) |  | Impianti di linea in progetto                             |
|  | Aree impianti stacco-terminale in progetto                       |  | Impianti di linea su rete in esercizio                    |
|  | Aree impianti stacco-terminale esistenti                         |  | Impianti di linea da porre fuori esercizio e recuperare   |
|  | Limite sovrapposizione fogli                                     |  |   |

SIMBOLOGIA MECCANICA

- Punto di intercettazione di linea (P.I.L.)
- Punto di intercettazione di derivazione importante (P.I.D.I.)
- Punto di intercettazione di derivazione semplice con stacco da P.I.L. (P.I.D.S.)
- Punto di intercettazione e derivazione semplice con stacco da Linea (P.I.D.S.)
- Punto di intercettazione con discaggio di allacciamento (P.I.D.A.)
- Punto predisposto per il discaggio di allacciamento (P.P.D.A.)
- Punto di sezionamento elettrico terminale (P.S.E.T.)
- Stazione predisposta per lancio e ricevimento PIG
- Impianto di riduzione/regolazione della pressione

CARTA DELLA VEGETAZIONE NATURALE (ECO FISIONOMICA)

- 1 Vegetazione sinantropico-ruderale
- 2 Vegetazione dei seminativi e delle colture erbacee in pieno campo
- 3 Colture legnose agrarie
- 4 Pascoli mesofili della classe molinio-arrhenatheretea e pascoli con Cynara Cardunculus
- 5 Praterie steppiche e praterelli terofitici
- 6 Garighe e macchie acidofile a calicotome
- 7 Arbusteti a Spartium Junceum
- 8 Arbusteti di mantello meso-mediterranei dell'alleanza Pruno-Rubion Ulmifoli
- 9 Rimboschimento di conifere a prevalenza di Pinus Halepensis e Cupressus S.
- 10 Rimboschimento a prevalenza di Eucalyptus Camaldulensis ed Eucalyptus Globulus
- 11 Pinete a Pino domestico (Pinus Pinea) naturali e coltivate
- 12 Sugherete tirreniche termofile della sicilia
- 13 Boschi termofili basifili o acidofili a Quercus Virgiliana
- 14 Boschi mesofili a Quercus Congesta
- 15 Vegetazione erbacea dei torrenti naturali e dei laghi artificiali
- 16 Vegetazione mediterranea igrofila termofila a tamerice
- 17 Boscaglie di salici, olmi e pioppi
- 18 Vegetazione rupestre

AREE TUTELATE PER LEGGE

- S.I.C.

Il presente disegno è di proprietà aziendale - La Società tutela i propri diritti a termine di legge.

Progressiva chilometrica	<b>N.</b>	
Comuni		
Province		
Impianti	TIPO - N. - PROGR. km	TIPO - N. - ESISTENTE
Attraversamenti	TIPOLOGIA ATTRAVERSATA (SS n. **, corso d'acqua, ferrovia, ecc.)	