

COROGRAFIA Scala 1:500.000



0		12/06/2018	EMISSIONE PER PERMESSI	F.CERRUTO	G.BRIA	V.FORLIVESI G.GIOVANNINI
INDICE	DATA	REVISIONI		ELABORATO	VERIFICATO	APPROVATO AUTORIZZATO
		PROGETTISTA Rif TPIDL: 073670C-703-DW-3252-389 TECHNIP ITALY DIREZIONE LAVORI S.p.A.		Dis. PG-CVF-980		
PROGETTO MET. GAGLIANO - TERMINI IMERESE ED OPERE CONNESSE DP 75 bar - MOP 24 bar				Fg. 1 di 15		
REGIONE SICILIA				Comm. NR/16141		
				INDICE		
				Scala 1:10000		
CARTA DELLA VEGETAZIONE NATURALE (ECO FISIONOMICA) TRACCIATO CONDOTTA DA DISMETTERE		Sostituisce il Sostituito dal				

PROGETTO MET. GAGLIANO – TERMINI IMERESE
ED OPERE CONNESSE DP 75 bar – MOP 24 bar

MET. GAGLIANO – TERMINI IMERESE DN 400 (16”), MOP 24 bar

CARTA DELLA VEGETAZIONE NATURALE (ECO FISIONOMICA)
TRACCIATO CONDOTTA DA DISMETTERE

0	12/06/2018	EMISSIONE PER PERMESSI	F.CERRUTO	G.BRIA	V.FORLIVESI G.GIOVANNINI
INDICE	DATA	REVISIONI	ELABORATO	VERIFICATO	APPROVATO
			PROGETTISTA 		
			Dis. PG-CVF-980		Foglio 2 di 15
			Comm. NR/16141		Scala 1:10000

C.T.R. F. 623070

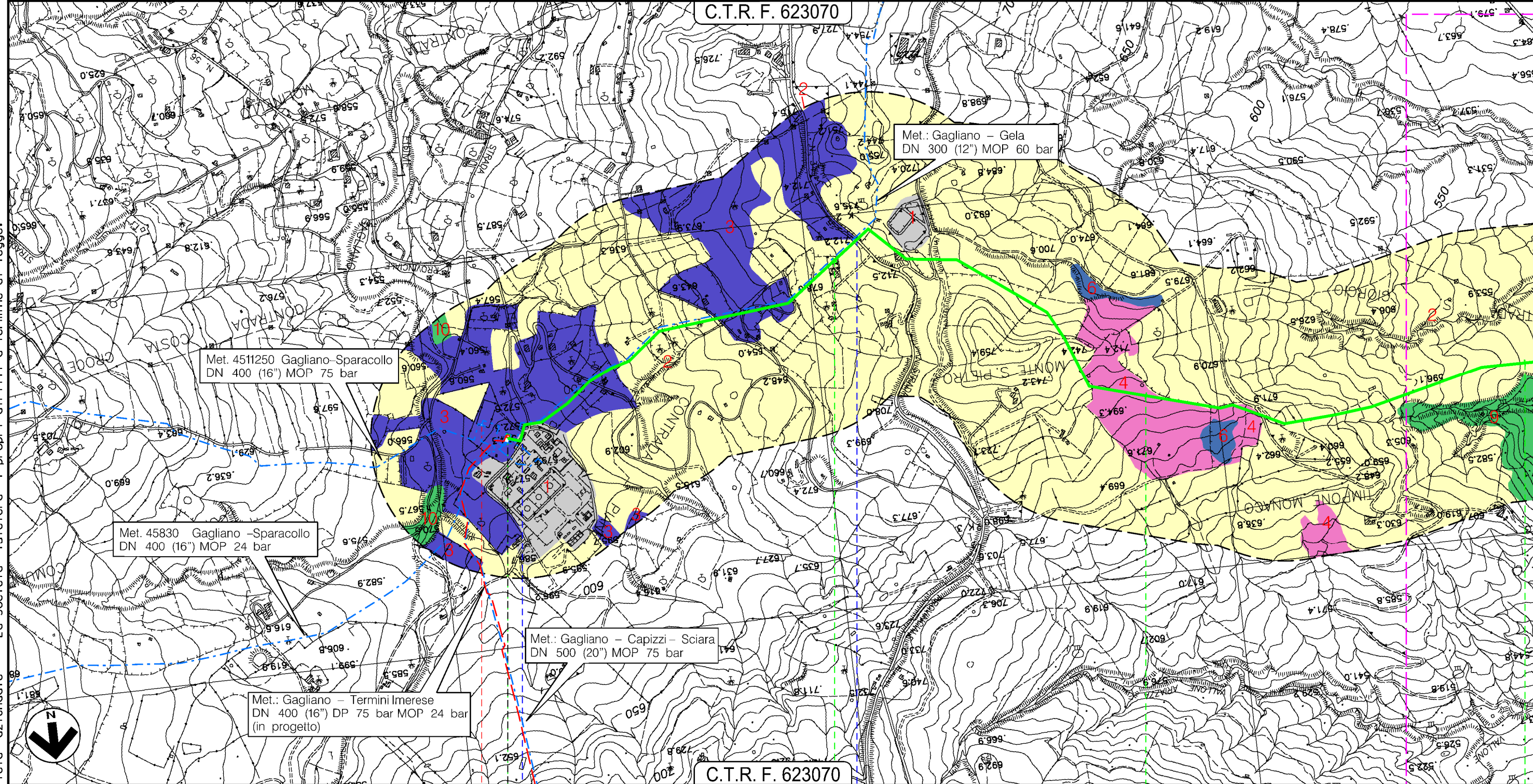

C.T.R. F. 623070

GAGLIANO CASTELFERRATO
ENNA

4511250/1

45830/1 - 45410/1
438001/1 - 450570/1

Vallone delle Piane

S.P. N.34

Il presente disegno e' di proprieta' aziendale - La Societa' tutelera' i propri diritti a termine di legge.

PROGETTO MET. GAGLIANO – TERMINI IMERESE
ED OPERE CONNESSE DP 75 bar – MOP 24 bar

MET. GAGLIANO – TERMINI IMERESE DN 400 (16”), MOP 24 bar

CARTA DELLA VEGETAZIONE NATURALE (ECO FISIONOMICA)
TRACCIATO CONDOTTA DA DISMETTERE

0	12/06/2018	EMISSIONE PER PERMESSI	F.CERRUTO	G.BRIA	V.FORLIVESTI G.GIOVANNINI
INDICE	DATA	REVISIONI	ELABORATO	VERIFICATO	APPROVATO
 SNAM RETE GAS		PROGETTISTA  TechnipFMC Rif TPIDL 073670C-703-DW-3252-389 TECHNIP ITALY DIREZIONE LAVORI S.p.A.	Dis. PG-CVF-980		Foglio 3 di 15
			Comm. NR/16141		Scala 1:10000

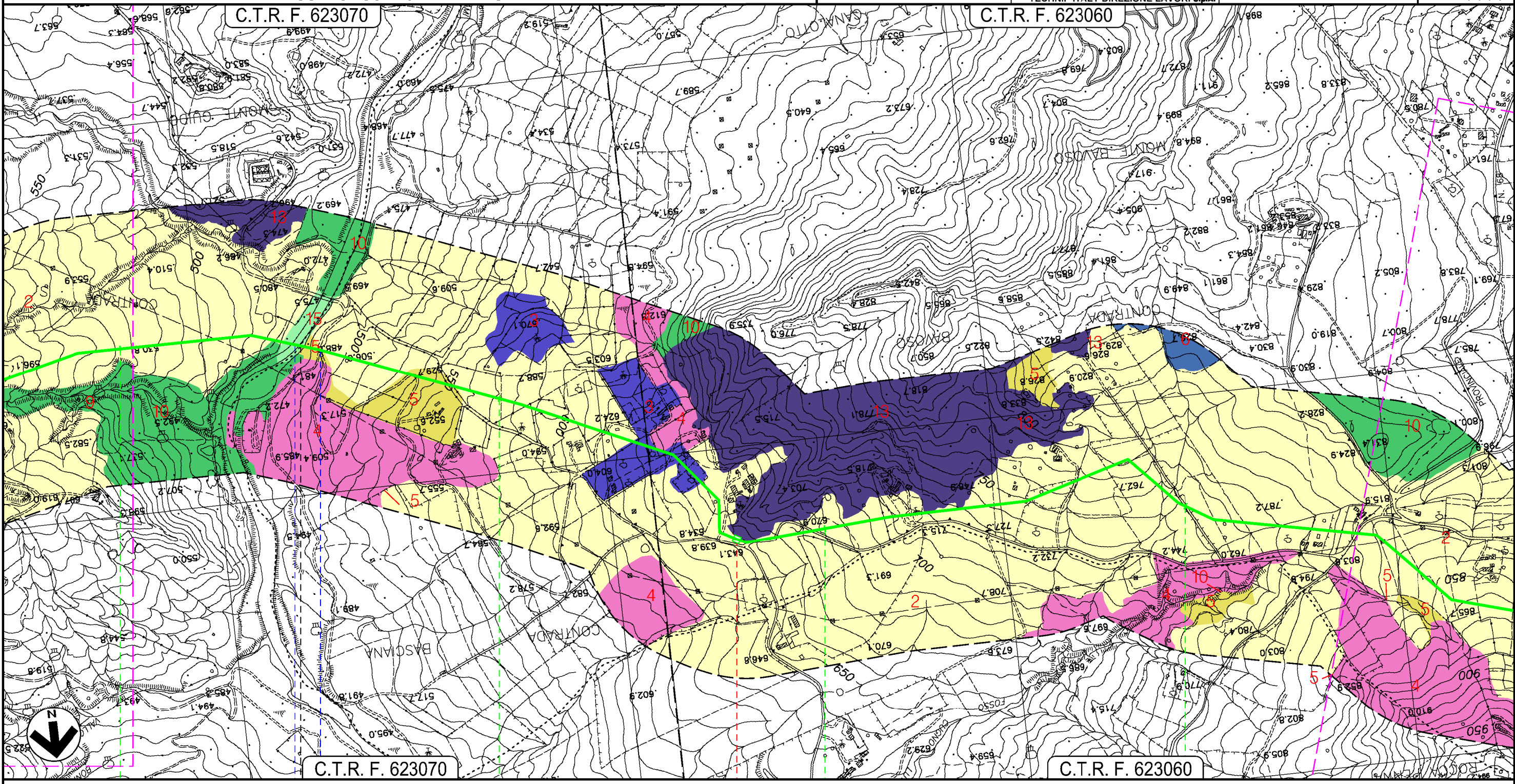

Il presente disegno e' di proprieta' aziendale - La Societa' tutelera' i propri diritti a termine di legge.

GAGLIANO CASTELFERRATO

NISSORIA

ENNA



Fiume di Cerami —●— S.P. N.85/a Gagliano Bivio S.P. N.18

0	12/06/2018	EMISSIONE PER PERMESSI	F.CERRUTO	G.BRIA	V.FORLIVESI G.GIOVANNINI
INDICE	DATA	REVISIONI	ELABORATO	VERIFICATO	APPROVATO
			PROGETTISTA 		
			Dis. PG-CVF-980		Foglio 4
			Comm. NR/16141		di 15
					Scala 1:10000

C.T.R. F. 623060

C.T.R. F. 623020

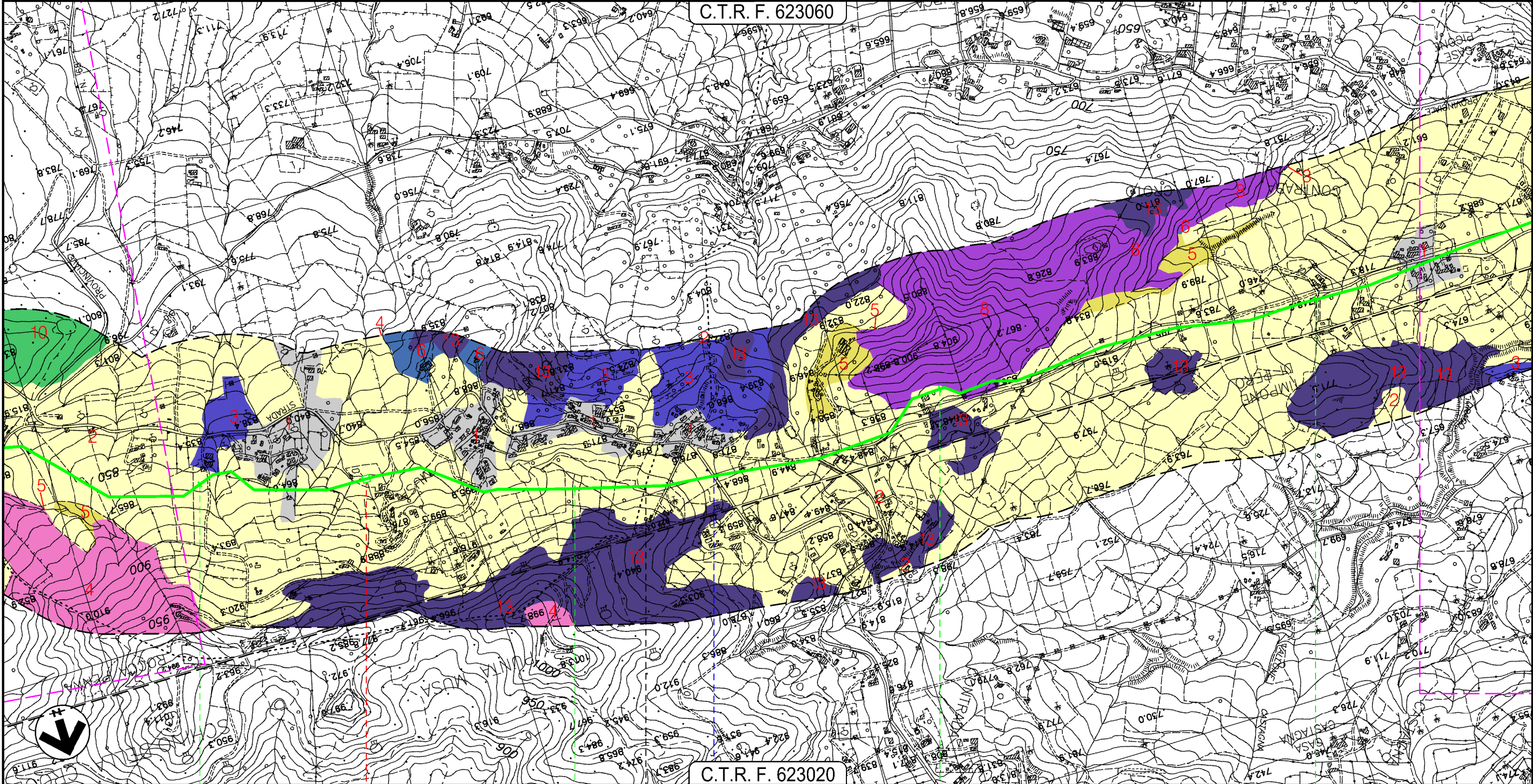

NISSORIA

ENNA

NICOSIA

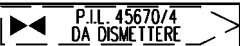

S.P. N.68

Il presente disegno e' di proprieta' aziendale - La Societa' tutelera' i propri diritti a termine di legge.

PROGETTO MET. GAGLIANO – TERMINI IMERESE
ED OPERE CONNESSE DP 75 bar – MOP 24 bar

MET. GAGLIANO – TERMINI IMERESE DN 400 (16"), MOP 24 bar
E STACCO ALL.TO COMUNE DI NICOSIA DN 80 (3") MOP 24 bar

CARTA DELLA VEGETAZIONE NATURALE (ECO FISIONOMICA)
TRACCIATO CONDOTTA DA DISMETTERE

0	12/06/2018	EMISSIONE PER PERMESSI	F.CERRUTO	G.BRIA	V.FORLIVESI G.GIOVANNINI
INDICE	DATA	REVISIONI	ELABORATO	VERIFICATO	APPROVATO
		PROGETTISTA 	Dis. PG-CVF-980		Foglio 5 di 15
		Rif TPIDL 073670C-703-DW-3252-389 TECHNIP ITALY DIREZIONE LAVORI S.p.A.	Comm. NR/16141		Scala 1:10000

C.T.R. F. 623060

C.T.R. F. 623050

C.T.R. F. 623010

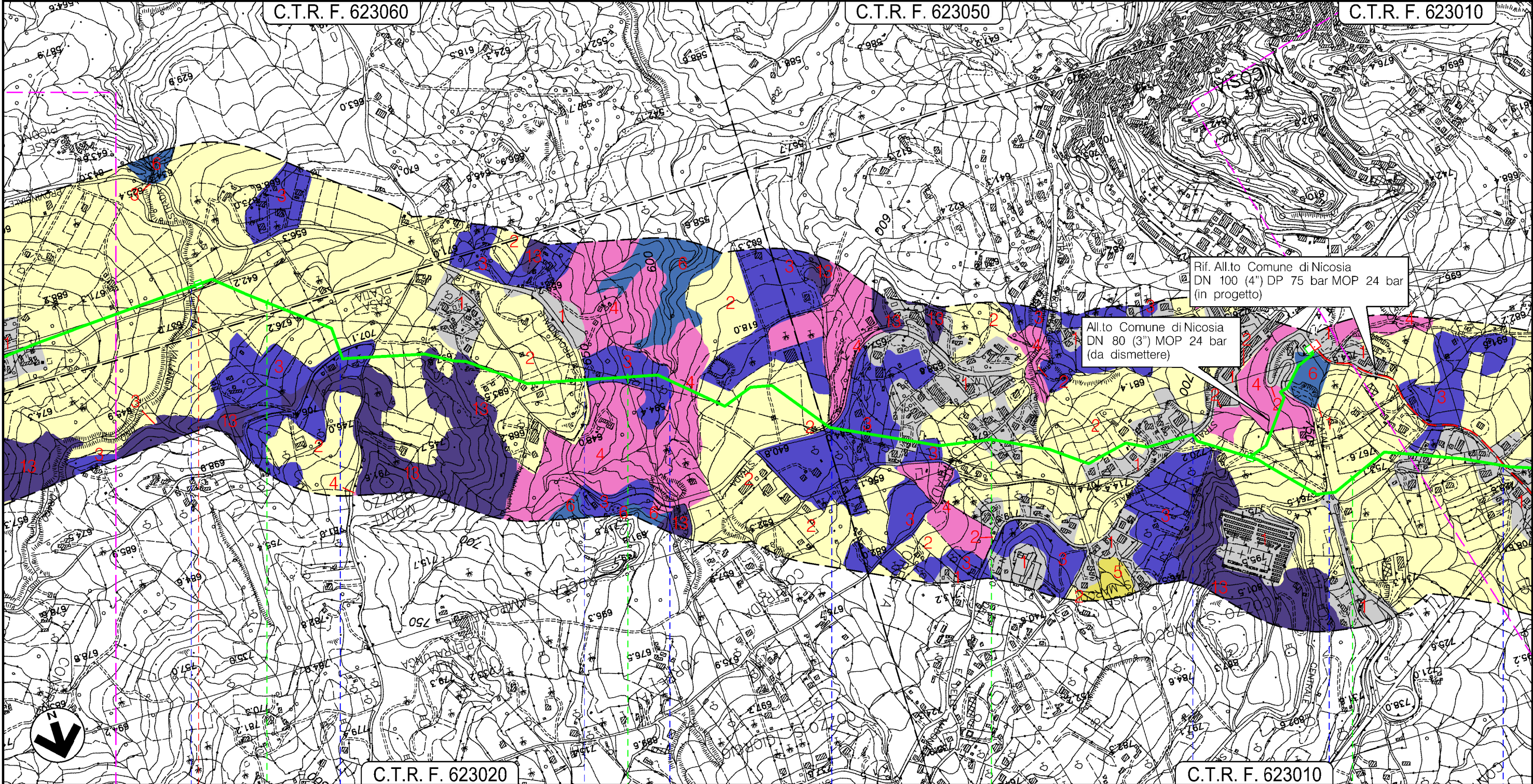

Rif. All.to Comune di Nicosia
DN 100 (4") DP 75 bar MOP 24 bar
(in progetto)

All.to Comune di Nicosia
DN 80 (3") MOP 24 bar
(da dismettere)

C.T.R. F. 623020

C.T.R. F. 623010

NICOSIA
ENNA

P.LL. 45670/5
DA DISMETTERE

- Vallone Castagna
- S.C. Castagna
- S.P. N.43
- Fosso Gambeso
- S.P. N.43
- S.S. N.120
- S.S. N.117
- Str. Comunale

Il presente disegno e' di proprieta' aziendale - La Societa' tutelera' i propri diritti a termine di legge.

PROGETTO MET. GAGLIANO – TERMINI IMERESE
ED OPERE CONNESSE DP 75 bar – MOP 24 bar

MET. GAGLIANO – TERMINI IMERESE DN 400 (16”), MOP 24 bar

CARTA DELLA VEGETAZIONE NATURALE (ECO FISIONOMICA)
TRACCIATO CONDOTTA DA DISMETTERE

0	12/06/2018	EMISSIONE PER PERMESSI	F.CERRUTO	G.BRIA	V.FORLIVESI G.GIOVANNINI	Foglio 6 di 15 Scala 1:10000
INDICE	DATA	REVISIONI	ELABORATO	VERIFICATO	APPROVATO	
SNAM RETE GAS		PROGETTISTA TechnipFMC	Dis. PG-CVF-980		Comm. NR/16141	
		Rif TPIDL 073670C-703-DW-3252-389 TECHNIP ITALY DIREZIONE LAVORI S.p.A.				

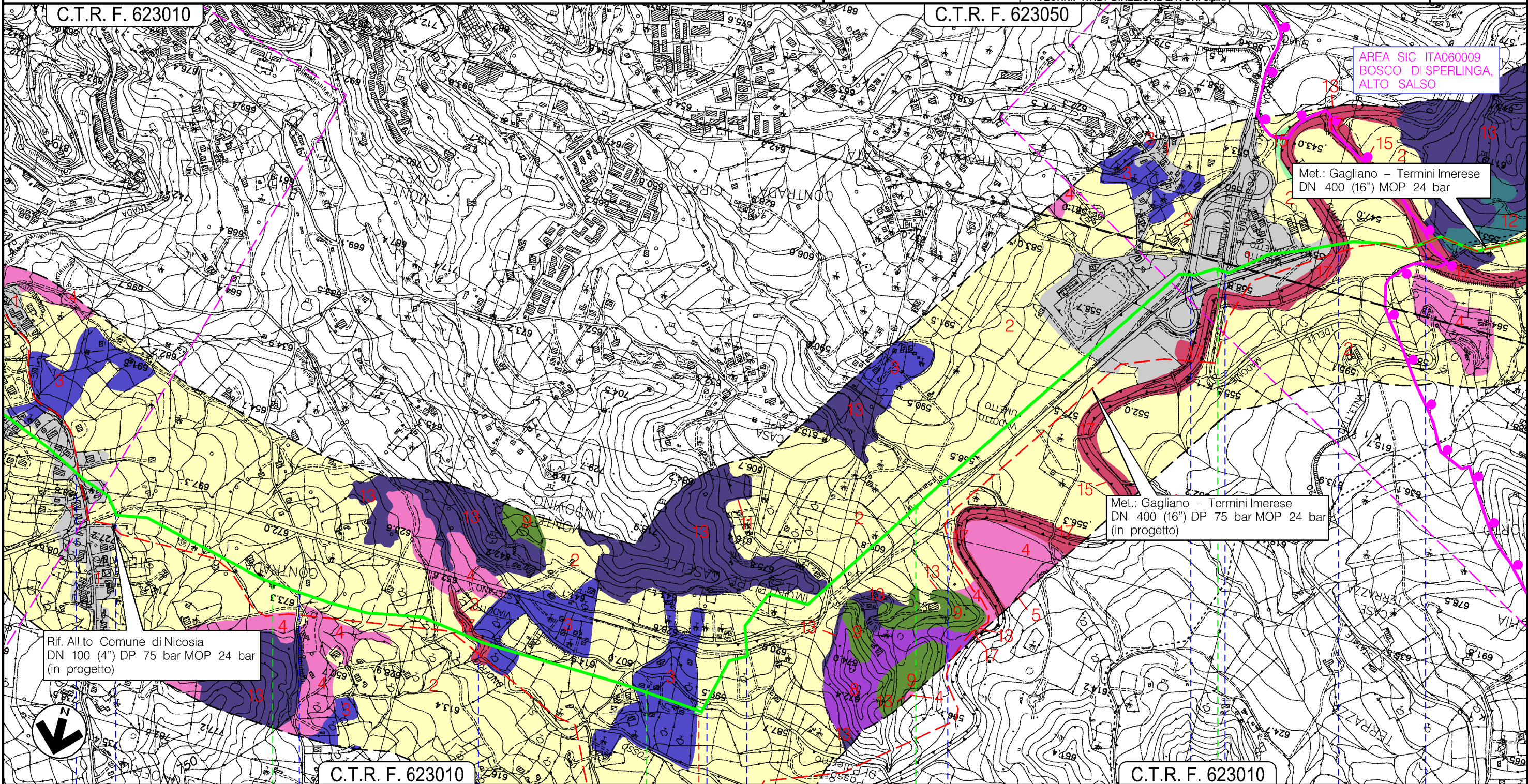

Il presente disegno e' di proprieta' aziendale - La Societa' tutelera' i propri diritti a termine di legge.

Rif. All.to Comune di Nicosia
DN 100 (4") DP 75 bar MOP 24 bar
(in progetto)



C.T.R. F. 623010

C.T.R. F. 623010

NICOSIA
ENNA

IMPIANTI 45670/5.1 - 13337/1
DA DISMETTERE

- Str.Com.
- S.S. N.117-TER (Galleria S.Onofrio)
- Str. C.da S.Lorenzo
- Fosso S.Onofrio
- S.P. N.20
- S.S. N.117-Ter
- Fosso Api
- S.S. N.117-Ter
- S.S. N.120
- Torrente Fumetto
- Fiume di Sperlinga

PROGETTO MET. GAGLIANO – TERMINI IMERESE
ED OPERE CONNESSE DP 75 bar – MOP 24 bar

MET. GAGLIANO – TERMINI IMERESE DN 400 (16"), MOP 24 bar

CARTA DELLA VEGETAZIONE NATURALE (ECO FISIONOMICA)
TRACCIATO CONDOTTA DA DISMETTERE

0	12/06/2018	EMISSIONE PER PERMESSI	F.CERRUTO	G.BRIA	V.FORLIVESTI G.GIOVANNINI
INDICE	DATA	REVISIONI	ELABORATO	VERIFICATO	APPROVATO
		PROGETTISTA 	Dis. PG-CVF-980		
		Rif TPIDL 073670C-703-DW-3252-389 TECHNIP ITALY DIREZIONE LAVORI S.p.A.	Comm. NR/16141		

Foglio
7
di 15
Scala
1:10000

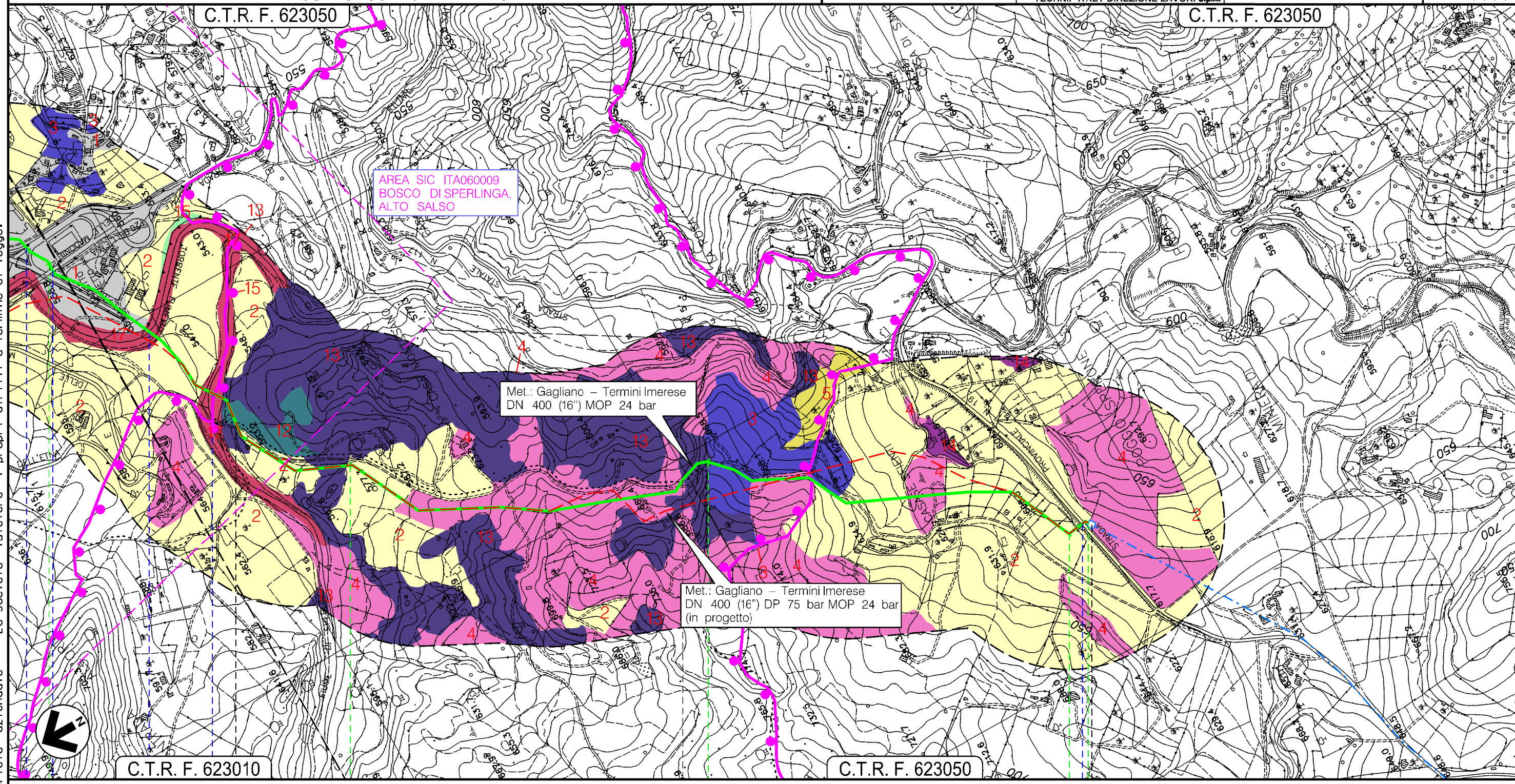

Il presente disegno e' di proprieta' aziendale - La Societa' tutelera' i propri diritti a termine di legge.

18	19	20	21 21+065
NICOSIA	SPERLINGA	NICOSIA	
ENNA			

45670/6

PROGETTO MET. GAGLIANO – TERMINI IMERESE
 ED OPERE CONNESSE DP 75 bar – MOP 24 bar
 ALL.TO COMUNE DI NICOSIA DN 80 (3"), MOP 24 bar
 STACCO DA MET. GAGLIANO – TERMINI IMERESE DN 400 (16"), MOP 24 bar
 CARTA DELLA VEGETAZIONE NATURALE (ECO FISIONOMICA)
 TRACCIATO CONDOTTA DA DISMETTERE

0	12/06/2018	EMISSIONE PER PERMESSI	F.CERRUTO	G.BRIA	V.FORLIVESI G.GIOVANNINI
INDICE	DATA	REVISIONI	ELABORATO	VERIFICATO	APPROVATO
		PROGETTISTA 	Dis. PG-CVF-980		Foglio 8
		Rif TPIDL 073670C-703-DW-3252-389 TECHNIP ITALY DIREZIONE LAVORI S.p.A.	Comm. NR/16141		di 15
					Scala 1:10000

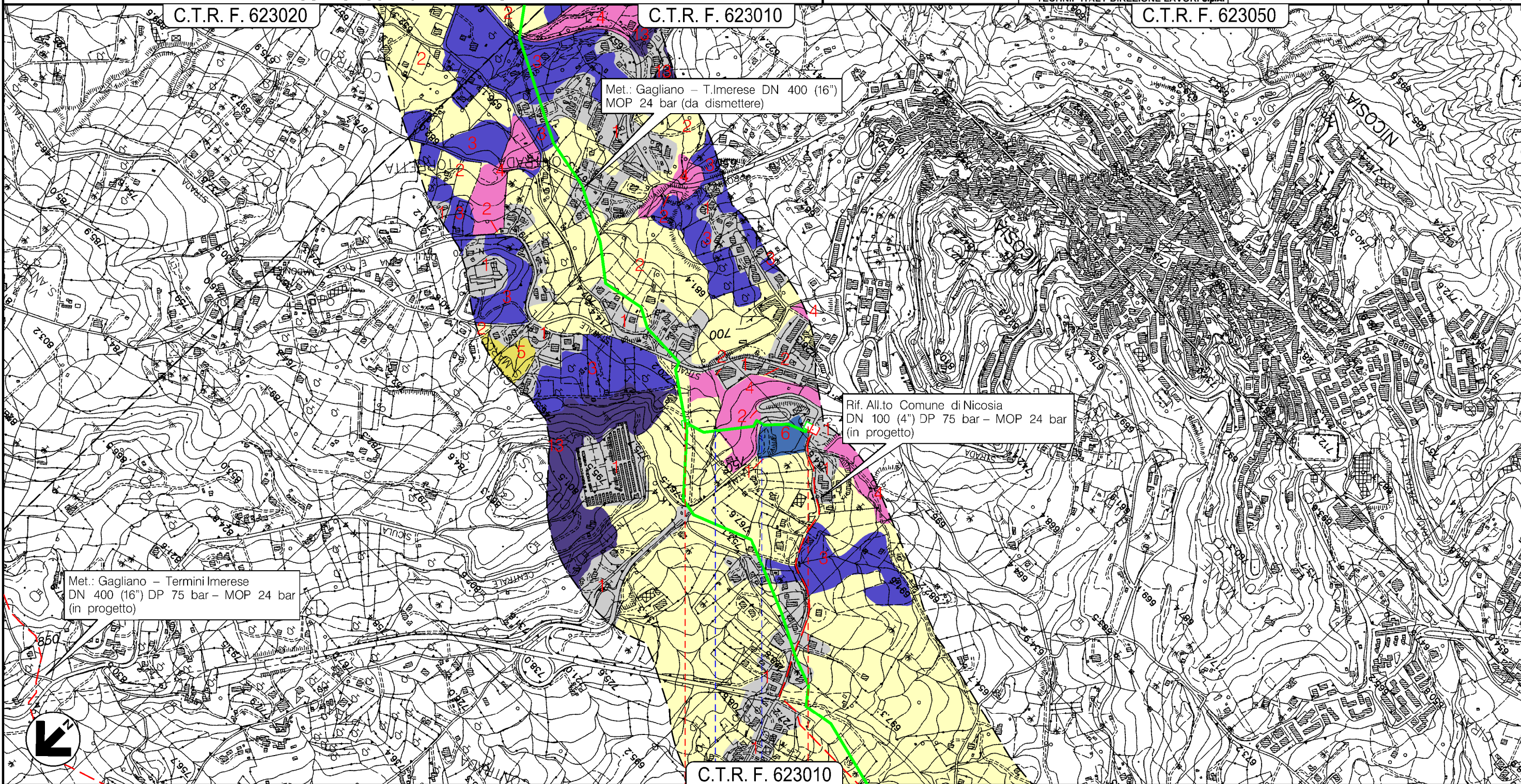

Il presente disegno e' di proprieta' aziendale - La Societa' tutelera' i propri diritti a termine di legge.

0	0+340
NICOSIA ENNA	
IMPIANTO 4104177/1 DA DISMETTERE	IMPIANTO 4104177/2 DA DISMETTERE
Fosso ● ● S.S. N.117	

PROGETTO MET. GAGLIANO – TERMINI IMERESE
ED OPERE CONNESSE DP 75 bar – MOP 24 bar

RIFACIMENTO IMPIANTO 45670/8 LOCALITA' CASALGIORDANO

CARTA DELLA VEGETAZIONE NATURALE (ECO FISIONOMICA)
TRACCIATO CONDOTTA DA DISMETTERE

0	12/06/2018	EMISSIONE PER PERMESSI	F.CERRUTO	G.BRIA	V.FORLIVESTI G.GIOVANNINI
INDICE	DATA	REVISIONI	ELABORATO	VERIFICATO	APPROVATO
 SNAM RETE GAS		PROGETTISTA  TechnipFMC Rif TPIDL 073670C-703-DW-3252-389 TECHNIP ITALY DIREZIONE LAVORI S.p.A.	Dis. PG-CVF-980		Foglio 9 di 15
			Comm. NR/16141		Scala 1:10000

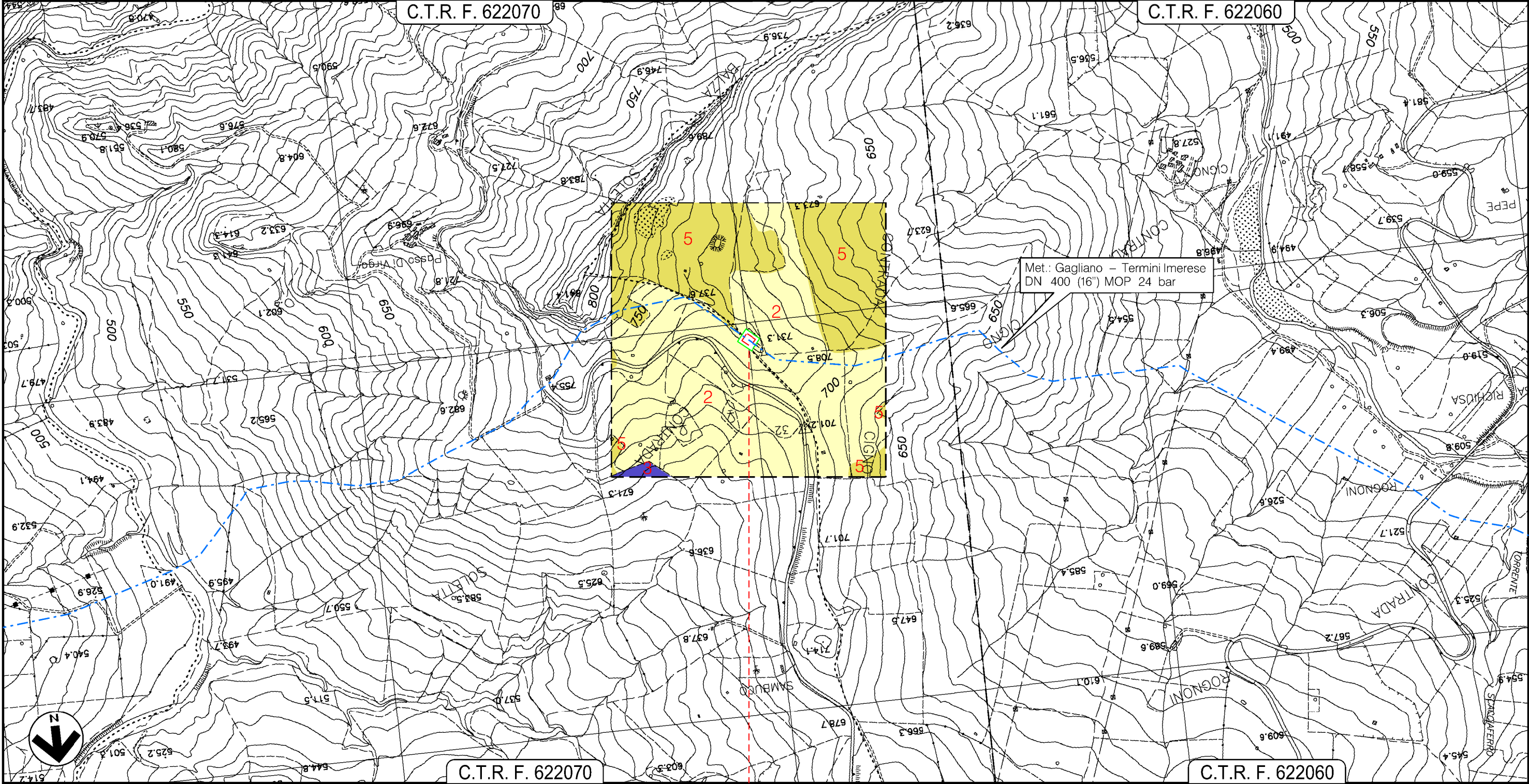

Il presente disegno e' di proprieta' aziendale - La Societa' tutelera' i propri diritti a termine di legge.

ALIMENA
PALERMO

RIFACIMENTO
IMPIANTO N.45670/8

PROGETTO MET. GAGLIANO – TERMINI IMERESE
ED OPERE CONNESSE DP 75 bar – MOP 24 bar

MET. GAGLIANO – TERMINI IMERESE DN 300 (12"), MOP 24 bar
E STACCO MET. ALL.TO COMUNE DI COLLESANO DN 150 (6"), MOP 24 bar
CARTA DELLA VEGETAZIONE NATURALE (ECO FISIONOMICA)
TRACCIATO CONDOTTA DA DISMETTERE

0	12/06/2018	EMISSIONE PER PERMESSI	F.CERRUTO	G.BRIA	V.FORLIVESI G.GIOVANNINI
INDICE	DATA	REVISIONI	ELABORATO	VERIFICATO	APPROVATO
		PROGETTISTA 	Dis. PG-CVF-980		Foglio 10 di 15
		Rif TPIDL 073670C-703-DW-3252-389 TECHNIP ITALY DIREZIONE LAVORI S.p.A.	Comm. NR/16141		Scala 1:10000

C.T.R. F. 609100

C.T.R. F. 609100

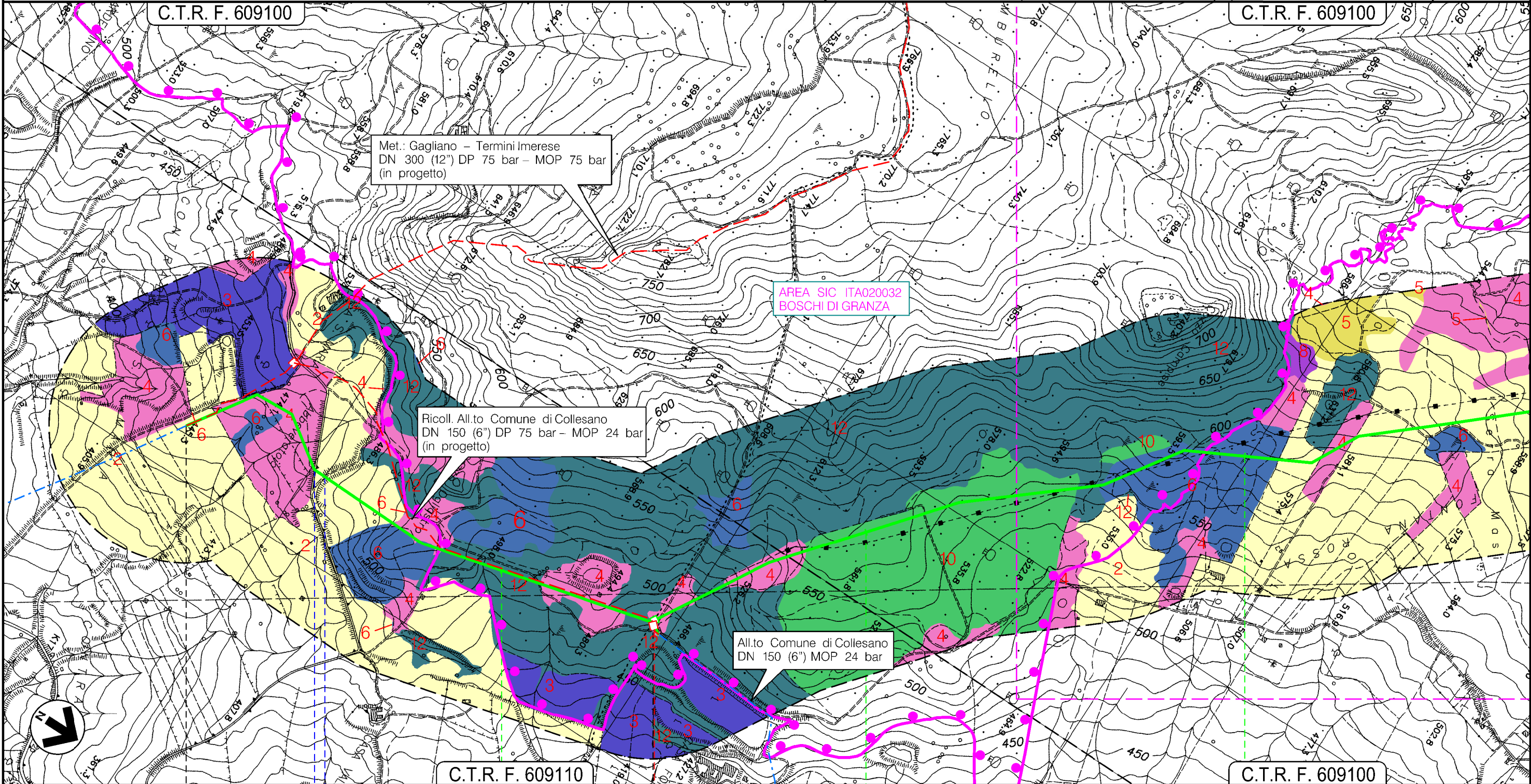

Il presente disegno e' di proprieta' aziendale - La Societa' tutelera' i propri diritti a termine di legge.

0	1	2	3
SCLAFANI BAGNI		CERDA	
		PALERMO	

IMPIANTO 45670/13.1
DA DISMETTERE

Fosso Fosso

PROGETTO MET. GAGLIANO – TERMINI IMERESE
ED OPERE CONNESSE DP 75 bar – MOP 24 bar

MET. GAGLIANO – TERMINI IMERESE DN 300 (12"), MOP 24 bar
E STACCO ALL.TO COMUNE DI CERDA DN 100 (4"), MOP 24 bar

CARTA DELLA VEGETAZIONE NATURALE (ECO FISIONOMICA)
TRACCIATO CONDOTTA DA DISMETTERE

0	12/06/2018	EMISSIONE PER PERMESSI	F.CERRUTO	G.BRIA	V.FORLIVESI G.GIOVANNINI
INDICE	DATA	REVISIONI	ELABORATO	VERIFICATO	APPROVATO
		PROGETTISTA 	Dis. PG-CVF-980		Foglio 11 di 15
		Rif TPIDL 073670C-703-DW-3252-389 TECHNIP ITALY DIREZIONE LAVORI S.p.A.	Comm. NR/16141		Scala 1:10000

C.T.R. F. 609100

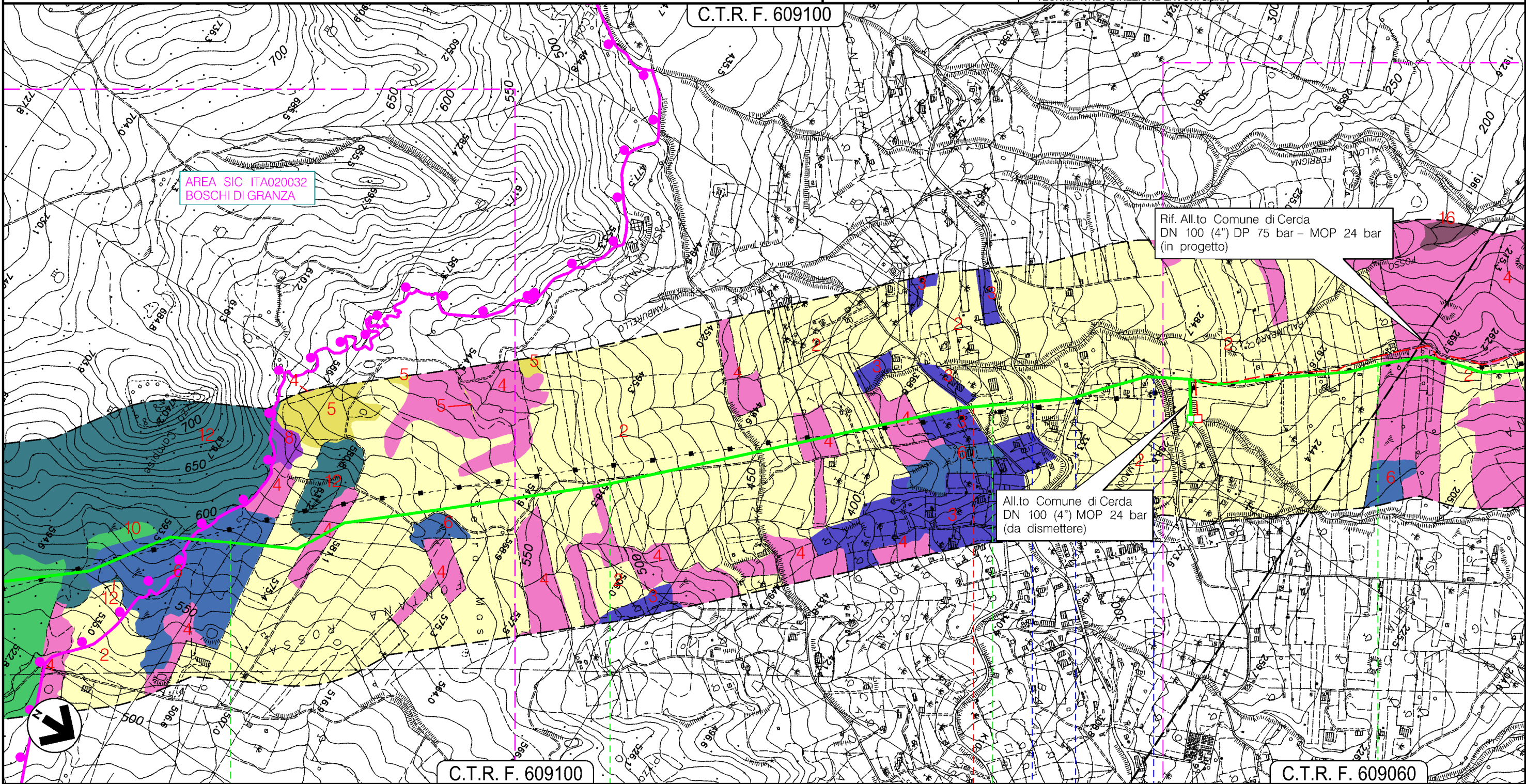

Il presente disegno e' di proprieta' aziendale - La Societa' tutelera' i propri diritti a termine di legge.

CERDA
PALERMO

P.LL. 45670/14
DA DISMETTERE

S.P. N.7 — Nuova Circonvallazione — Nuova Circonvallazione

PROGETTO MET. GAGLIANO – TERMINI IMERESE
ED OPERE CONNESSE DP 75 bar – MOP 24 bar

MET. GAGLIANO – TERMINI IMERESE DN 300 (12") MOP 24 bar
E STACCO ALL.TO COMUNE DI CERDA DN 100 (4") MOP 24 bar

CARTA DELLA VEGETAZIONE NATURALE (ECO FISIONOMICA)
TRACCIATO CONDOTTA DA DISMETTERE

0	12/06/2018	EMISSIONE PER PERMESSI	F.CERRUTO	G.BRIA	V.FORLIVESI G.GIOVANNINI	Foglio 12
INDICE	DATA	REVISIONI	ELABORATO	VERIFICATO	APPROVATO	di 15
			Dis. PG-CVF-980		Comm. NR/16141	Scola 1:10000
		Rif TPIDL 073670C-703-DW-3252-389 TECHNIP ITALY DIREZIONE LAVORI S.p.A.				

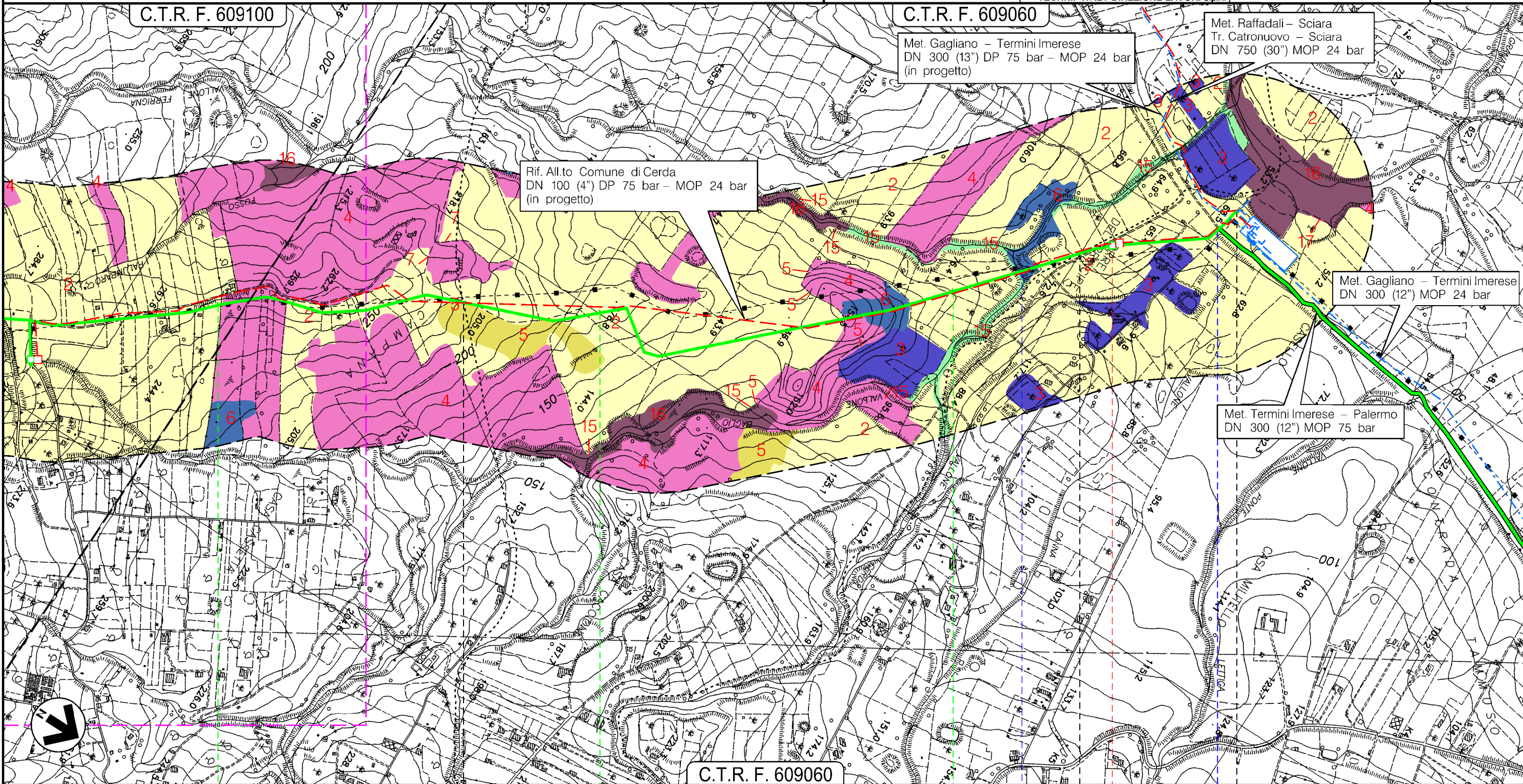

Il presente disegno e' di proprieta' aziendale - La Societa' tutelera' i propri diritti a termine di legge.

6	7	8	8+775
CERDA	PALERMO	SCIARA	TERMINI IMERESE



Vallone Baglio ● Ferrovie F.S. ●

PROGETTO MET. GAGLIANO – TERMINI IMERESE
ED OPERE CONNESSE DP 75 bar – MOP 24 bar

TRATTO DI ALL.TO COMUNE DI COLLESANO DN 150 (6") MOP 24 bar
STACCO DA MET. GAGLIANO – TERMINI IMERESE DN 300 (12"), MOP 24 bar

CARTA DELLA VEGETAZIONE NATURALE (ECO FISIONOMICA)
TRACCIATO CONDOTTA DA DISMETTERE

0	12/06/2018	EMISSIONE PER PERMESSI	F.CERRUTO	G.BRIA	V.FORLIVESI G.GIOVANNINI
INDICE	DATA	REVISIONI	ELABORATO	VERIFICATO	APPROVATO
		PROGETTISTA 	Dis. PG-CVF-980		Foglio 13 di 15
		Rif TPIDL 073670C-703-DW-3252-389 TECHNIP ITALY DIREZIONE LAVORI S.p.A.	Comm. NR/16141		Scala 1:10000

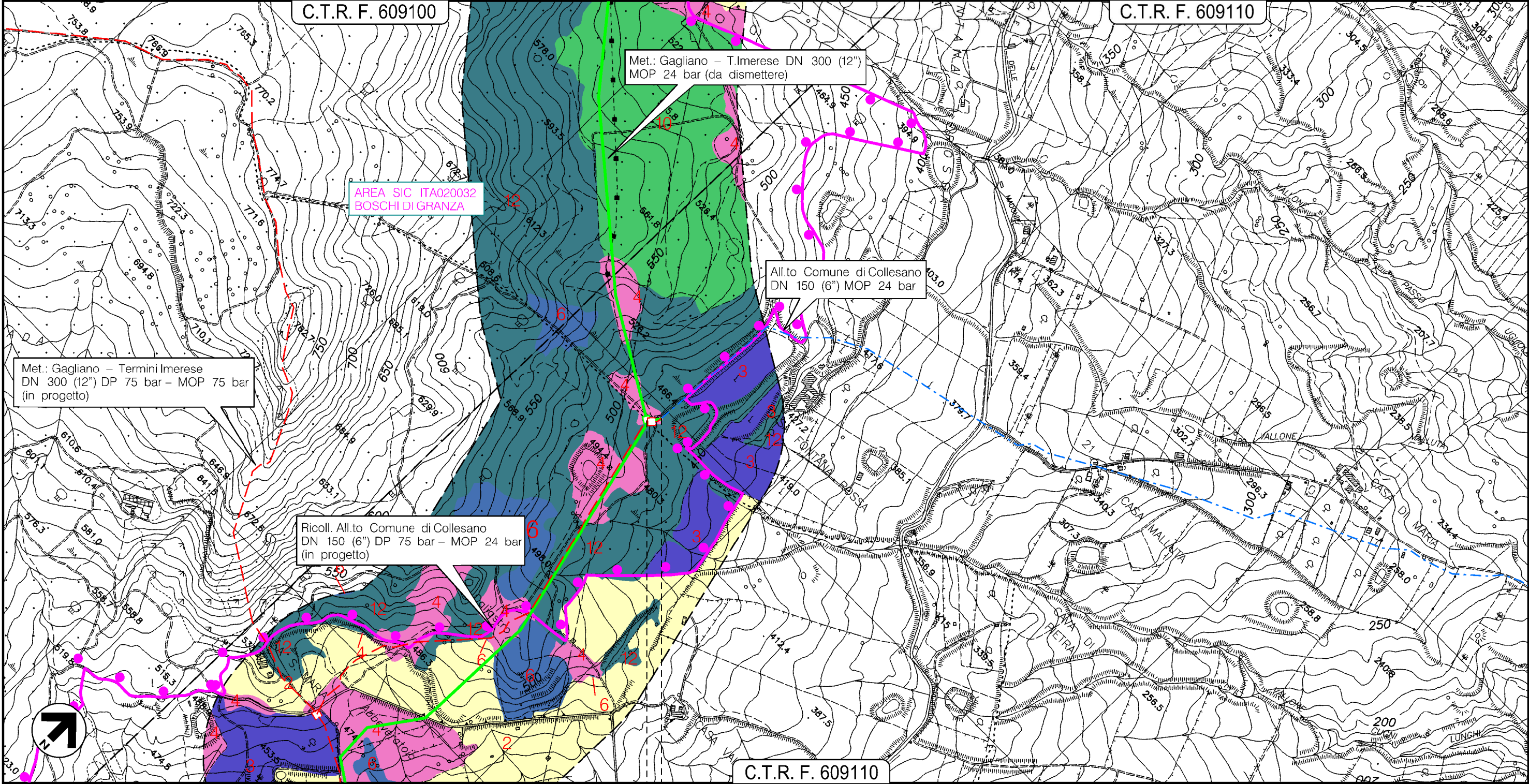

- 0 0+040
- — SCLAFANI BAGNI
 - — PALERMO

Il presente disegno e' di proprieta' aziendale - La Societa' tutelera' i propri diritti a termine di legge.

PROGETTO MET. GAGLIANO – TERMINI IMERESE
ED OPERE CONNESSE DP 75 bar – MOP 24 bar
 ALL.TO COMUNE DI CERDA DN 100 (4"), MOP 24 bar
 STACCO DA MET. GAGLIANO – TERMINI IMERESE DN 300 (12"), MOP 24 bar
 CARTA DELLA VEGETAZIONE NATURALE (ECO FISIONOMICA)
 TRACCIATO CONDOTTA DA DISMETTERE

0	12/06/2018	EMISSIONE PER PERMESSI	F.CERRUTO	G.BRIA	V.FORLIVESTI G.GIOVANNINI
INDICE	DATA	REVISIONI	ELABORATO	VERIFICATO	APPROVATO
		PROGETTISTA 	Dis. PG-CVF-980		Foglio 14 di 15
		Rif TPIDL 073670C-703-DW-3252-389 TECHNIP ITALY DIREZIONE LAVORI S.p.A.	Comm. NR/16141		Scala 1:10000

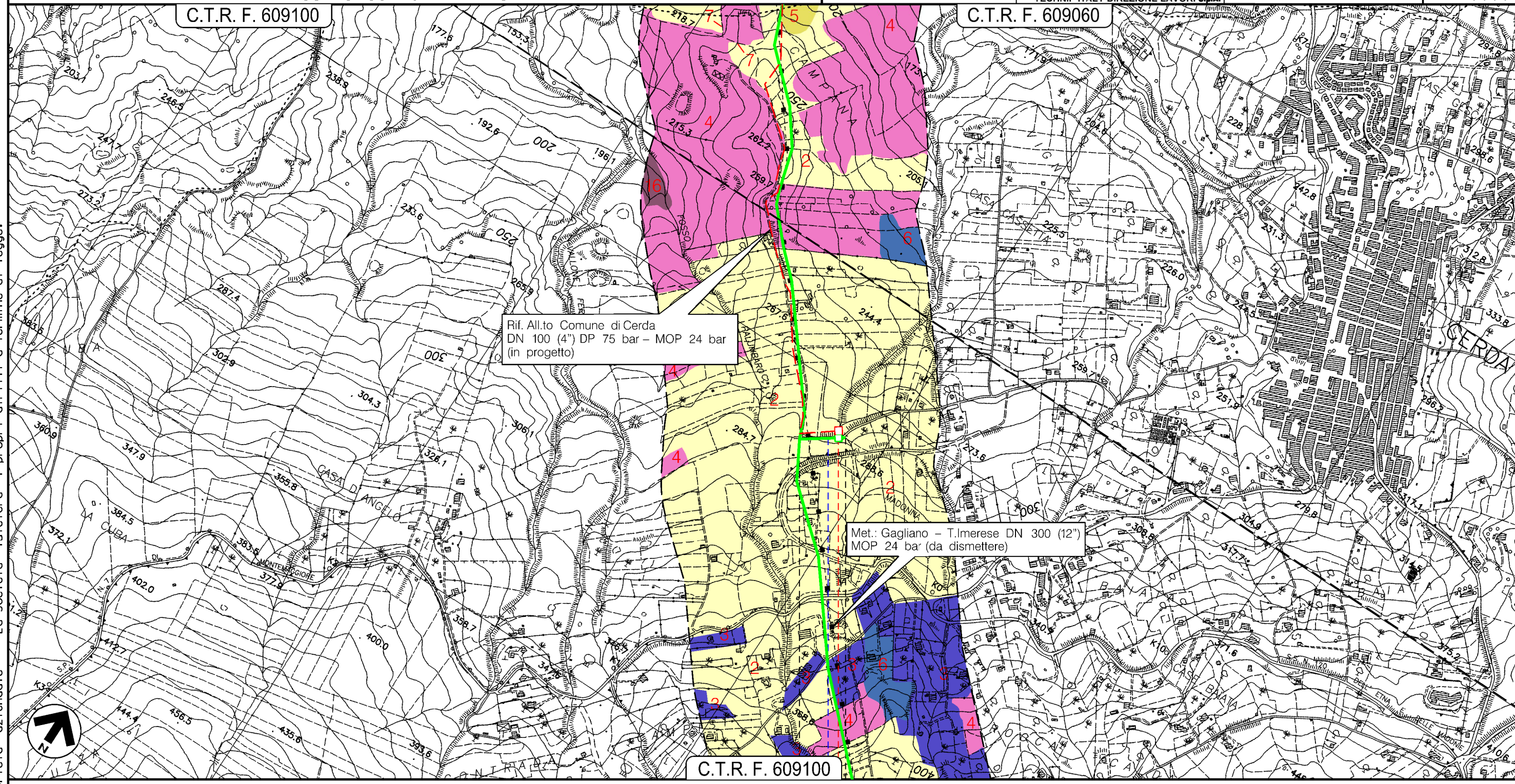

Il presente disegno e' di proprieta' aziendale - La Societa' tutelera' i propri diritti a termine di legge.

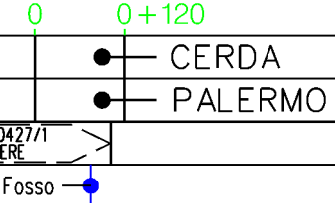

IMPIANTO 4180427/1
 DA DISMETTERE

REGIONE SICILIA

CARTA DELLA VEGETAZIONE NATURALE (ECO FISIONOMICA)
TRACCIATO CONDOTTA DA DISMETTERE

LEGENDA

SIMBOLOGIA CARTOGRAFICA

- | | | | |
|--|--|--|---|
| | Metanodotti da porre fuori esercizio (da rimuovere e/o intasare) | | Altre condotte di terzi |
| | Metanodotti in esercizio | | Impianti di linea in progetto |
| | Metanodotto in progetto | | Impianti di linea su rete in esercizio |
| | Limite sovrapposizione fogli | | Impianti di linea da porre fuori esercizio e recuperare |

SIMBOLOGIA MECCANICA

- Punto di intercettazione di linea (P.I.L.)
- Punto di intercettazione di derivazione importante (P.I.D.I.)
- Punto di intercettazione di derivazione semplice con stacco da P.I.L. (P.I.D.S.)
- Punto di intercettazione e derivazione semplice con stacco da Linea (P.I.D.S.)
- Punto di intercettazione con discaggio di allacciamento (P.I.D.A.)
- Punto predisposto per il discaggio di allacciamento (P.P.D.A.)
- Punto di sezionamento elettrico terminale (P.S.E.T.)
- Stazione predisposta per lancio e ricevimento PIG
- Impianto di riduzione/regolazione della pressione

CARTA DELLA VEGETAZIONE NATURALE (ECO FISIONOMICA)

- 1 Vegetazione sinantropico-ruderale
- 2 Vegetazione dei seminativi e delle colture erbacee in pieno campo
- 3 Colture legnose agrarie
- 4 Pascoli mesofili della classe molinio-arrhenatheretea e pascoli con Cynara Cardunculus
- 5 Praterie steppiche e praterelli terofitici
- 6 Garighe e macchie acidofile a calicotome
- 7 Arbusteti a Spartium Junceum
- 8 Arbusteti di mantello meso-mediterranei dell'alleanza Pruno-Rubion Ulmifoli
- 9 Rimboschimento di conifere a prevalenza di Pinus Halepensis e Cupressus S.
- 10 Rimboschimento a prevalenza di Eucalyptus Camaldulensis ed Eucalyptus Globulus
- 11 Pinete a Pino domestico (Pinus Pinea) naturali e coltivate
- 12 Sugherete tirreniche termofile della sicilia
- 13 Boschi termofili basifili o acidofili a Quercus Virgiliana
- 14 Boschi mesofili a Quercus Congesta
- 15 Vegetazione erbacea dei torrenti naturali e dei laghi artificiali
- 16 Vegetazione mediterranea igrofila termofila a tamerice
- 17 Boscaglie di salici, olmi e pioppi
- 18 Vegetazione rupestre

AREE TUTELATE PER LEGGE

- S.I.C.

Il presente disegno è di proprietà aziendale - La Società tutela i propri diritti a termine di legge.

Progressiva chilometrica	N.	
Comuni		
Province		
Impianti	TIPO - N. - PROGR. km	TIPO - N. - ESISTENTE
Attraversamenti	TIPOLOGIA ATTRAVERSATA (SS n. **, corso d'acqua, ferrovia, ecc.)	