

COROGRAFIA Scala 1:500.000



0	12/06/2018	EMISSIONE PER PERMESSI		F.CERRUTO	G.BRIA
INDICE	DATA	REVISIONI		ELABORATO	VERIFICATO
		PROGETTISTA Rif TPIDL: 073670C-703-DW-3252-388 TECHNIP ITALY DIREZIONE LAVORI S.p.A.		Dis. PG-AMB-802	
PROGETTO MET. GAGLIANO - TERMINI IMERESE ED OPERE CONNESSE DP 75 bar - MOP 24 bar				Comm. NR/16141	
REGIONE SICILIA				INDICE 0	
CARTA DEI CORRIDOI ECOLOGICI				Scala 1:10000 Sostituisce il Sostituito dal	

PROGETTO MET. GAGLIANO – TERMINI IMERESE
ED OPERE CONNESSE DP 75 bar – MOP 24 bar

MET. GAGLIANO – TERMINI IMERESE DN 400 (16"), DP 75 bar – MOP 24 bar

CARTA DEI CORRIDOI ECOLOGICI

0	12/06/2018	EMISSIONE PER PERMESSI	F.CERRUTO	G.BRIA	V.FORLIVESI G.GIOVANNINI
INDICE	DATA	REVISIONI	ELABORATO	VERIFICATO	APPROVATO
			PROGETTISTA 		
			Dis. PG-AMB-802		Foglio 2
			Comm. NR/16141		di 17
					Scala 1:10000

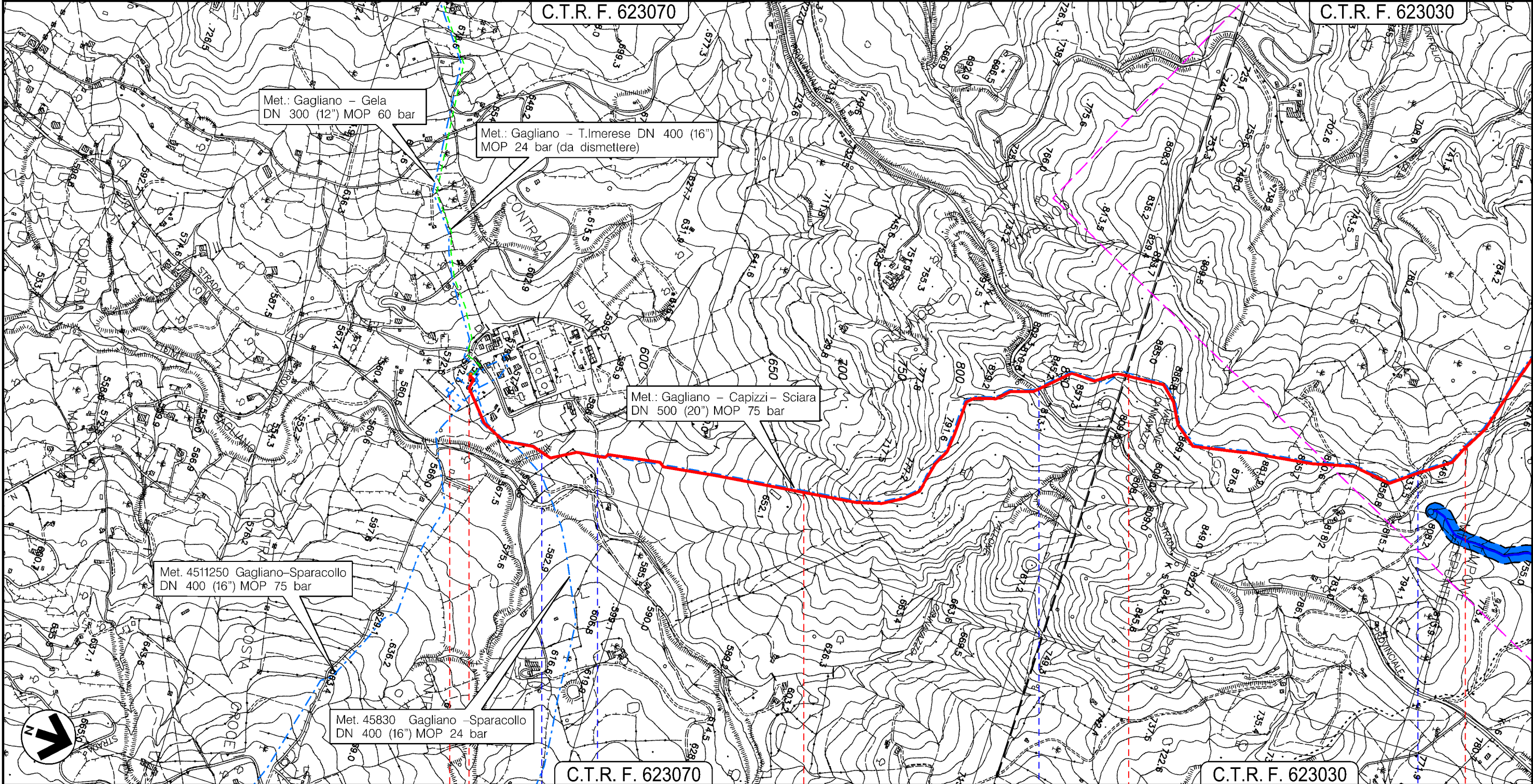

Il presente disegno e' di proprieta' aziendale - La Societa' tutelera' i propri diritti a termine di legge.

GAGLIANO CASTELFERRATO
ENNA

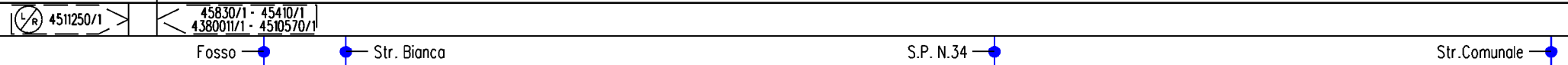

0	12/06/2018	EMISSIONE PER PERMESSI	F.CERRUTO	G.BRIA	V.FORLIVESTI G.GIOVANNINI
INDICE	DATA	REVISIONI	ELABORATO	VERIFICATO	APPROVATO
			PROGETTISTA 		
			Dis. PG-AMB-802		Foglio 3
			Comm. NR/16141		di 17
			Rif TPIDL 073670C-703-DW-3252-388 TECHNIP ITALY DIREZIONE LAVORI S.p.A.		Scala 1:10000

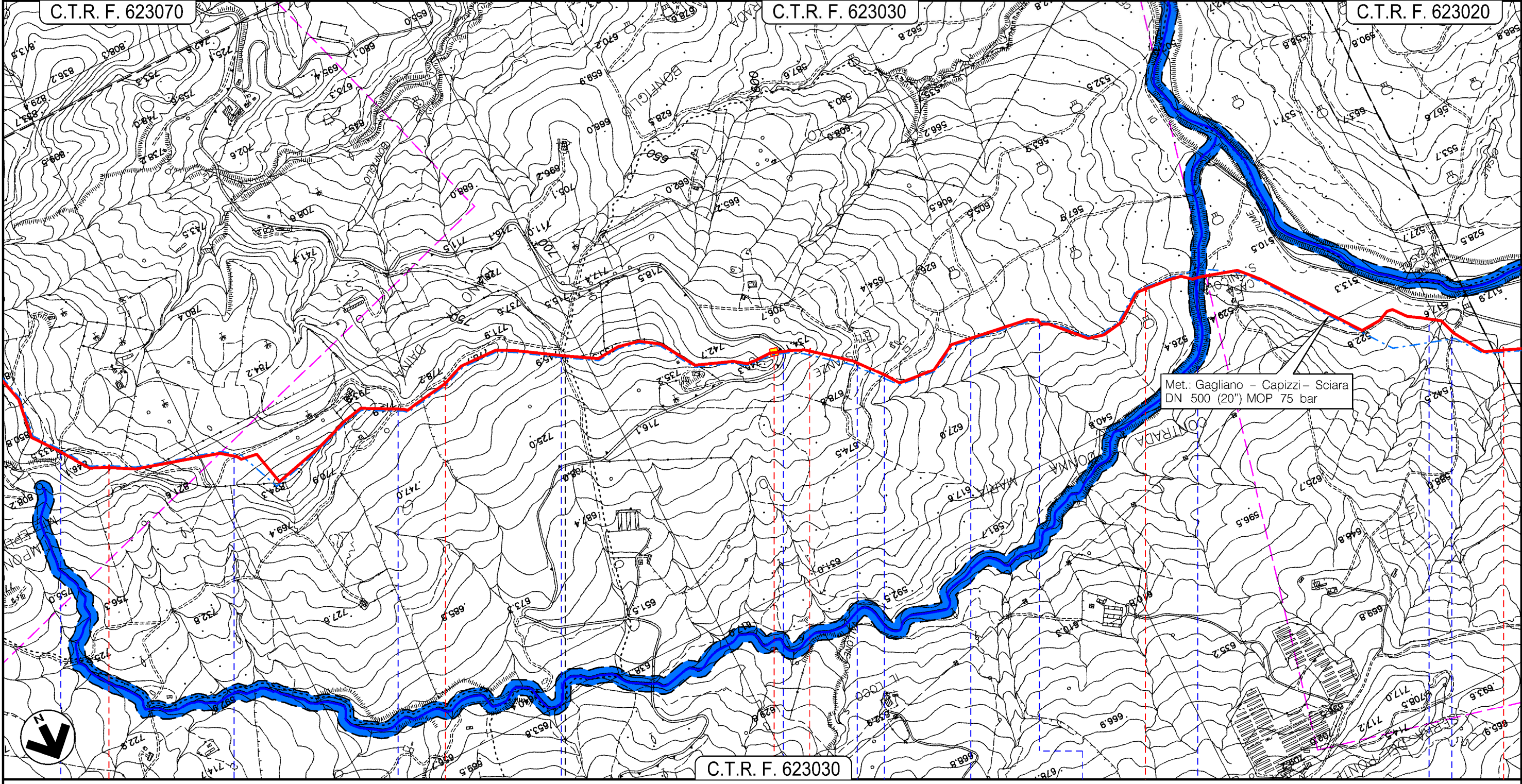









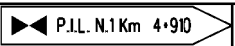

Il presente disegno e' di proprieta' aziendale - La Societa' tutelera' i propri diritti a termine di legge.

GAGLIANO CASTELFERRATO

ENNA

CERAMI



-  Str. Comunale
-  Str. Comunale
-  Str. Sterrata
-  Str. Donna Maria
-  S.P. Donna Maria
-  S.Com.
-  Str. Sterrata
-  Str. Tagliafuoco
-  Str. Tagliafuoco
-  Vallone S.Nicola
- S.C. stradina
- S.Com.

0	12/06/2018	EMISSIONE PER PERMESSI	F.CERRUTO	G.BRIA	V.FORLIVESI G.GIOVANNINI
INDICE	DATA	REVISIONI	ELABORATO	VERIFICATO	APPROVATO
			PROGETTISTA 		
			Dis. PG-AMB-802		Foglio 4 di 17
			Comm. NR/16141		Scala 1:10000

C.T.R. F. 623030

C.T.R. F. 623020

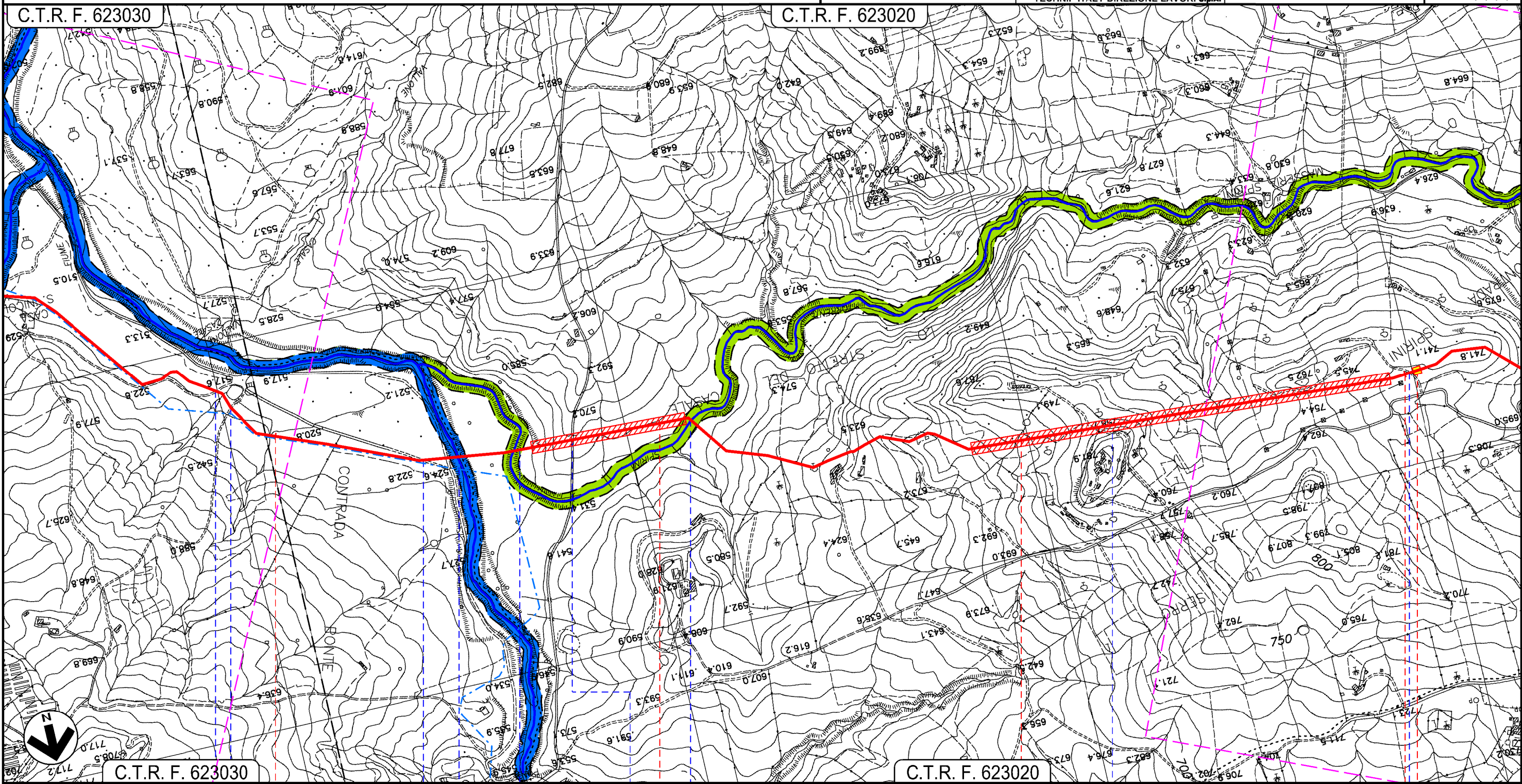

C.T.R. F. 623030

C.T.R. F. 623020

CERAMI

ENNA

NICOSIA

S.C. stradina — S.Com.

S.C. stradina —

Fiume di Cerami

Torrente Spirini

S.Com. —

Torrente Spirini

S.Com. —

S.Com. —

◀▶ P.I.L. N.2 Km 10.035

Il presente disegno e' di proprieta' aziendale - La Societa' tutelera' i propri diritti a termine di legge.

0	12/06/2018	EMISSIONE PER PERMESSI	F.CERRUTO	G.BRIA	V.FORLIVESI G.GIOVANNINI
INDICE	DATA	REVISIONI	ELABORATO	VERIFICATO	APPROVATO
			PROGETTISTA 		
			Dis. PG-AMB-802		Foglio 5 di 17
			Comm. NR/16141		Scala 1:10000

C.T.R. F. 623020

C.T.R. F. 623020

NICOSIA
ENNA

▶ P.I.L. N.2 Km 10-035

S.Com.

S.P. N.86

S.Com.

S.Com.

S.Com.

S.Com.

S.Com.

S.Com.

Fosso Spirini
e S.Com.

S.S. N.120

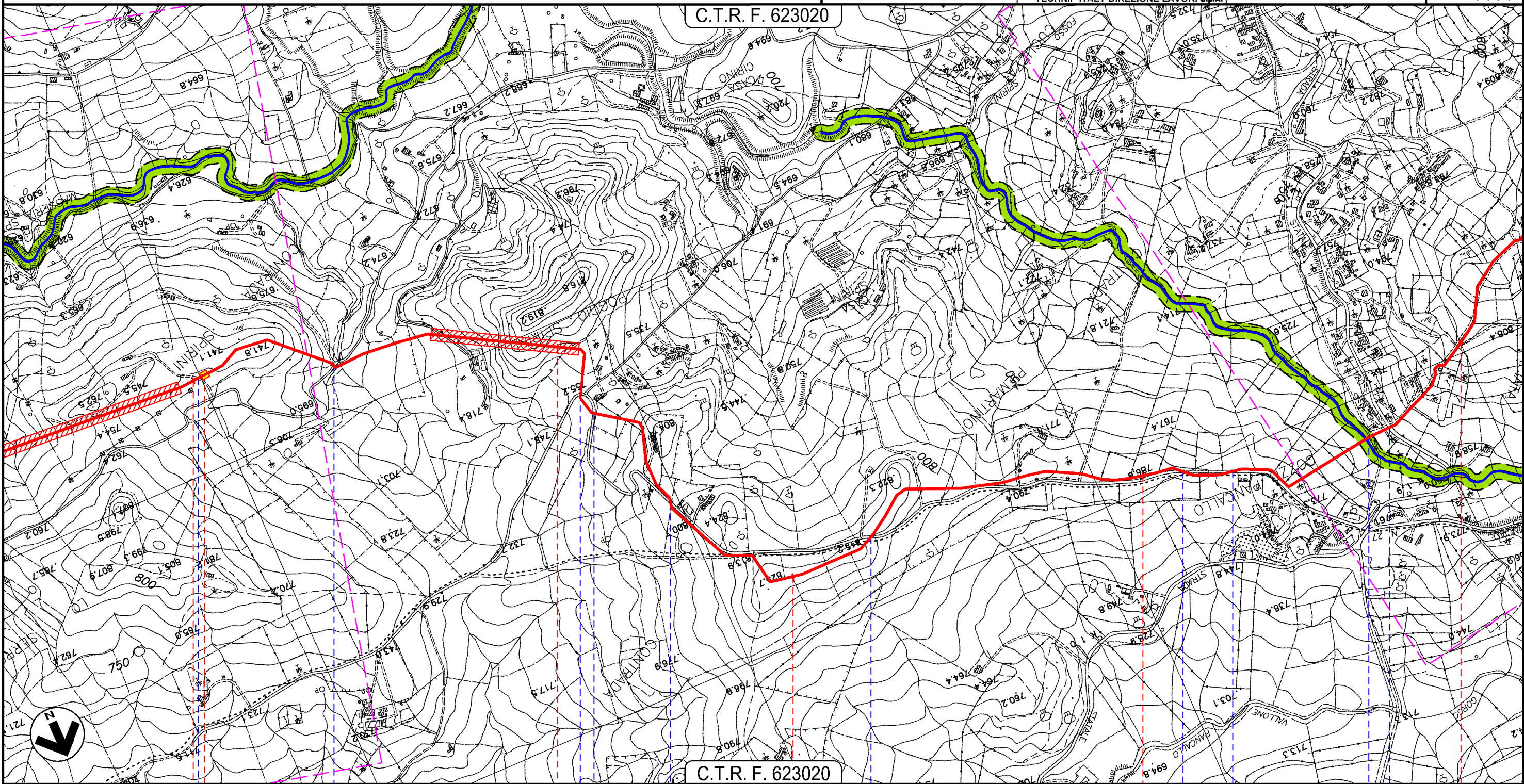

Il presente disegno e' di proprieta' aziendale - La Societa' tutelera' i propri diritti a termine di legge.

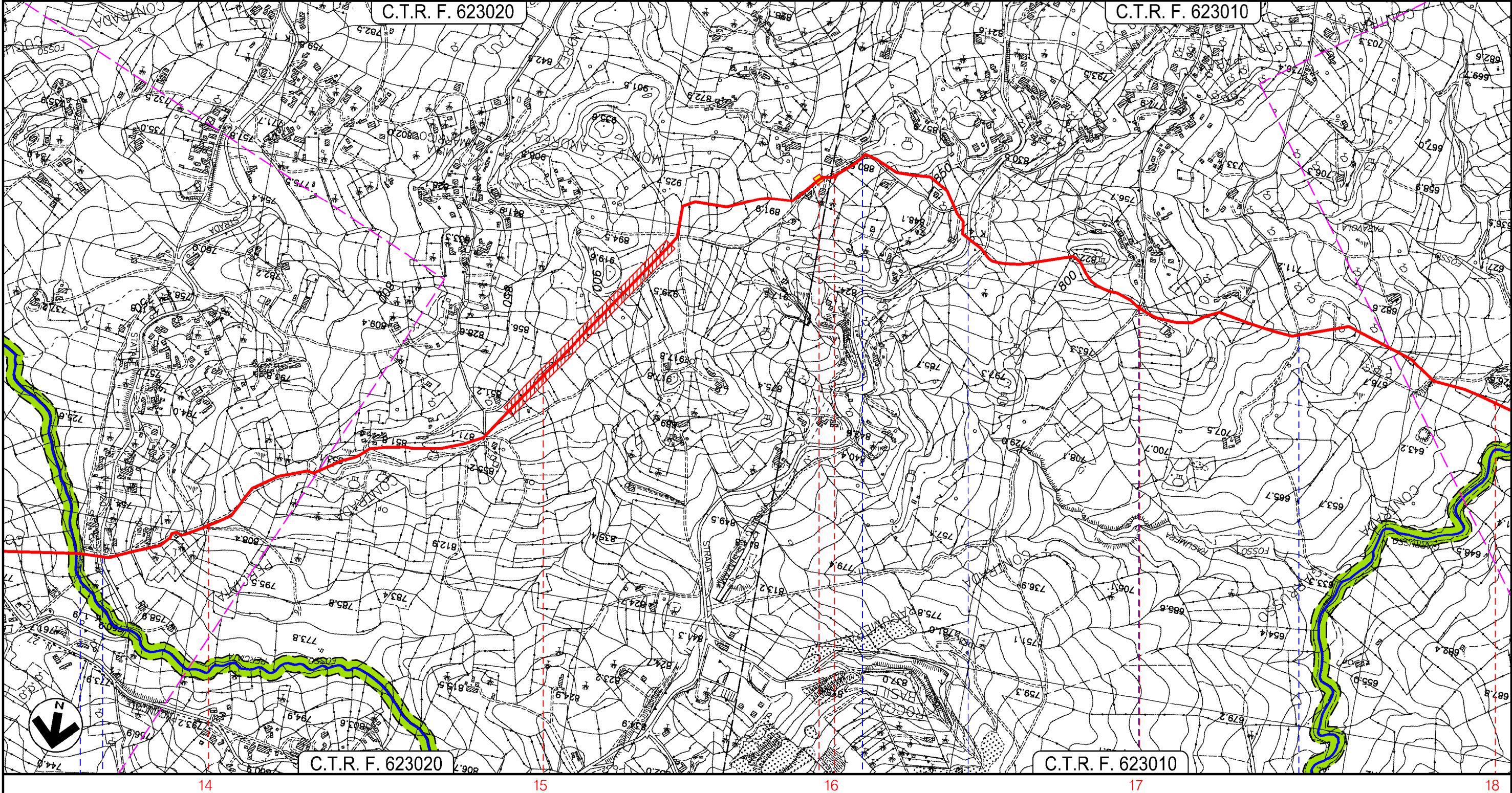

0	12/06/2018	EMISSIONE PER PERMESSI	F.CERRUTO	G.BRIA	V.FORLIVESTI G.GIOVANNINI
INDICE	DATA	REVISIONI	ELABORATO	VERIFICATO	APPROVATO
			PROGETTISTA 		
			Dis. PG-AMB-802		Foglio 6 di 17
			Comm. NR/16141		Scola 1:10000

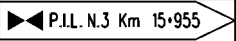
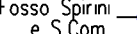
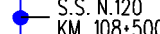
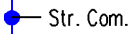

Il presente disegno e' di proprieta' aziendale - La Societa' tutelera' i propri diritti a termine di legge.

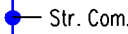
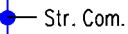
NICOSIA ENNA			
			
 Fosso Spirini e S.Com.	 S.S. N.120 KM 108+500	 Str. Com.	 S.S. N.117 KM 42+000
		 Str. Com.	 Str. Com.

PROGETTO MET. GAGLIANO – TERMINI IMERESE
ED OPERE CONNESSE DP 75 bar – MOP 24 bar

MET. GAGLIANO – TERMINI IMERESE DN 400 (16"), DP 75 bar – MOP 24 bar
E STACCO ALL.TO COMUNE DI NICOSIA DN 100 (4"), DP 75 bar – MOP 24 bar

CARTA DEI CORRIDOI ECOLOGICI

0	12/06/2018	EMISSIONE PER PERMESSI	F.CERRUTO	G.BRIA	V.FORLIVESI G.GIOVANNINI
INDICE	DATA	REVISIONI	ELABORATO	VERIFICATO	APPROVATO
		PROGETTISTA 	Dis. PG-AMB-802		Foglio 7
		Rif TPIDL 073670C-703-DW-3252-388 TECHNIP ITALY DIREZIONE LAVORI S.p.A.	Comm. NR/16141		di 17
					Scala 1:10000

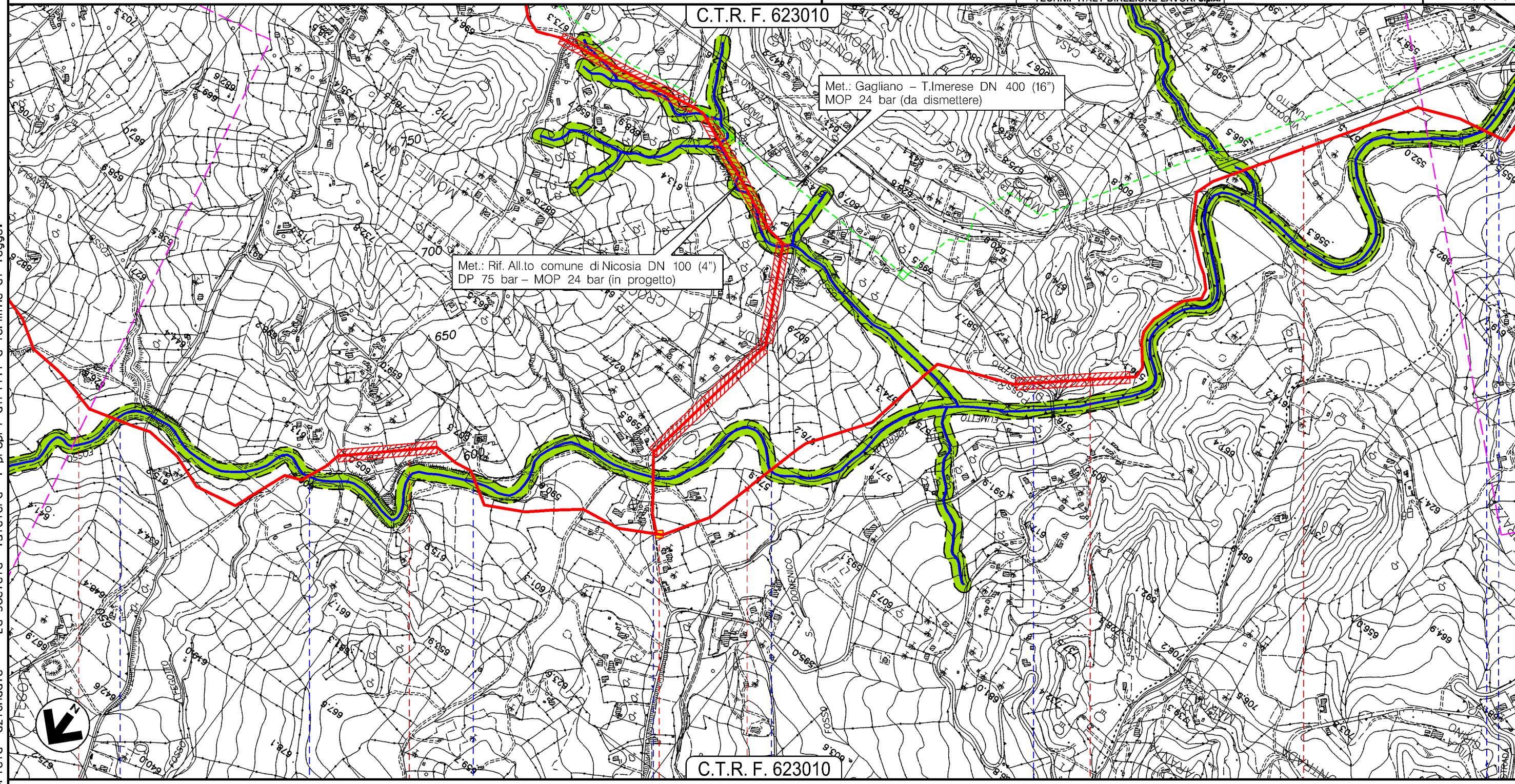

Il presente disegno e' di proprieta' aziendale - La Societa' tutelera' i propri diritti a termine di legge.

NICOSIA ENNA					
P.I.D.I. N.4 Km 19+740					
Fosso Giarrusso	Fosso Giarrusso	Torrente Fumetto	Str. Com.	Torrente Fumetto	S.P. N.20
					Torrente Fumetto S.S.N.120

PROGETTO MET. GAGLIANO – TERMINI IMERESE
ED OPERE CONNESSE DP 75 bar – MOP 24 bar

MET. GAGLIANO – TERMINI IMERESE DN 400 (16"), DP 75 bar – MOP 24 bar

CARTA DEI CORRIDOI ECOLOGICI

0	12/06/2018	EMISSIONE PER PERMESSI	F.CERRUTO	G.BRIA	V.FORLIVESI G.GIOVANNINI
INDICE	DATA	REVISIONI	ELABORATO	VERIFICATO	APPROVATO
			PROGETTISTA 		
			Dis. PG-AMB-802		Foglio 8
			Comm. NR/16141		di 17
					Scola 1:10000

C.T.R. F. 623050

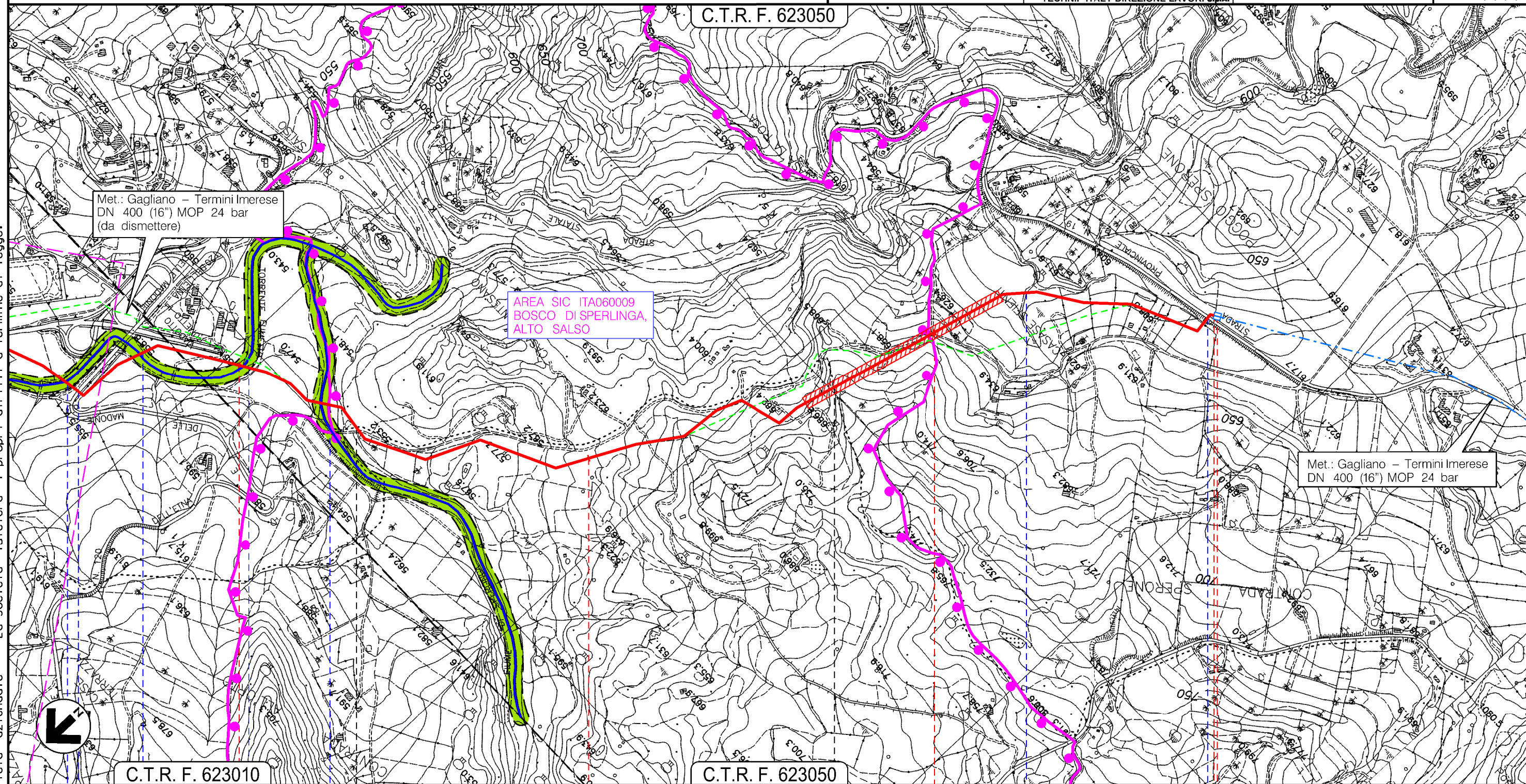

C.T.R. F. 623010

C.T.R. F. 623050

NICOSIA

SPERLINGA
ENNA

NICOSIA

25 + 780

- Torrente Fumetto
- S.S. N.120
- Torrente Fumetto
- Torrente Fumetto
- Fiume di Sperlinga
- Fosso
- S.P. N.19

45670/6

Il presente disegno e' di proprieta' aziendale - La Societa' tutelera' i propri diritti a termine di legge.

PROGETTO MET. GAGLIANO – TERMINI IMERESE
ED OPERE CONNESSE DP 75 bar – MOP 24 bar

RIFACIMENTO ALL.TO COMUNE DI NICOSIA DN 100 (4"), DP 75 bar – MOP 24 bar
STACCO DA MET. GAGLIANO – TERMINI IMERESE DN 400 (16"), DP 75 bar – MOP 24 bar

CARTA DEI CORRIDOI ECOLOGICI

0	12/06/2018	EMISSIONE PER PERMESSI	F.CERRUTO	G.BRIA	V.FORLIVESI G.GIOVANNINI
INDICE	DATA	REVISIONI	ELABORATO	VERIFICATO	APPROVATO
		PROGETTISTA 	Dis. PG-AMB-802		Foglio 9
		Rif TPIDL 073670C-703-DW-3252-388 TECHNIP ITALY DIREZIONE LAVORI S.p.A.	Comm. NR/16141		di 17
					Scala 1:10000

C.T.R. F. 623010

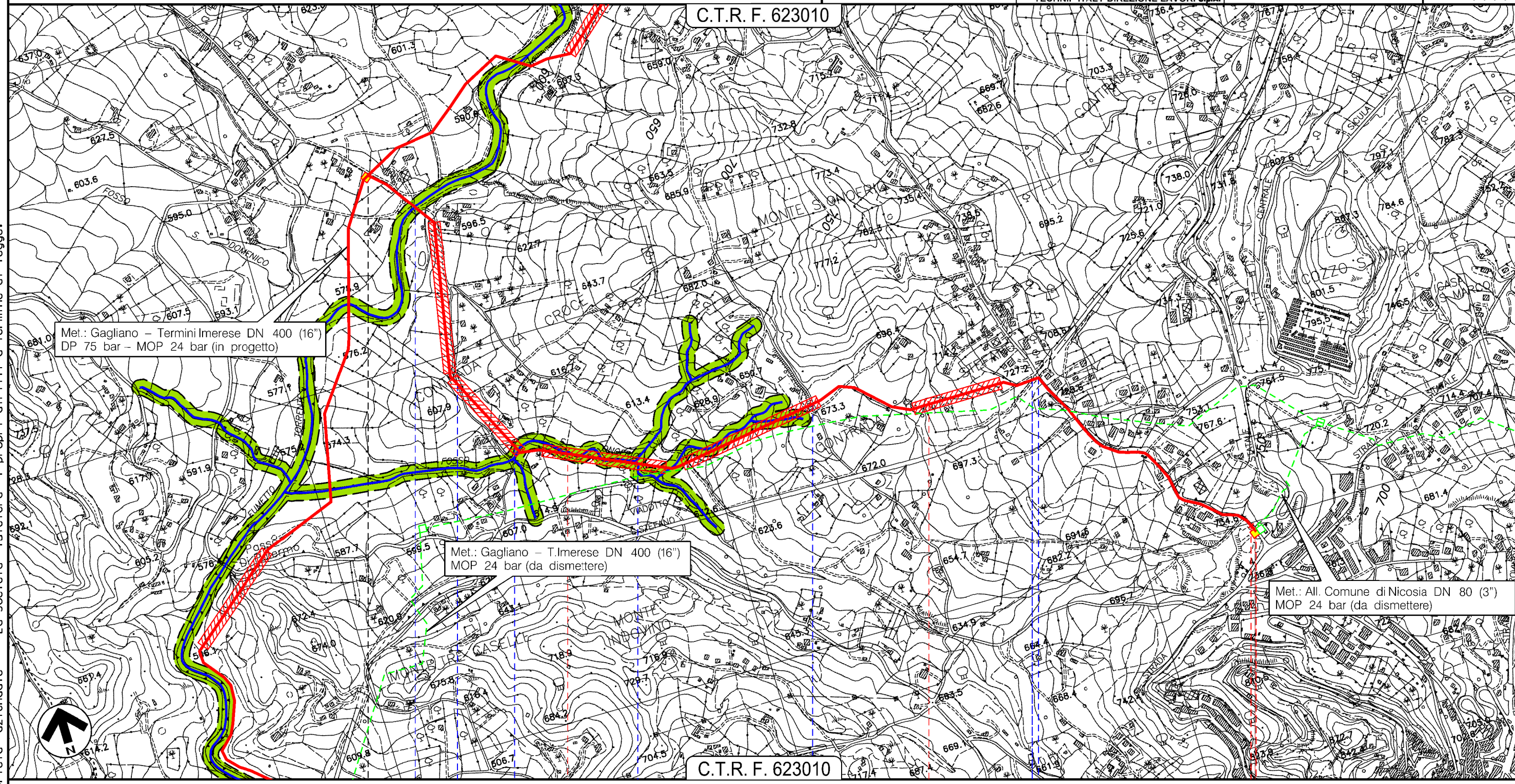

C.T.R. F. 623010

NICOSIA
ENNA

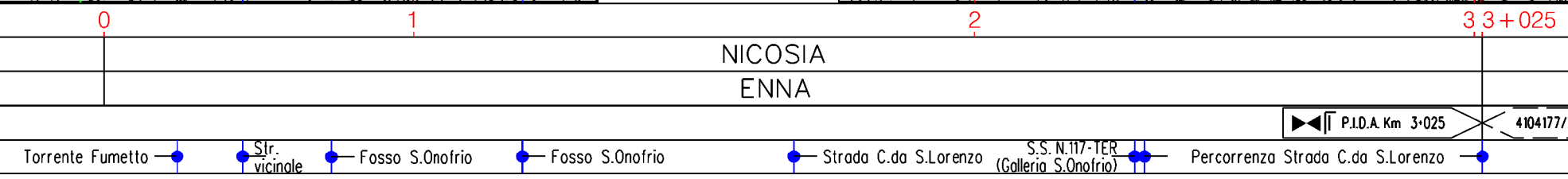

Il presente disegno e' di proprieta' aziendale - La Societa' tutelera' i propri diritti a termine di legge.

0	12/06/2018	EMISSIONE PER PERMESSI	F.CERRUTO	G.BRIA	V.FORLIVESTI G.GIOVANNINI
INDICE	DATA	REVISIONI	ELABORATO	VERIFICATO	APPROVATO
			PROGETTISTA 		
			Dis. PG-AMB-802		
			Comm. NR/16141		

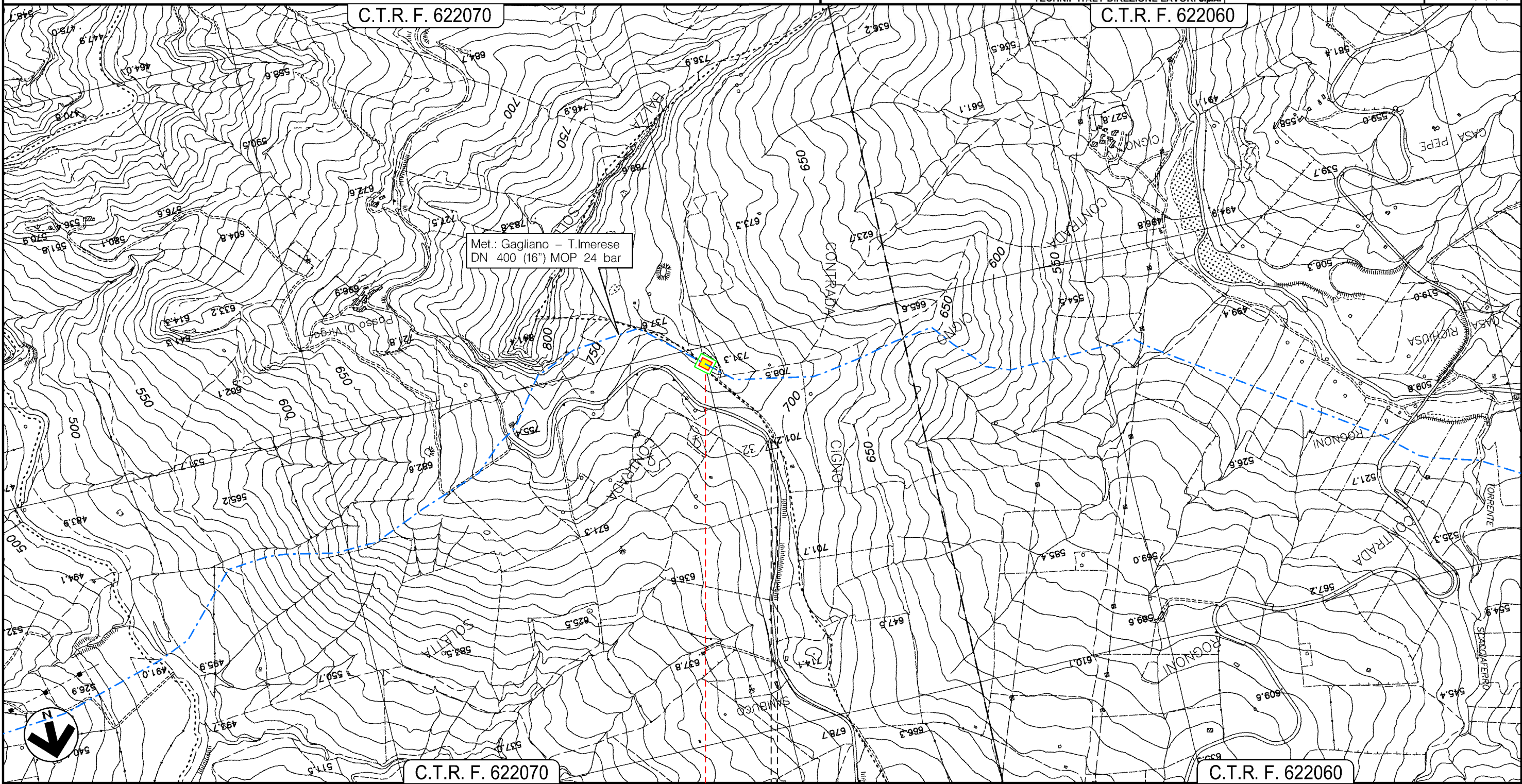

Il presente disegno e' di proprieta' aziendale - La Societa' tutelera' i propri diritti a termine di legge.

ALIMENA — BLUFÌ
PALERMO

IMPIANTO N.45670/8  TRAPPOLA
LOC. CASALGIORDANO 

PROGETTO MET. GAGLIANO – TERMINI IMERESE
ED OPERE CONNESSE DP 75 bar – MOP 24 bar

MET. GAGLIANO – TERMINI IMERESE DN 300 (12"), DP 75 bar – MOP 24 bar
E STACCO ALL.TO COMUNE DI COLLESANO DN 150 (6"), DP 75 bar – MOP 24 bar

CARTA DEI CORRIDOI ECOLOGICI

0	12/06/2018	EMISSIONE PER PERMESSI	F.CERRUTO	G.BRIA	V.FORLIVESI G.GIOVANNINI	Foglio 11
INDICE	DATA	REVISIONI	ELABORATO	VERIFICATO	APPROVATO	di 17
		PROGETTISTA 	Dis. PG-AMB-802		Comm. NR/16141	Scala 1:10000
		Rif TPIDL 073670C-703-DW-3252-388 TECHNIP ITALY DIREZIONE LAVORI S.p.A.				

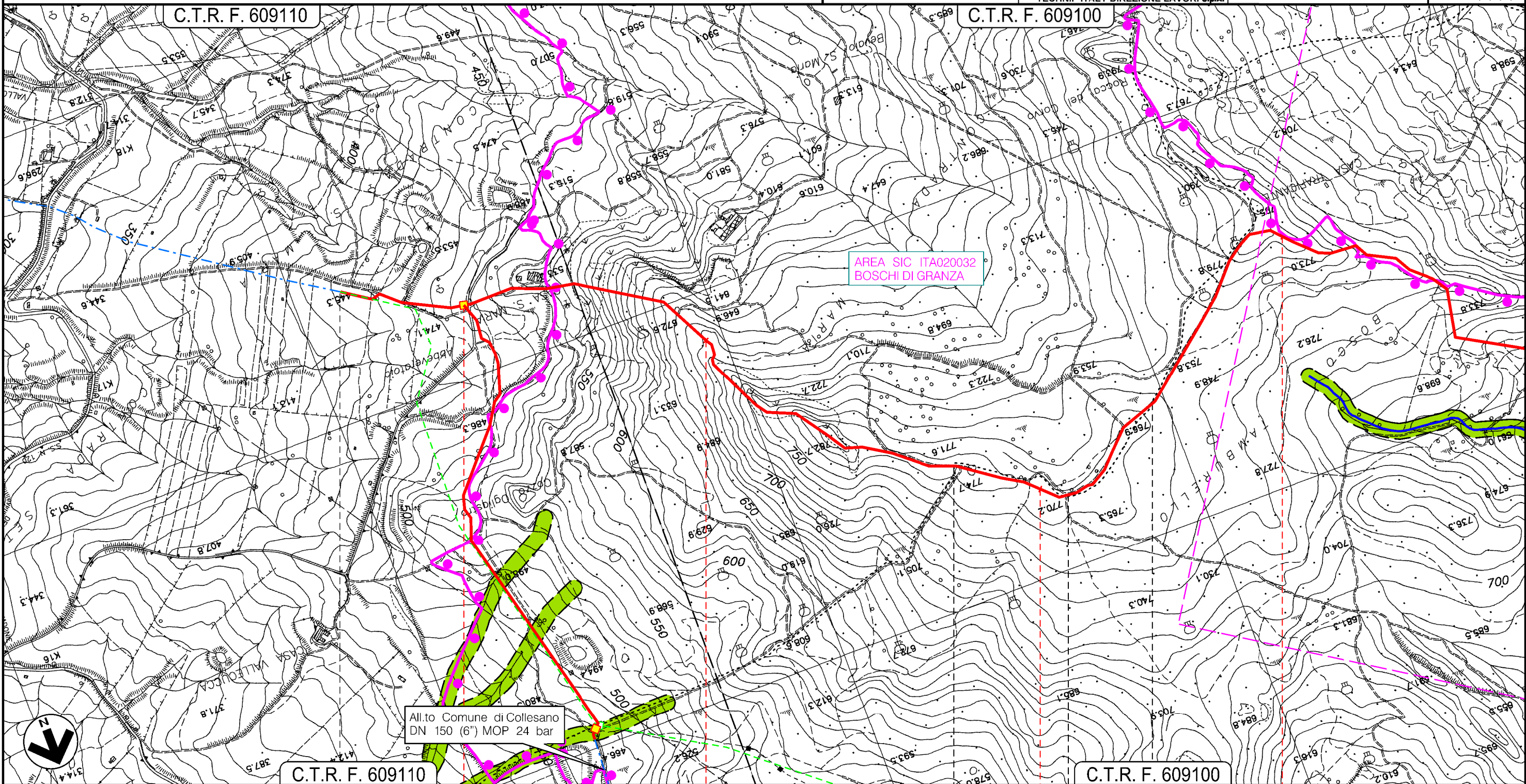

All.to Comune di Collesano
DN 150 (6") MOP 24 bar

C.T.R. F. 609110

C.T.R. F. 609100

SCLAFANI BAGNI PALERMO CERDA SCLAFANI BAGNI CERDA

P.I.D.I. N.18 Km 0+035

Il presente disegno e' di proprieta' aziendale - La Societa' tutelera' i propri diritti a termine di legge.

0	12/06/2018	EMISSIONE PER PERMESSI	F.CERRUTO	G.BRIA	V.FORLIVESI G.GIOVANNINI
INDICE	DATA	REVISIONI	ELABORATO	VERIFICATO	APPROVATO
			PROGETTISTA 		
			Dis. PG-AMB-802		Foglio 12
			Comm. NR/16141		di 17
					Scala 1:10000

C.T.R. F. 609100

C.T.R. F. 609100

CERDA
PALERMO

◀▶ P.I.L. N.19 Km 5+930

● S.P. N.7

AREA SIC ITA020032
BOSCHI DI GRANZA

Il presente disegno e' di proprieta' aziendale - La Societa' tutelera' i propri diritti a termine di legge.

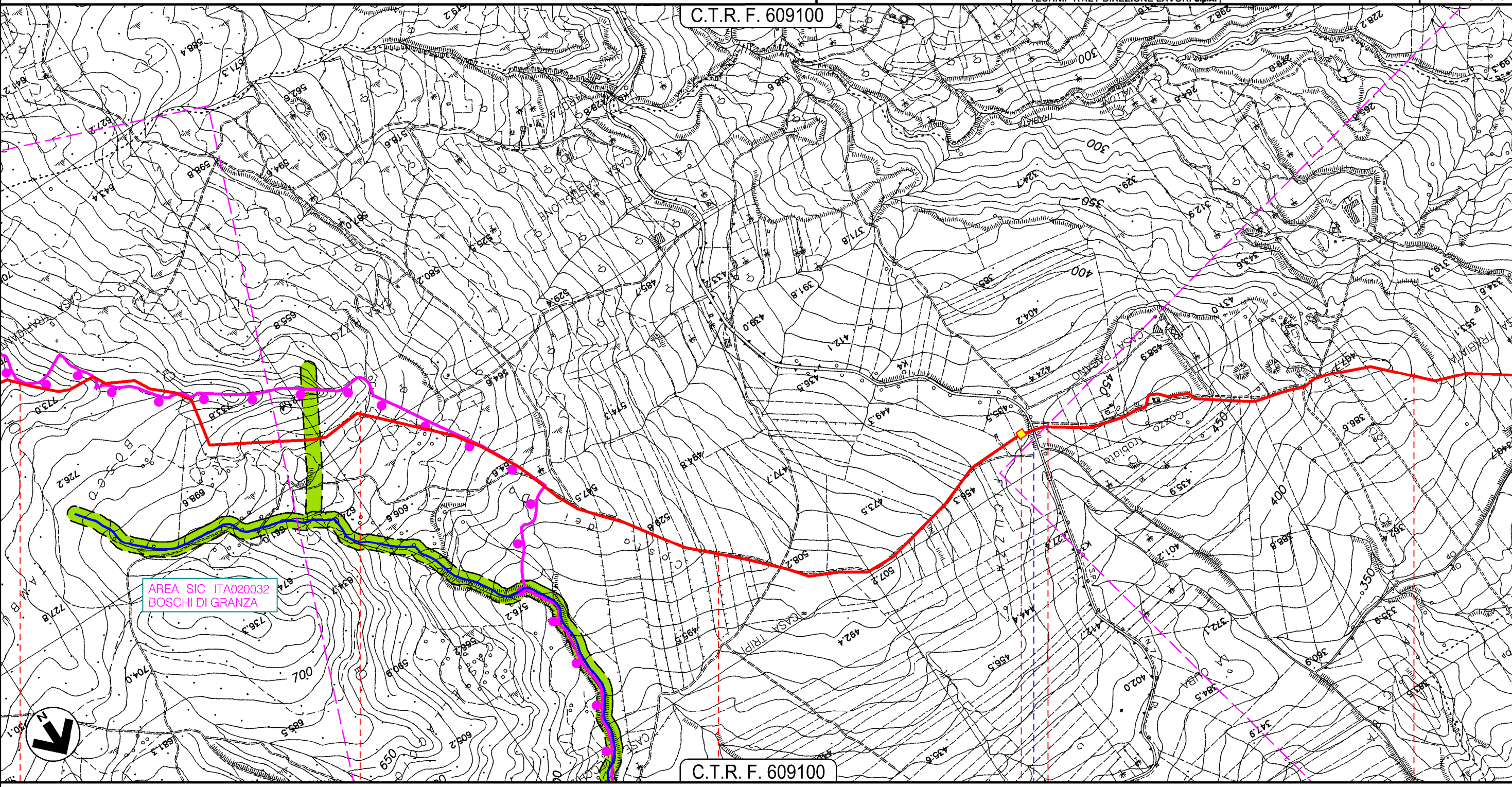

PROGETTO MET. GAGLIANO – TERMINI IMERESE
ED OPERE CONNESSE DP 75 bar – MOP 24 bar

MET. GAGLIANO – TERMINI IMERESE DN 300 (12"), DP 75 bar – MOP 24 bar

CARTA DEI CORRIDOI ECOLOGICI

0	12/06/2018	EMISSIONE PER PERMESSI	F.CERRUTO	G.BRIA	V.FORLIVESI G.GIOVANNINI
INDICE	DATA	REVISIONI	ELABORATO	VERIFICATO	APPROVATO
			PROGETTISTA 		
Rif TPIDL 073670C-703-DW-3252-388 TECHNIP ITALY DIREZIONE LAVORI S.p.A.			Dis. PG-AMB-802		Foglio 13 di 17
			Comm. NR/16141		Scala 1:10000

Foglio
13
di 17
Scala
1:10000

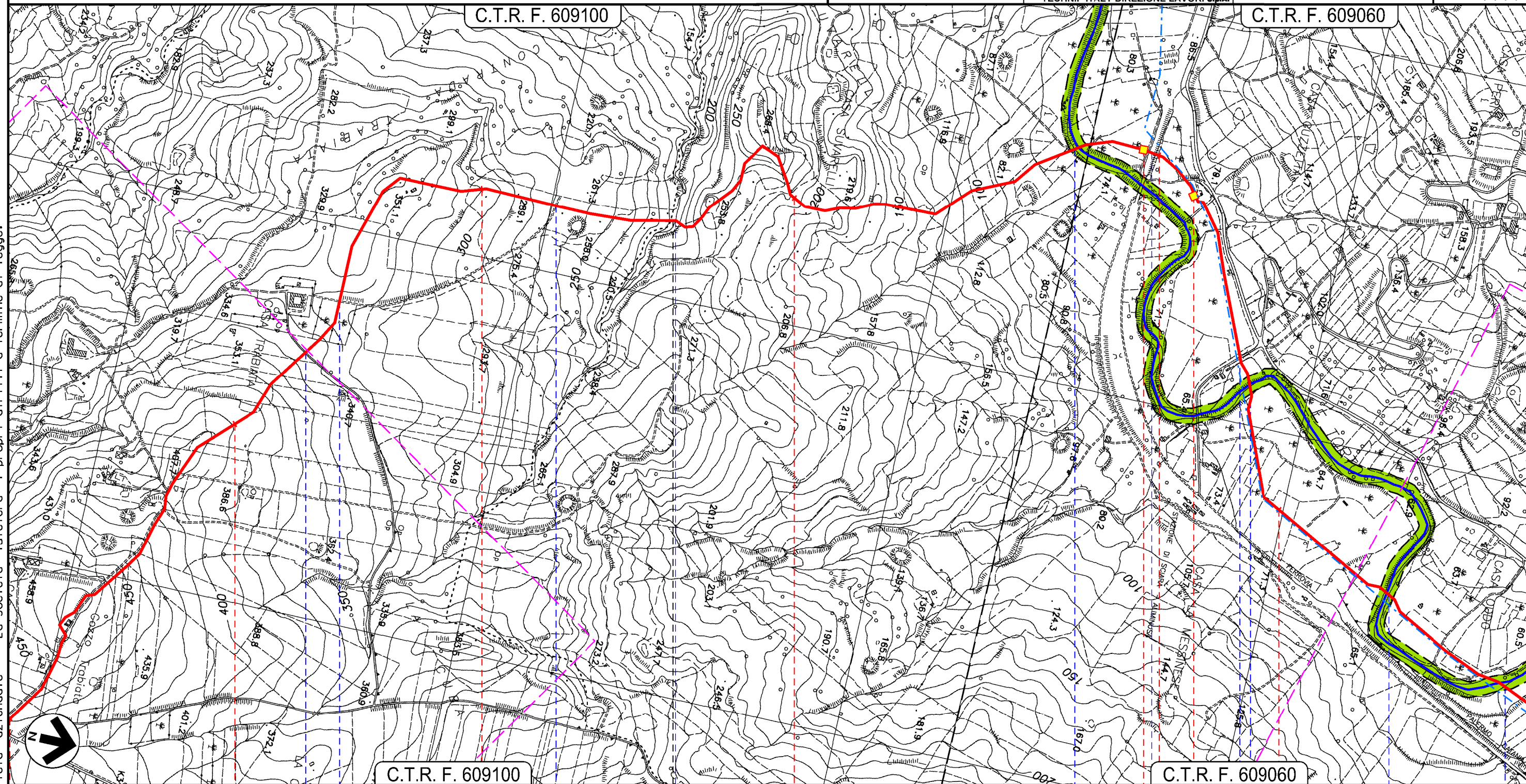

Il presente disegno e' di proprieta' aziendale - La Societa' tutelera' i propri diritti a termine di legge.

CERDA

PALERMO

SCIARA

Str. Comunale

Str. Comunale

Fosso

Fiume Torto

Strada C.da Stanze

Fiume Torto

Fiume Torto

Fiume Torto

P.I.L. N.20 Km 9+960

P.I.L. N.21 Km 10+140

F.S. Palermo-Catania

PROGETTO MET. GAGLIANO – TERMINI IMERESE
ED OPERE CONNESSE DP 75 bar – MOP 24 bar

MET. GAGLIANO – TERMINI IMERESE DN 300 (12"), DP 75 bar – MOP 24 bar
E P.I.D.I. N. 22 PER STACCO ALL.TO COM. DICERDA DN 100 (4"), DP 75 bar – MOP 24 bar

CARTA DEI CORRIDOI ECOLOGICI

0	12/06/2018	EMISSIONE PER PERMESSI	F.CERRUTO	G.BRIA	V.FORLIVESI G.GIOVANNINI
INDICE	DATA	REVISIONI	ELABORATO	VERIFICATO	APPROVATO
			PROGETTISTA 		
			Dis. PG-AMB-802		Foglio 14 di 17
			Comm. NR/16141		Scala 1:10000

C.T.R. F. 609060

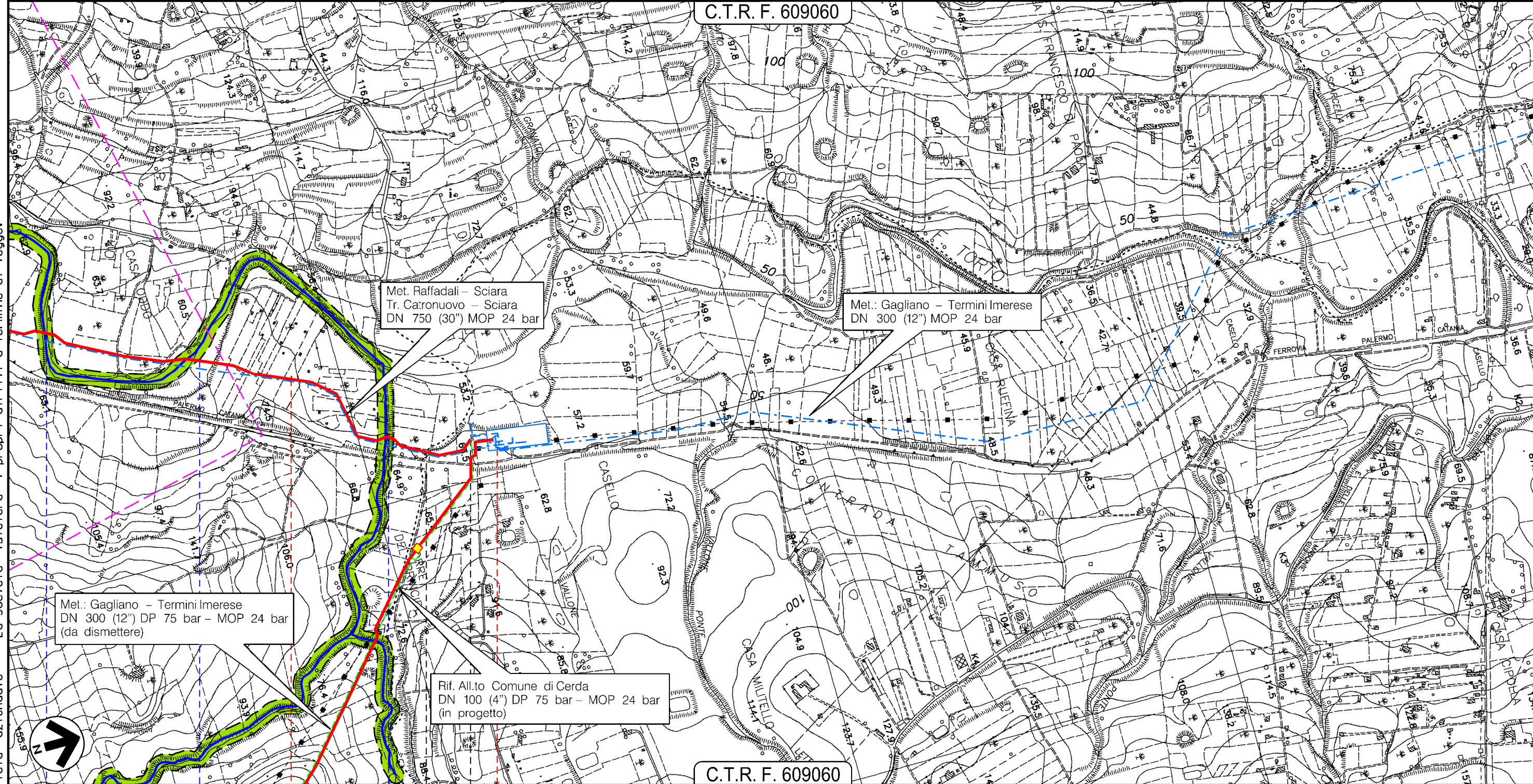

Met. Raffadali – Sciarra
Tr. Catonuovo – Sciarra
DN 750 (30") MOP 24 bar

Met.: Gagliano – Termini Imerese
DN 300 (12") MOP 24 bar

Met.: Gagliano – Termini Imerese
DN 300 (12") DP 75 bar – MOP 24 bar
(da dismettere)

Rif. All.to Comune di Cerda
DN 100 (4") DP 75 bar – MOP 24 bar
(in progetto)

C.T.R. F. 609060

Il presente disegno e' di proprieta' aziendale - La Societa' tutelera' i propri diritti a termine di legge.

SCIARA PALERMO ● TERMINI IMERESE

6250001/11 - 6250001/10.1
45670/17 - 4300638/1

● Fiume Torto ● Fiume Torto ● Vallone Ecce

12 12 + 560

PROGETTO MET. GAGLIANO – TERMINI IMERESE
ED OPERE CONNESSE DP 75 bar – MOP 24 bar

RICOLL. ALL.TO COMUNE DI COLLESANO DN 150 (6"), DP 75 bar – MOP 24 bar
STACCO DA MET. GAGLIANO – TERMINI IMERESE DN 300 (12"), DP 75 bar – MOP 24 bar

CARTA DEI CORRIDOI ECOLOGICI

0	12/06/2018	EMISSIONE PER PERMESSI	F.CERRUTO	G.BRIA	V.FORLIVESI G.GIOVANNINI
INDICE	DATA	REVISIONI	ELABORATO	VERIFICATO	APPROVATO
			PROGETTISTA 		
			Dis. PG-AMB-802		Foglio 15 di 17
			Comm. NR/16141		Scala 1:10000

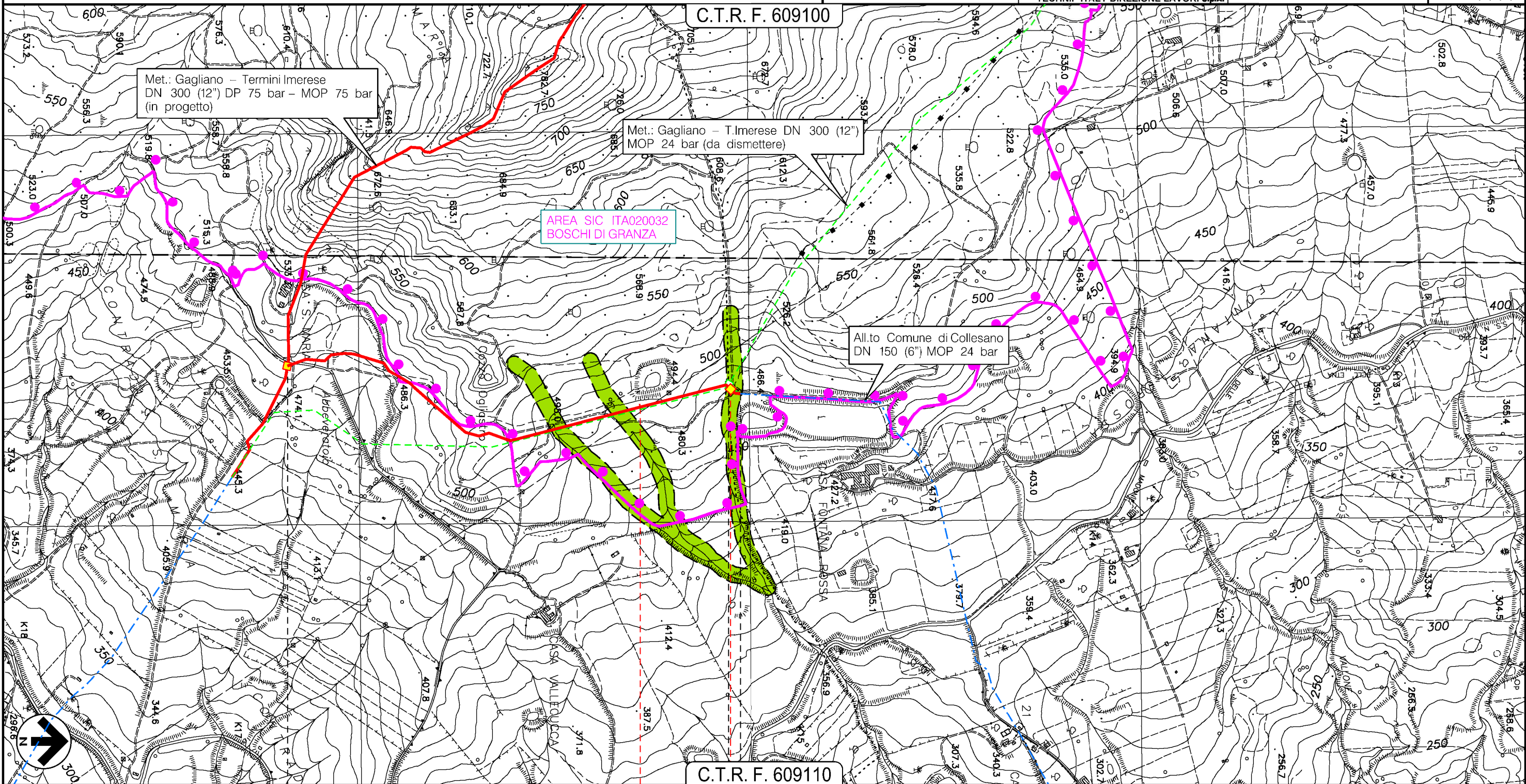

Il presente disegno e' di proprieta' aziendale - La Societa' tutelera' i propri diritti a termine di legge.



P.I.L. N.1Km 1:240

PROGETTO MET. GAGLIANO – TERMINI IMERESE
ED OPERE CONNESSE DP 75 bar – MOP 24 bar

RIFACIMENTO ALL.TO COM. DI CERDA DN 100 (4"), DP 75 bar – MOP 24 bar
STACCO DA MET. GAGLIANO – TERMINI IMERESE DN 300 (12"), DP 75 bar – MOP 24 bar

CARTA DEI CORRIDOI ECOLOGICI

0	12/06/2018	EMISSIONE PER PERMESSI	F.CERRUTO	G.BRIA	V.FORLIVESI G.GIOVANNINI
INDICE	DATA	REVISIONI	ELABORATO	VERIFICATO	APPROVATO
			PROGETTISTA 		
			Dis. PG-AMB-802		Foglio 16 di 17
			Comm. NR/16141		Scola 1:10000

C.T.R. F. 609060

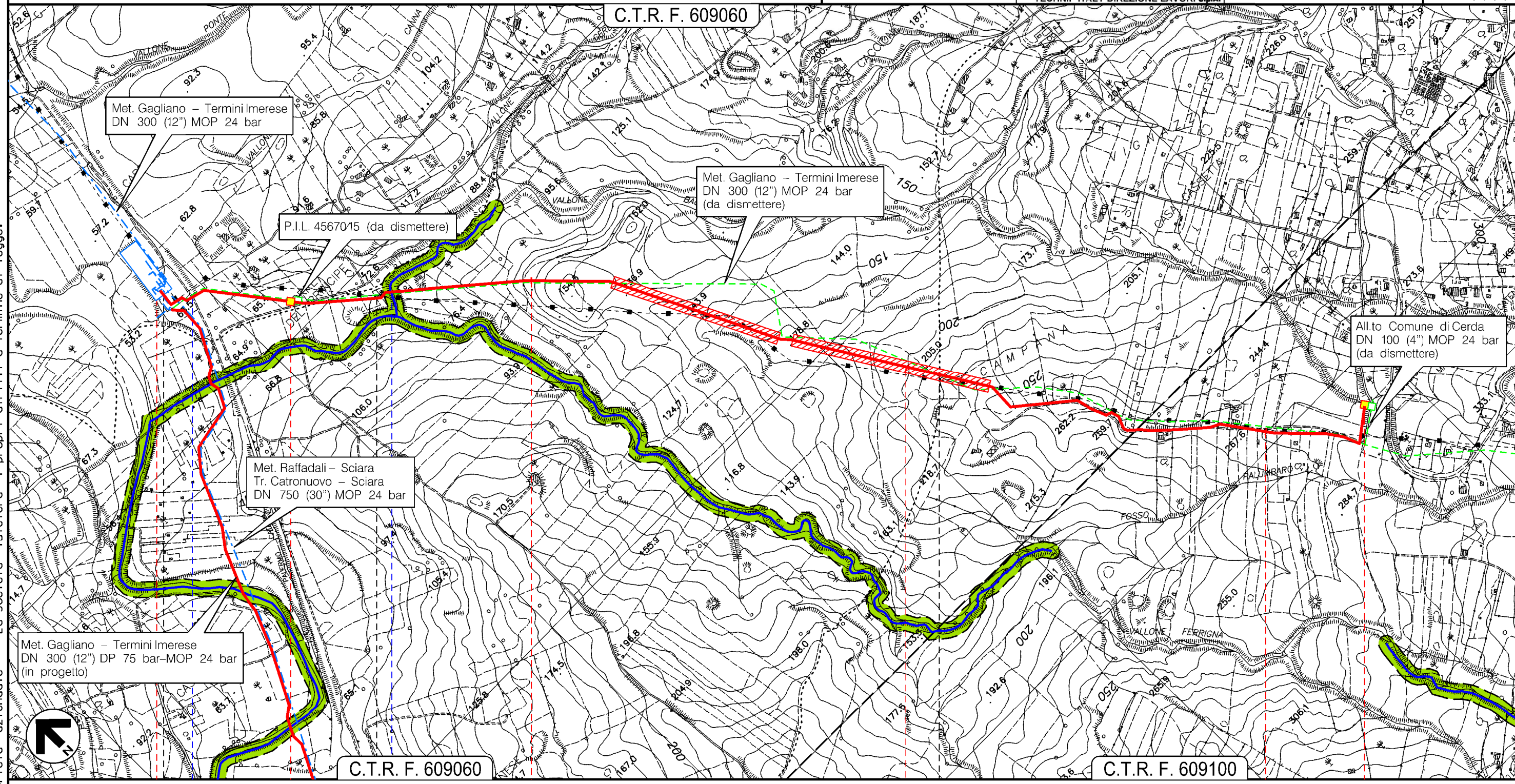

C.T.R. F. 609060

C.T.R. F. 609100

0	1	2	3	3+345
TERMINI IMERESE	SCIARA	PALERMO	CERDA	

--	--	--

Ferrovia Palermo-Catania Vallone Baglio

Il presente disegno e' di proprieta' aziendale - La Societa' tutelera' i propri diritti a termine di legge.

0	12/06/2018	EMISSIONE PER PERMESSI	F.CERRUTO	G.BRIA	V.FORLIVESTI G.GIOVANNINI
INDICE	DATA	R E V I S I O N I	ELABORATO	VERIFICATO	APPROVATO
		PROGETTISTA 		Dis. PG-AMB-802	
		Rif TPIDL 073670C-703-DW-3252-388 TECHNIP ITALY DIREZIONE LAVORI S.p.A.		Comm. NR/16141	

LEGENDA

SIMBOLOGIA CARTOGRAFICA

- | | | | |
|--|--|--|---|
| | Metanodotto in progetto | | Altre condotte di terzi |
| | Metanodotti in esercizio | | Gallerie, Tunnel, Mini-Microtunnel, Raise Boring e T.O.C. |
| | Metanodotti da porre fuori esercizio (da rimuovere e/o intasare) | | Impianti di linea in progetto |
| | Aree impianti stacco-terminale in progetto | | Impianti di linea su rete in esercizio |
| | Aree impianti stacco-terminale esistenti | | Impianti di linea da porre fuori esercizio e recuperare |
| | Limite sovrapposizione fogli | | |

CORRIDOI ECOLOGICI

- | | |
|--|--------------------------------|
| | Corsi d'acqua |
| | Corridoi ecologici – Blue way |
| | Corridoi ecologici – Green way |

AREE TUTELATE PER LEGGE

- | | |
|--|--------|
| | S.I.C. |
|--|--------|

SIMBOLOGIA MECCANICA

- | | |
|--|--|
| | Punto di intercettazione di linea (P.I.L.) |
| | Punto di intercettazione di derivazione importante (P.I.D.I.) |
| | Punto di intercettazione di derivazione semplice con stacco da P.I.L. (P.I.D.S.) |
| | Punto di intercettazione e derivazione semplice con stacco da Linea (P.I.D.S.) |
| | Punto di intercettazione con discaggio di allacciamento (P.I.D.A.) |
| | Punto predisposto per il discaggio di allacciamento (P.P.D.A.) |
| | Punto di sezionamento elettrico terminale (P.S.E.T.) |
| | Stazione predisposta per lancio e ricevimento PIG |
| | Impianto di riduzione/regolazione della pressione |

Progressiva chilometrica	N.	
Comuni		
Province		
Impianti	TIPO - N. - PROGR. km	TIPO - N. - ESISTENTE
Attraversamenti	TIPOLOGIA ATTRAVERSATA (SS n. **, corso d'acqua, ferrovia, ecc.)	