

Disegni di Riferimento		n°
AREA POZZI SE1-CF7-ALLIS - PLANIMETRIA CATASTALE		078533DADG33452
AREA POZZI SE1-CF7-ALLIS - PLANIMETRIA RIPRISTINO PARZIALE		078533DADG33454

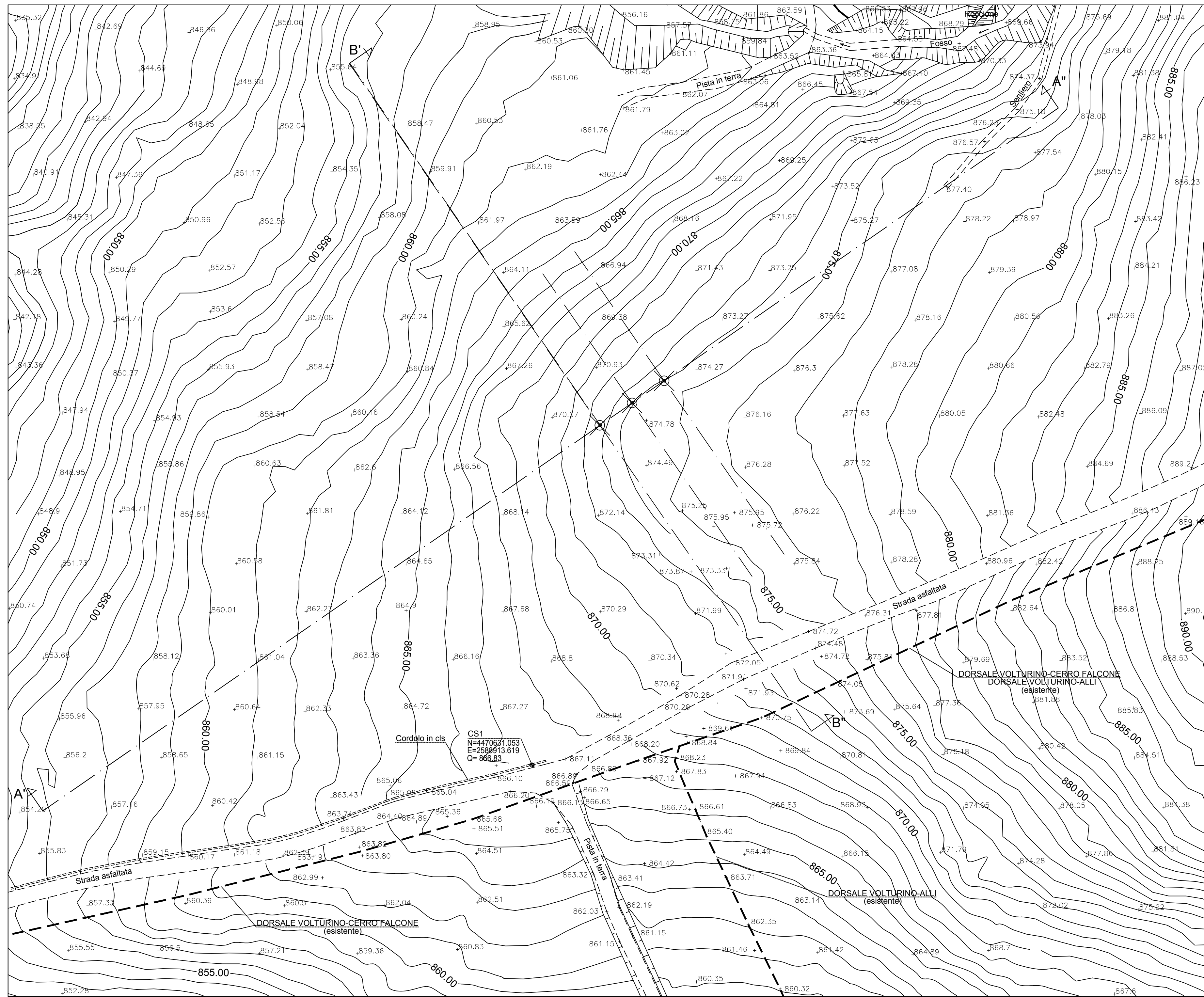
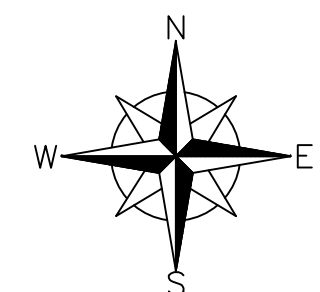

SCALA 1:500

- LEGENDA**
- ASSE POZZO IN PROGETTO
  - DORSALI ESISTENTI

Stato di Validità	Numero Revisione	Data	Descrizione	Preparato da	Controllato da	Approvato da	Approvato Contractor (se necessario)	Approvato Company
EX-DE	01	15/12/2017	EMISSIONE FINALE	MAZZITELLI	PROFITTI	PROFITTI		
EX-DE	00	12/12/2017	EMISSIONE PER COMMENTI	MAZZITELLI	PROFITTI	PROFITTI		

Nome e logo Company:		Nome del Progetto:		Identificativo documento Company:	
		<b>INGEGNERIA DI DETTAGLIO</b> <b>AREA POZZI SE1-CF7-ALLIS</b>		<b>078533DADG33453</b>	
Nome e logo Contractor:		Progetto n.		Allegato al Doc. n.: 078533DARV33451	
				Identificativo documento Contractor:	
Nome e logo Vendor/Subcontractor:		Contratto n. 2500025020		Identificativo documento Vendor/Sub:	
Nome Impianto:		Localizzazione: Onshore - <b>Basilicata - Val D'Agri</b>	Scala: <b>1/500</b>	Foglio <b>1 di 1</b>	
<b>AREA POZZI SE1 - CF7 - ALLIS</b>			Supera il n.		
<b>PLANIMETRIA STATO DI FATTO</b>			Superato dal n.		
			Area d'impianto:	Unità d'impianto:	
Software: AUTOCAD 2017			File name: 078533DADG33453_EXDE01_01.dwg		