

Planimetria dello stato di fatto - 1:1000

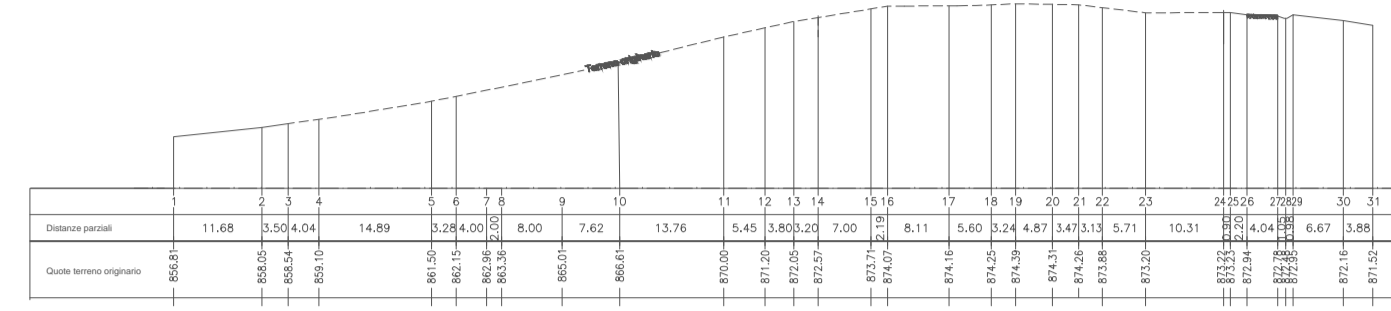

Sezione A-A' - Scala 1:1000

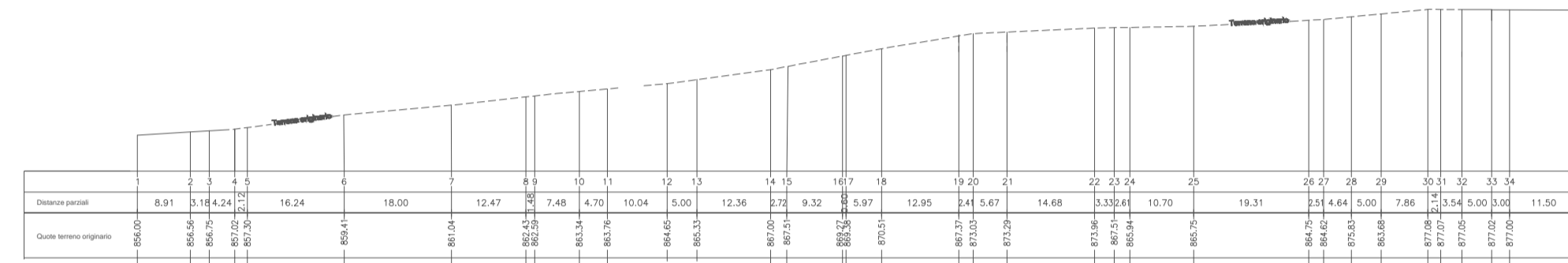

Sezione B-B' - Scala 1:1000

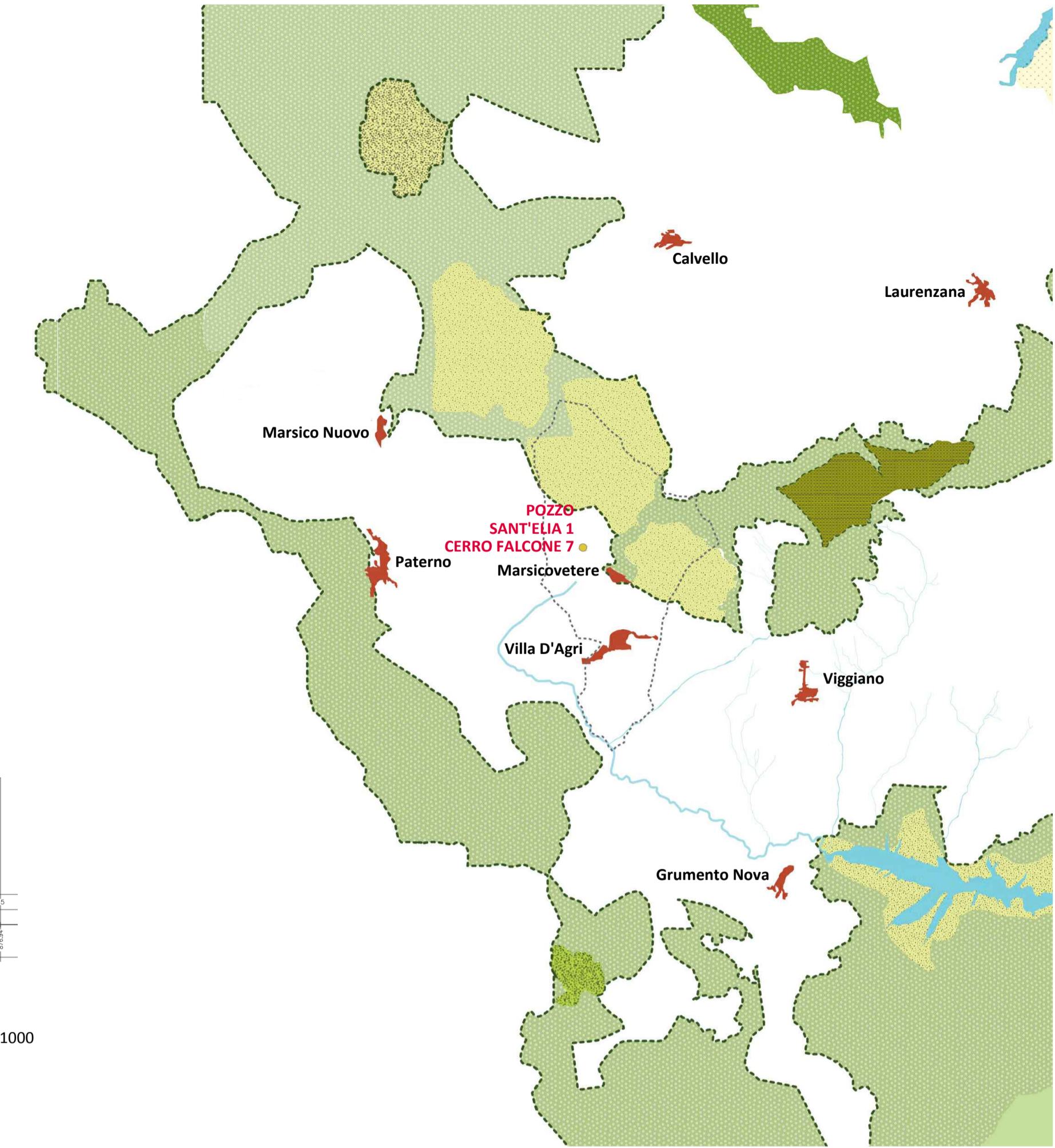

Inquadramento territoriale del contesto



Immagine 1 - Vista verso Ovest



Immagine 4 - La zona di accesso all'area



Immagine 5 - Le querce che caratterizzano l'area



Immagine 2 - Vista verso Sud

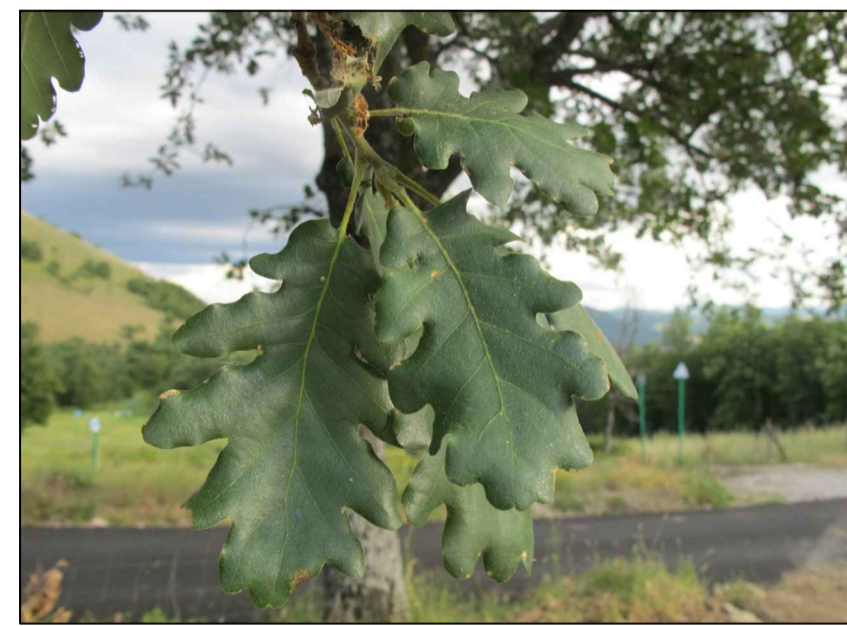

Immagine 6 - Esemplare di *Spartium junceum*



Immagine 7 - Fioritura di *Rosa canina*



Immagine 3 - Vista verso Nord

REVISIONE	DATA	MODIFICHE	COMPILATO	CONTROLLATO	APPROVATO/VALIDATO
0	05-05-2014	Prima emissione	GD	VB	GS
1	10-06-2014	Aggiornamento	GD	VB	GS
2	04-03-2015	Aggiornamento	GD	VB	GS
3	16-06-2015	Aggiornamento	GD	VB	GS
4					
5					

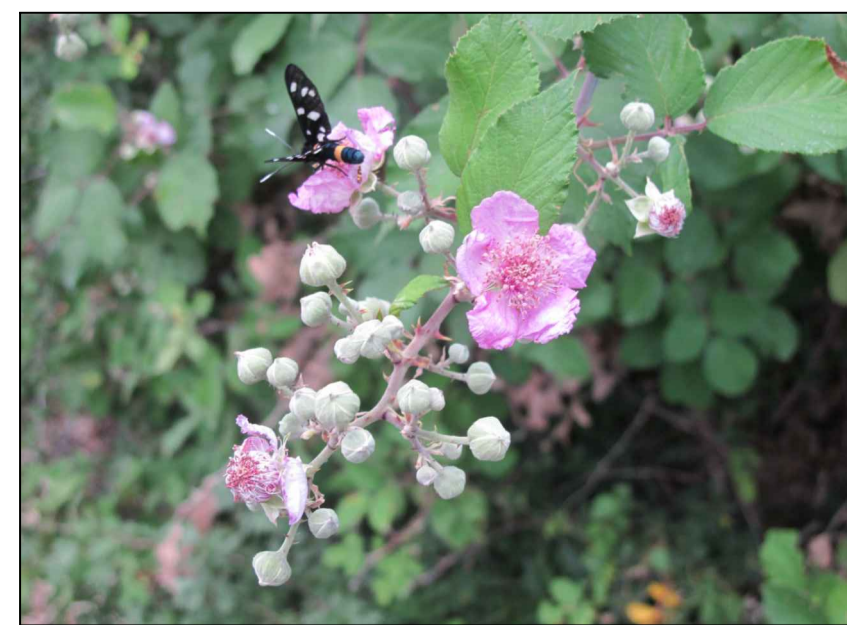

**LAND Milano s.r.l.**  
Il Direttore Tecnico,  
Arch. Andreas Kipar

OPINIONE DEGLI ARCHITETTI PAVIMENTATORI DELLA PROVINCIA DI ANCONA  
KIPAR  
ANDREAS OTTO  
architetto  
13359

OPINIONE DEL DOTTOR GRONOMO  
Dott. SALA  
Giovanni  
N. 5215  
ALBO  
MILANO

**AECOM Italia S.r.l.**  
Via Di Salto 123/2 65125 Pescara tel: 085/4159163 - fax: 085/414375  
www.aecom.com

**AECOM**

Progettazione esecutiva delle opere di inserimento paesaggistico e ambientale dei pozzi eni a Marsicovetere: "Sant'Elia 1/Cerro Falcone 7".  
Comune di Marsicovetere (Pz)

Progetto Esecutivo  
Stato di fatto e inquadramento degli interventi progettuali

Tav.01 - Scale varie

Progettisti: Arch. Andreas Kipar, Dott. Agr. Giovanni Sala  
Collaboratori: Arch. Luisa Bellini, Dott. Agr. Valerio Bozzoli, Arch. Shirly Mantin, Arch. Giorgio Dal Pozzo

LAND Milano S.r.l.  
Landscape Architecture Nature Development  
Via Varese 16 20121 Milano tel: 02/8069111 - fax: 02/80691137  
www.landsmi.com

**LAND**  
Landscape Architecture Nature Development