

EDIFICIO DI COMANDO e CONTROLLO

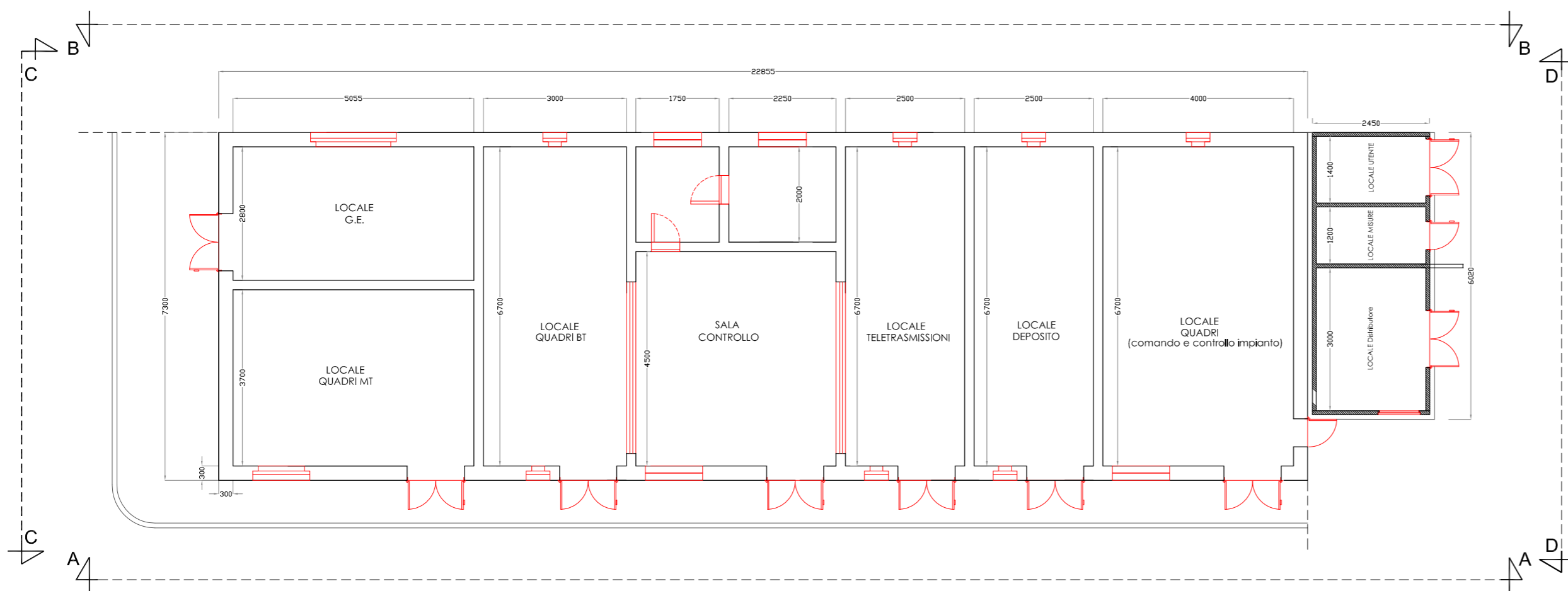

VISTA "A-A"

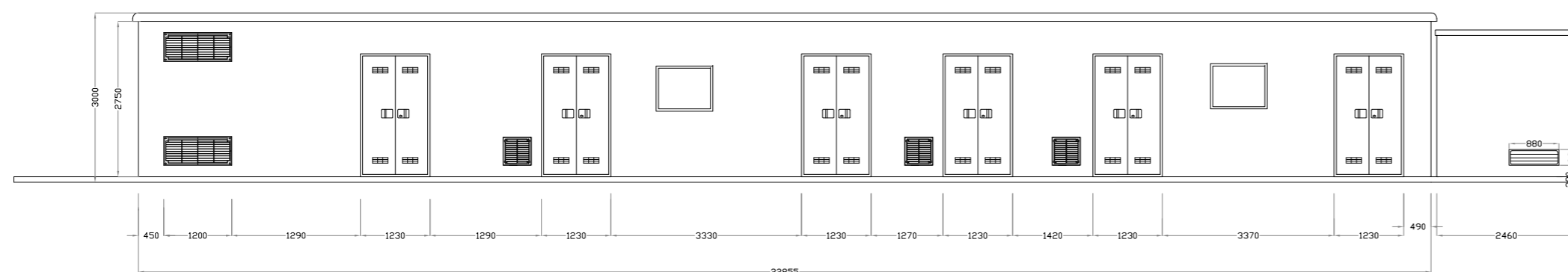

VISTA "B-B"

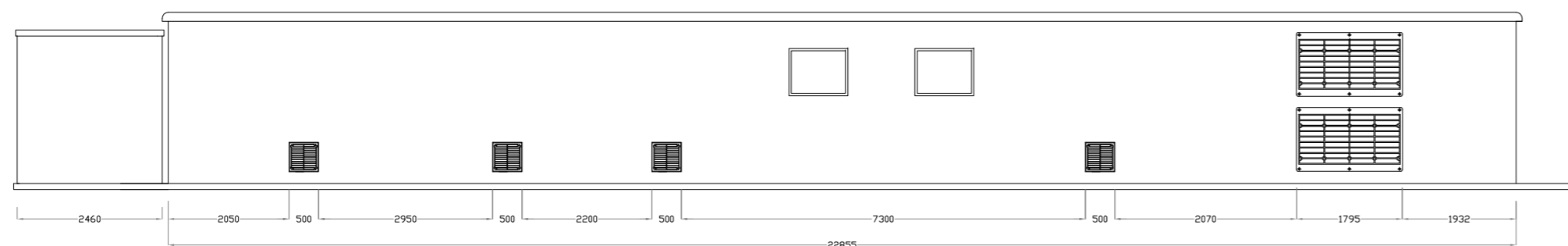

VISTA "C-C"

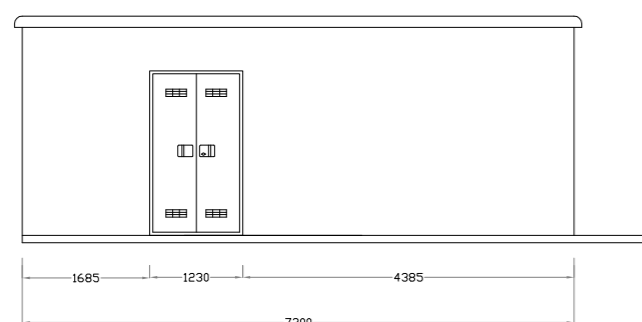

VISTA "D-D"

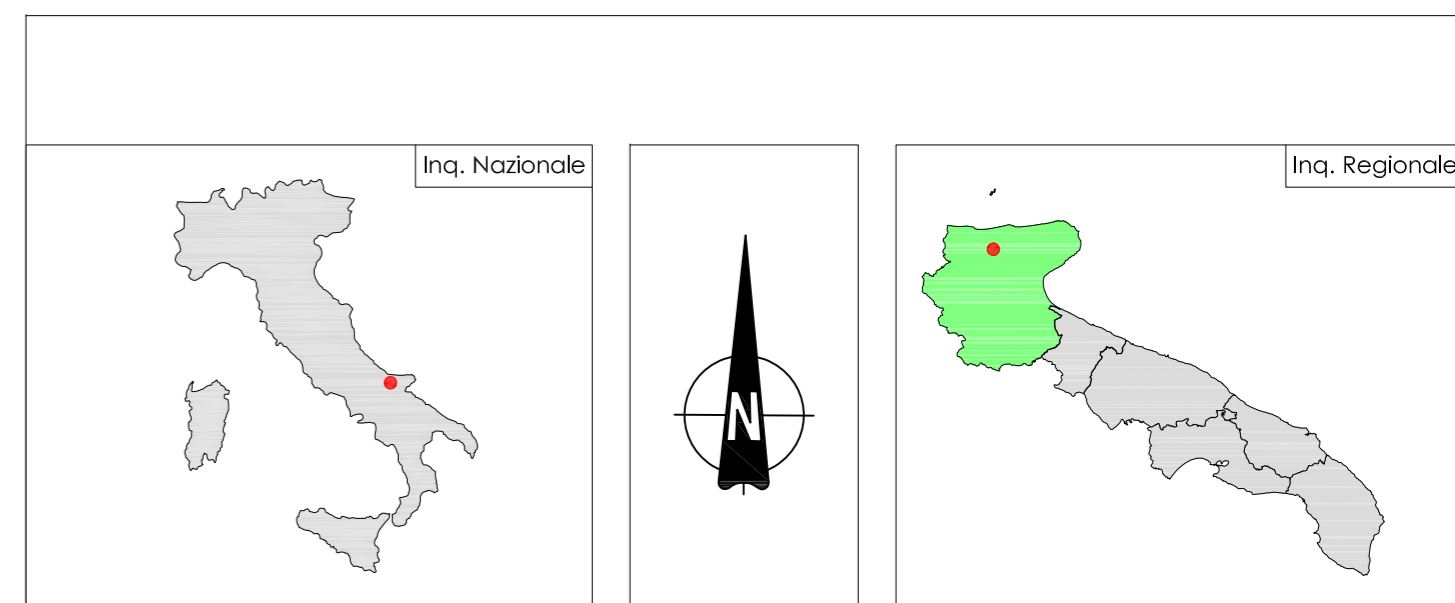
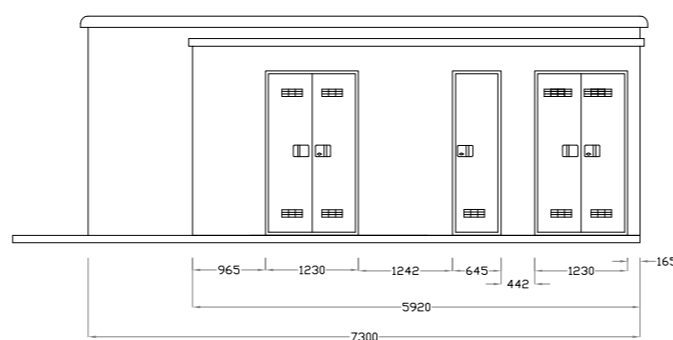

STAZIONE DI CONSEGNA 150/30 kV
LESINA - POGGIO IMPERIALE
COMUNE DI SAN PAOLO DI CIVITATE

Autorizzazione Unica ai sensi della legge 387/03 del parco eolico
nel comuni di Lesina e Apricena (FG)

Progettazione:

STUDIO DI INGEGNERIA ING. MICHELE R.G. CURTOTTI
Via II Maggio, 365 - 71018 San Severo (FG)
ingcurtotti@pec.it - studiocurtotti@gmail.it



TAVOLA

IE07

COMMITTENTE: RENVICO ITALY SRL
Comuni di Lesina e Apricena (FG)
STAZIONE ELETTRICA DI CONSEGNA 150/30 kV
PIANTA E PROSPETTI EDIFICIO QUADRI
PROGETTO DEFINITIVO

DATA : Maggio 2018
AGGIORN. :
SCALA : 1:100
DIMENS. :
N° FOGLI :

COMMITTENTE:
RENVICO ITALY SRL



PROGETTAZIONE:
ing. Michele R.G. Curtotti



Questo elaborato è di proprietà dei progettisti ed è protetto a termini di legge