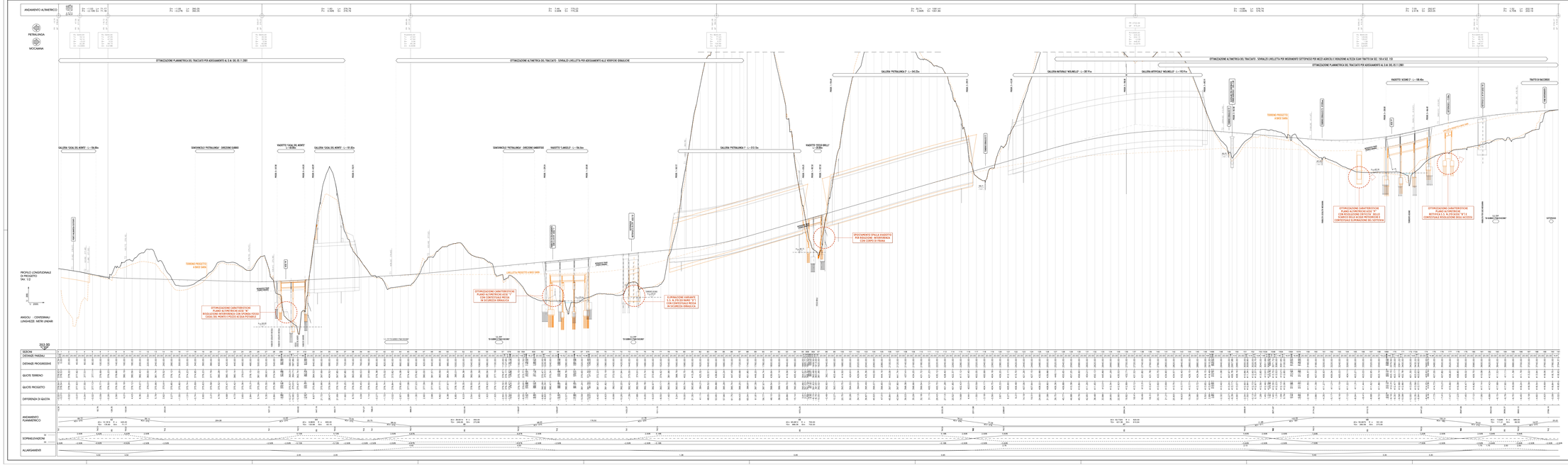

LEGENDA:

PROGETTO A BASE GARA

anas

REGIONE UMBRIA

STRADA S.S. N.219 "GUBBIO - PIAN D'ASSINO"
ADEGUAMENTO TRATTO GUBBIO-UMBERTIDE
2° LOTTO: MOCAVANA-UMBERTIDE - 1° STRALCIO: MOCAVANA-PIETRALUNGA
ANA WEBREGISTY - CUP F31B13000730001

SOGGETTO ATTUATORE ANAS S.p.A.

PROGETTO ESECUTIVO

IMPRESA
COLLINI LAVORI S.p.A.

PROGETTAZIONE

RESPONSABILE DELL'INTEGRAZIONE FRA LE VARIE PRESTAZIONI SPECIALISTICHE
Ing. GIOVANNA CASSANI

PROGETTISTA CAPO DELL'ATI
Ing. GIOVANNA CASSANI
ORDINE DI FIRENZE N. 2.460

PROGETTISTA ESECUTIVO
Geom.Dott.Agr. FIORENZO FERRANO

PROGETTISTA STRUTTURALE
Ing. PIER PAOLO CORSINI

PROGETTISTA STRADALE
Ing. PIER PAOLO CORSINI
ORDINE DI MILANO N. 24.827

PROGETTISTA AMBIENTALE
Dott. Agr. FIORENZO FERRANO
Dott. Agr. MARCO MELONARO

ROCK SOIL STUDIO
GEOLOGIA E GEOTECNICA

POLICREO
CONSULENZE

CONSULENZE SPECIALISTICHE:

PONTI,VIADOTTI TERRE E RIFIUTI DA SCAVO
Dott. Geol. CARLO CUCLLITTI
Dott. Geol. FABIO CUCLLITTI

ARCHEOLOGIA
Dott.ssa Archeologa FRANCESCA GERMANI

ACUSTICA
Ing. GIUSEPPE PERRETTI
POLICREO GP

ASPETTI ENERGETICI E PRESTAZIONALI
Ing. ANNARA MARIA FELLI
TRIFORMA GRUPPO PROGETTI

GEOLOGIA
Dott. Geol. GIANNI MARIA
DI PIAZZA ASSOCIATO

INQUADRAMENTO DELL'INTERVENTO
PROFILO DI RAFFRONTO TRA IL PROGETTO ESECUTIVO E PROGETTO DEFINITIVO

RESPONSABILE DEL PROCEDIMENTO Ing. A.SCALAMANDRE'

CODICE PROGETTO	NOME FILE	REVISIONE	SCALA
PROGETTO_ LIV. PROG. N. PROG.	T00EG00GENFP01A.dwg		
DPP025 1701	CODICE ELAB. T00EG00GENFP01	A	1:2000

REV.	DESCRIZIONE	DATA	REDATTO	VERIFICATO	APPROVATO
A	EMISSIONE	11/12/2017	ZUCCONI	CORONA	CASIRAI